

MINISTRE DE LA SANTE

SECRETARIAT GENERAL

DIRECTION DES ETUDES
ET DE LA PLANIFICATION



BURKINA FASO

Unité – Progrès – Justice

ANNUAIRE STATISTIQUE

SANTE - 2007

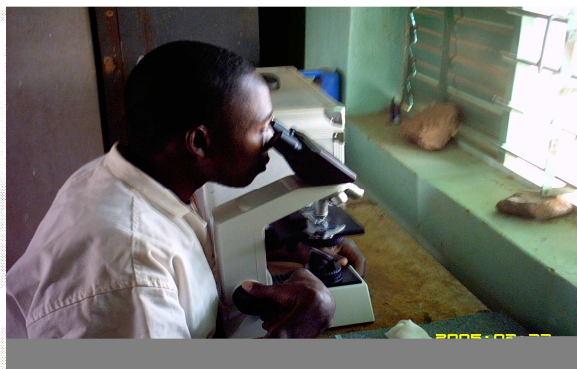

Juin 2008

TABLE DES MATIERES

Liste des sigles et abréviations-----	VII
Introduction-----	1
Méthodologie -----	2
Carte du Burkina Faso présentant les districts sanitaires -----	4

I. INFORMATIONS GENERALES

Le système de santé au BF-----	6
Synthèse des indicateurs au niveau national-----	9
Indicateurs démographiques -----	10
Indicateurs socio-économiques-----	10
Evolution du budget de la santé et des dépenses (en millions de FCFA)-----	11
Evolution des infrastructures de santé-----	11
Evolution des effectifs du personnel de santé -----	12
Evolution de quelques indicateurs de santé-----	12
Indicateurs nutritionnels-----	13
Evolution de la couverture vaccinale des enfants de 0-11 mois -----	14
Evolution du taux d'abandon entre DTC1 et DTC3-----	14
Coûts des actes médicaux au niveau des CM/CMA (FCFA) -----	14
Tarif moyen des actes au niveau des CSPS (FCFA) -----	15
Niveau et structure des dépenses de santé -----	15
Répartition des dépenses de santé par milieu de résidence -----	15
Accès, besoins, utilisation et satisfaction des services médicaux -----	16
Evolution du taux de consultation selon le sexe, le milieu de résidence et le niveau de vie-----	16
Population par groupe d'âge et par district en 2007-----	17
Population selon la distance par district en 2007-----	19
Répartition des formations sanitaires par district en 2007-----	21
Rayon moyen d'action théorique des CSPS-----	23
Couverture théorique en CM/CMA et en CSPS-----	25
Situation du personnel dans les structures de soins en 2007 au niveau district-----	27
Situation des CSPS répondant aux normes minimales en personnel en 2005-----	32

II ACTIVITES DES DISTRICTS SANITAIRES

Complétude des rapports des formations sanitaires

Situation des rapports mensuels et des TLOH des formations sanitaires en 2007 - 37

Activités de santé maternelle

Couverture prénatale	42
Proportion de femmes enceintes vues au premier trimestre.....	45
Dépistage des grossesses à risque.....	47
Utilisation des méthodes contraceptives.....	49
Prévalence contraceptive.....	53
Accouchements assistés	55
Situation des naissances enregistrées selon le poids à la naissance.....	57
Proportion des accouchements dystociques	59
Couverture en consultation postnatale.....	61
Situation des avortements selon le type.....	63
Proportion des décès maternelle dans les maternités par district.....	65
Interventions obstétricales	67
Causes de décès maternels.....	68
Evacuation des cas en maternité	68

Surveillance nutritionnelle

Surveillance de la croissance chez les enfants de moins de 5 ans	70
Nombre de cas de xérophtalmie et d'anémie dépistés	73

Activités curatives des formations sanitaires au niveau district

Situation des nouveaux consultants par tranche d'âge.....	76
Situation des nouveaux consultants selon la distance.....	79
Taux de fréquentation des formations sanitaires	81
Référence et contre référence	83

Infections sexuellement transmissibles

Notification étiologique des IST	85
Ulcération génitale	86

Écoulement urétral -----	88
Douleur pelvienne -----	90
Écoulement vaginal -----	92
Gonflement douloureux du scrotum -----	94
Conjonctivite purulente du nouveau-né -----	96
Végétations vénériennes -----	98
Bubon inguinal-----	100
Autres syndromes IST -----	102
Répartition des cas de SIDA-----	104

Consultations externes et hospitalisations dans les formations sanitaires au niveau district

Nosologie des consultations externes -----	108
Distribution des 10 principaux motifs de consultation-----	111
Distribution nosologique des cas hospitalisés et des décès dans les formations sanitaires au niveau district-----	112
Distribution des principaux motifs d'hospitalisation dans les formations sanitaires au niveau district-----	114
Principales causes de décès dans les formations sanitaires -----	114
Mortalité à l'hospitalisation dans les formations sanitaires -----	115
Evacuation dans les districts sanitaires-----	117
Evasions à hospitalisation-----	119
Durée moyenne de séjour d'hospitalisation dans les formations sanitaires au niveau district-----	121

Activités chirurgicales

Activités chirurgicales des districts-----	124
--	-----

Activités de laboratoire

Situation des examens de laboratoire réalisés au niveau district-----	127
---	-----

Activités d'éducation pour la santé

Thèmes traités dans le cadre des séances d'éducation-----	136
---	-----

Couverture vaccinale

Couverture par antigène des enfants de moins de 1 an et des femmes enceintes-----	139
---	-----

Maladies d'intérêt spécial

Situation des maladies à potentiel épidémique-----	144
Bilan des activités de bacilloscopie en 2006 et 2007-----	146
Données sur le dépistage de la tuberculose en 2007-----	147
Résultats du traitement des TPM+ nouveaux enregistrés au cours de l'année de 2006-----	150
Données du programme national de lutte contre le ver guinée-----	154
Données sur le dépistage des cas de lèpre-----	155

Paludisme chez les groupes vulnérables

Paludisme chez les femmes enceintes-----	159
Paludisme chez les enfants de moins de 5 ans-----	161

Office de santé des travailleurs

Visite des lieux de travail-----	164
Visite médicale périodique du secteur privé-----	164
Visite médicale périodique du secteur public-----	164
Notification des accidents de maladies professionnelles et à caractère professionnel en 2007-----	165
Activité de soutien au diagnostic-----	167

III ACTIVITES DES HOPITAUX

Consultations externes-----	167
Hospitalisation-----	172
Origine des malades hospitalisés-----	179
Accouchements et situations des naissances-----	184
Situation des avortements-----	188
Interventions gynéco-osbstétricales-----	189

Origine et causes de décès maternels dans les centres hospitaliers par cause ----	189
Méthodes contraceptives-----	190
Stérilité-----	192
Paludisme-----	193
Vaccination-----	196
Infections sexuellement transmissibles-----	199
Cas de SIDA-----	201
Activités chirurgicales de l'établissement-----	203
Activités de laboratoire-----	206
Activités d'imagerie médicale-----	217
Ecographie-----	220
Fibroscopie-----	222
Autres actes réalisés-----	223
Consultations externes-----	225
Données sur les hospitalisations dans les CHR/CHU-----	230
Situation des lits dans les hôpitaux en fin 2007-----	243
Taux d'hospitalisation dans les CHR/CHU en 2007-----	243
Situation du personnel dans les hôpitaux en 207-----	244
Conclusion-----	247

LISTE DES SIGLES ET ABREVIATIONS

AA	: accoucheuse auxiliaire
ACH	: adjoint des cadres hospitaliers
AIS	: agent itinérant de santé
ASLO	: antistreptolysines
ASP	: abdomen sans préparation
BCG	: bacille de Calmette et Guérin
BK	: bacille de Koch
BW	: réaction de Bordet-Wassermann
C	: cas
CHU	: centre hospitalier universitaire
CHR	: centre hospitalier régional
CM	: centre médical
CMA	: centre médical avec antenne chirurgicale
CPN	: consultation prénatale
CPK	: créatine phospho-kinase
CRP	: protéine -c-réactive
CSLP	: cadre stratégique de lutte contre la pauvreté
CSPS	: centre de santé et de promotion sociale
D	: décès
DCD	: décédé
DIU	: dispositif intra-utérin
DRS	: direction régionale de la santé
DS	: district sanitaire
DTCP	: diphtérie-tétanos-coqueluche-Poliomyélite
ECBU	: examen cyto-bactériologique des urines
EDS	: enquête démographique et de santé
F	: féminin
FS	: formation sanitaire
FSH	: gonadotrophine ou gonadostimuline A
HSG	: hystéro-salpingographie
HTA	: hypertension artérielle
IB	: infirmier breveté
IDE	: infirmier diplômé d'Etat
INSD	: institut national de la statistique et de la démographie
IRA	: infection respiratoire aiguë
KOP	: kyste œuf parasite
LCR	: liquide céphalo rachidien
LH	: hormone lutéinisante gonadotrope
M	: masculin
MA	: matrone
MCS	: méningite cérébro-spinale
ME	: maieûticien d'état
IST	: infection sexuellement transmissible
ORL	: otorhinolaryngologie
OST	: office de santé des travailleurs
PCT	: polychimiothérapie

PDF : produits de dégradation du fibrinogène
PF : planification familiale
PNDS : plan national de développement sanitaire
RAA : rhumatisme articulaire aigu
RGHP : recensement général de la population et de l'habitat
RH : rhésus
SFE : sage femme d'Etat
SIDA : syndrome immunodéficientaire acquis
TC : temps de coagulation
TIG : test immunologique de grossesse
TOGD : transit oeso-gastro-duodonal
TPHA : treponema pallidum hemagglutination assay
TRO : thérapie de réhydratation par voie orale
TS : temps de saignement
T3 : triiodothyronine
T4 : thyroxine
UIV : urographie intraveineuse
VIH : virus d'immunodéficience humaine
VS : vitesse de sédimentation
VAA : vaccin anti-amaril
VAR : vaccin antirougeoleux

AVANT- PROPOS

Chaque année, le Ministère de la santé met à la disposition des décideurs, des acteurs, des partenaires au développement et des collectivités territoriales, l'annuaire statistique, un outil d'appréciation de la situation sanitaire, de plaidoyer, d'orientation, de planification, de suivi et d'évaluation.

Les résultats atteints en 2007, montrent une amélioration du niveau de la plupart des indicateurs. Par exemple, la prévalence contraceptive, le taux d'accouchements assistés par du personnel qualifié et la couverture vaccinale en DTC+Hep+Hib3 sont passés respectivement de 24%, 49% et 95% en 2006 à 26%, 57% et 102% en 2007.

Ces résultats relativement satisfaisants traduisent les efforts déployés par le gouvernement avec l'appui des partenaires techniques et financiers pour rendre les soins accessibles aux populations. Cependant, ces efforts doivent être poursuivis en vue d'atteindre les objectifs du Plan National de Développement Sanitaire, du Cadre Stratégique de Lutte contre la Pauvreté et les Objectifs du Millénaire pour le Développement, volet santé.

J'encourage tous les acteurs intervenant dans la production des statistiques de qualité, qui, à travers leurs actions contribuent à une meilleure planification des interventions sanitaires.

J'invite tous les acteurs dans le domaine de la santé à faire de ce document de référence un outil d'aide pour le choix des priorités.

Je voudrais réitérer mes remerciements aux partenaires techniques et financiers qui ont contribué à l'élaboration de la présente édition.

juin 2008

Le Ministre d'Etat, Ministre de la Santé



INTRODUCTION

Le Ministère de la Santé, à travers la Direction des Etudes et de la Planification (DEP), propose aux utilisateurs, aux acteurs du niveau opérationnel et aux partenaires techniques et financiers, l'édition 2007 de l'annuaire statistique. Cet annuaire se veut être un outil de communication entre les différents intervenants dans le secteur de la santé, de rétro-information à l'endroit du niveau opérationnel et d'aide à la décision.

Les résultats présentés synthétisent l'ensemble des productions statistiques des services de santé de premier niveau et des hôpitaux sur la base des rapports trimestriels d'activités et des rapports annuels des différents programmes transmis à la DEP. Les informations collectées ont été saisies avec le logiciel de la DEP, disponible dans les 55 districts sanitaires et les 13 directions régionales de la santé. Nous avons enregistré un taux de complétude de 100% pour les rapports trimestriels des districts, des TLOH et de 100 % pour ceux des hôpitaux. Au niveau du secteur privé, le taux de complétude était estimé à 91%

Pour garantir la qualité des données, une deuxième saisie a été réalisée au niveau des Directions régionales de la santé. En outre, les données ont été validées par les responsables CISSE au cours d'un atelier.

Le présent document se subdivise en trois parties essentielles :

- les informations générales sur le Burkina Faso ;
- les activités des districts sanitaires ;
- les activités des Centres Hospitaliers Régionaux et Universitaires (CHR/CHU).

Le calcul du taux d'utilisation des services de santé, du taux d'accouchements assistés et de la prévalence contraceptive ont intégré les données des CHR et CHU.

La DEP publiera cette année l'annuaire statistique 2007 sans commentaires. Il sera complété, et ce, depuis 2004, un document complémentaire intitulé « Tableau de bord », dans lequel les utilisateurs trouveront une analyse temporelle et spatiale de l'évolution des différents indicateurs de suivi.

MÉTHODOLOGIE

Les données statistiques constituent une base importante dans tout processus de planification. Elles le sont davantage au Ministère de la Santé qui a en charge la santé des populations.

Le suivi du Plan National de Développement Sanitaire (PNDS), du Cadre Stratégique de Lutte contre la Pauvreté (CSLP) et des Objectifs du Millénaire pour le Développement (OMD) nécessite la disponibilité d'informations quantitatives fiables et actualisées.

L'élaboration de la carte sanitaire et des Comptes nationaux de la santé impose aussi au département de la santé de disposer de données statistiques de base de bonne qualité et consensuelles.

L'annuaire statistique répond à ce souci de mettre à la disposition des décideurs, des responsables de santé, des partenaires au développement et des collectivités territoriales, un outil d'appréciation de la situation sanitaire, de plaidoyer, d'orientation, de planification et de suivi.

Les résultats présentés synthétisent l'ensemble des productions statistiques du système de santé sur la base des rapports d'activités.

Les grandes étapes de l'élaboration de l'annuaire statistique 2007 sont présentées ci-après.

I – Collecte des données

La collecte des données est faite à partir des registres de consultation de l'ensemble des formations sanitaires (publiques et privées).

Ces informations de bases des formations sanitaires de premier échelon (CSPS, dispensaires, maternités isolées et cabinet de soins privés) et de deuxième échelon (CMA) sont synthétisées sous forme de rapports mensuels. Ces rapports mensuels sont transmis au niveau des districts sanitaires où une compilation est faite par les responsables CISSE pour l'élaboration des rapports trimestriels de district qui sont transmis aux Directions régionales de la santé (DRS) d'où ils sont acheminés au service de l'information sanitaire de la DEP.

Pour l'élaboration de l'annuaire statistique, le Service de l'information sanitaire de la DEP reçoit également :

- les rapports trimestriels des formations sanitaires de deuxième niveau (CHR) par l'intermédiaire des directions régionales;
- les rapports trimestriels des formations sanitaires de troisième niveau (CHU);
- les données des programmes et autres directions centrales.

II - Périodicité de transmissions des rapports

- Les rapports du mois des formations sanitaires du premier niveau sont transmis aux districts sanitaires au plus tard le 5 du mois suivant, objet du rapport.
- Les rapports trimestriels des districts sanitaires sont transmis au plus tard le 15 du premier mois suivant le trimestre objet du rapport aux Directions régionales de la Santé, y compris les rapports trimestriels des centres hospitaliers régionaux

- Une copie des rapports trimestriels transmis au niveau régional est acheminée au niveau central au plus tard le 25 du premier mois suivant le trimestre objet du rapport à la DEP. Il en de même des rapports trimestriels des Centres Hospitaliers Universitaires
- les données des programmes et des autres directions centrales sont transmises annuellement à la DEP

III – Validation des données

Les données consolidées par le SIS de la DEP sont validées lors d'un atelier qui vise à l'amélioration du contenu de cet annuaire et au respect des normes de qualité en matière de production statistique. Il permet de :

- Vérifier la complétude des données;
- Vérifier la fiabilité des données ;
- Examiner les résultats ;
- Examiner le niveau des indicateurs ;
- Valider les données.

Les travaux se déroulent en session plénière. Des exposés suivis de débats sont faits sur les principaux résultats.

IV – Publication de l'annuaire

La parution de l'annuaire statistique national de l'année (n-1) est programmée au plus tard pour le mois de juin de l'année (n)

Carte du Burkina Faso

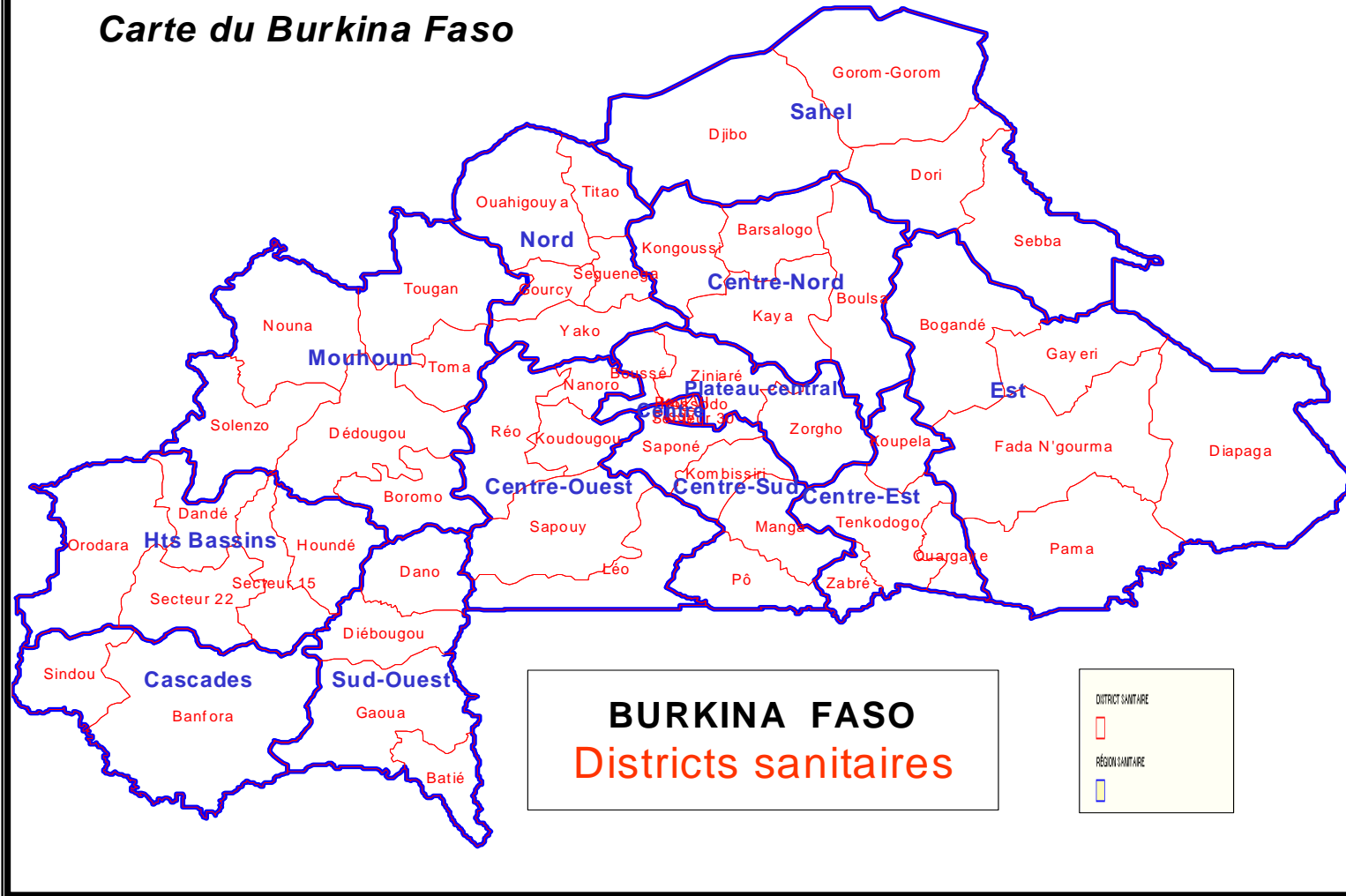

BURKINA FASO Districts sanitaires

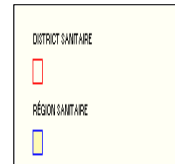

1

INFORMATIONS GENERALES

LE SYSTEME DE SANTE AU BURKINA FASO

1.1. STRUCTURATION ADMINISTRATIVE

Le Ministère de la Santé comprend trois niveaux dans sa structuration administrative :

- Le niveau central qui comprend les directions et structures centrales organisées autour du Cabinet du Ministre et du Secrétariat Général ;
- Le niveau intermédiaire qui comprend les directions régionales de la santé (au nombre de 13) ;
- Le niveau périphérique qui est représenté par les districts sanitaires, entités opérationnelles les plus décentralisées du système national de santé (au nombre de 55).

1.2. ORGANISATION ET FONCTIONNEMENT DES STRUCTURES DE SOINS

Les structures publiques de soins sont organisées en trois niveaux qui assurent des soins primaires, secondaires et tertiaires.

- Le premier niveau est représenté par le district sanitaire. Il comprend deux échelons :
 - Le premier échelon de soins est le Centre de Santé et de Promotion Sociale (CSPS) qui est la structure sanitaire de base du système de santé ; on en dénombre 1268 en 2007 ;
 - Le deuxième échelon de soins du district est le Centre Médical avec Antenne chirurgicale (CMA) ; il sert de référence pour les formations sanitaires du district. On en compte 42 en 2007.
- Le deuxième niveau est représenté par le Centre Hospitalier Régional (CHR). Il sert de référence et de recours aux CMA. Les CHR sont au nombre de 9 en 2007.
- Le troisième niveau est constitué par le Centre Hospitalier Universitaire. Il est le niveau de référence le plus élevé pour les soins spécialisés. En 2007, on compte 3 centres hospitaliers universitaires.

En plus des structures publiques, le Burkina compte un nombre important de structures privées et l'importance de la médecine traditionnelle est reconnue par la loi n°23/94/ADP du 19/05/94 portant code de la santé publique.

Malgré les nombreux efforts déployés par le gouvernement pour assurer une meilleure prise en charge des populations, la qualité et l'offre de soins restent encore faibles. Fort de cela, le Ministère de la Santé a pris la décision, à l'occasion de la 11ème conférence des partenaires au développement sanitaire en 1997, de réviser la Politique Sanitaire Nationale (PSN) et d'élaborer un Plan National de Développement Sanitaire (PNDS). La PSN a été adoptée en septembre 2000 et le PNDS en juillet 2001.

2. LE PLAN NATIONAL DE DEVELOPPEMENT SANITAIRE (PNDS)

Le PNDS est la traduction programmatique de la PSN sur la période 2001-2010. Il est financé par le budget de l'Etat, les ressources liées à l'allègement de la dette, les ressources extérieures et la contribution des populations dans le cadre du recouvrement des coûts. Les objectifs intermédiaires du PNDS sont :

1. accroître la couverture sanitaire nationale ;
2. améliorer la qualité et l'utilisation des services de santé ;
3. renforcer la lutte contre les maladies transmissibles et non transmissibles ;
4. réduire la transmission du VIH ;
5. développer les ressources humaines en santé ;
6. améliorer l'accessibilité financière des populations aux services de santé ;
7. accroître le financement du secteur de la santé ;
8. renforcer les capacités institutionnelles du ministère de la santé.

3. Les différents Projets et Programmes du Ministère de la santé :

Le ministère de la santé compte 11 projets et 23 programmes.

3.1 Les Projets

- Programme d'appui au Développement Sanitaire (PADS) ;
- Programme de traitement accéléré du VIH ;
- Programme d'appui au Développement Sanitaire des régions sanitaires du Centre Est et de l'EST (PADS-CEN) ;
- Projet de construction des Centres de Santé en Zone Rurale (PCCS-ZR) ;
- Projet de construction des Centres de Santé et de Promotion Sociale ;
- Projet d'appui global au Développement des Districts Sanitaires de la région sanitaire du Plateau Central (DDS/PC) ;
- Projet BKF 6129 « Appui Nutritionnel aux groupes vulnérables et aux personnes vivant avec le VIH ;
- Projet Centre de Médecine Traditionnelle et de Soins Intégrés (CMTSI) de Ouagadougou ;
- Projet Siprilune de Nayalgue ;
- Projet d'Intégration des programmes de lutte contre les maladies négligées ;
- Programme d'appui à la mise en œuvre du PNDS ;
- Projet de construction d'un hôpital universitaire de 600 lits à Ouagadougou.

3.2 Les programmes nationaux de santé

- Programme National de Lutte contre le Paludisme (PNLP) ;
- Programme National de Lutte contre la Tuberculose (PNLT) ;
- Programme National de Lutte contre la schistosomiase
- Programme National de Lutte contre la Filariose Lymphatique (PNLFL) ;
- Programme National de Lutte contre l'onchocercose ;
- Programme National de Lutte contre la trypanosomiase humaine ;
- Programme National de Lutte contre la lèpre ;
- Programme National d'éradication du ver de Guinée (PNEG) ;
- Programme National de santé buccodentaire :
- Programme National de Lutte contre le Noma ;
- Programme National de Lutte contre la surdité ;
- Programme National de santé mentale ;
- Programme National de Lutte contre la cécité ;
- Surveillance Epidémiologique ;
- Programme pour la maternité à moindre risque ;
- Stratégie nationale de subvention des accouchements et des soins ; obstétricaux et néonataux d'urgence et la gratuité des soins préventifs pour les femmes enceintes et les enfants de 0-5 ans :
- Programme de Prévention de la Transmission Mère Enfant (PTME) ;
- Plan stratégique de santé des jeunes ;
- Prise en Charge Intégrée des Maladies de l'Enfant (PCIME) ;
- Programme national de Planification familiale (PF) ;
- Programme Elargi de Vaccination PEV ;
- Programme de lutte contre le VIH/SIDA/IST dans le secteur de la santé ;
- Interventions à gain rapide pour la réduction de morbidité et des mortalités spécifiques.

Tableau 01.01 : Synthèse des indicateurs au niveau national

INDICATEURS AU NIVEAU NATIONAL	2004	2005	2006	2007
Population totale	12 722 570	12 880 980	13 944 664	14 330 584
INFRASTRUCTURES				
Effectif CHR/CHU	12	12	12	12
Effectif CMA	41	41	42	42
Effectif CM	42	35	26	33
Effectif de CSPS	1 148	1 172	1211	1268
Effectif Dispensaires isolés	67	83	173	101
Effectif Maternités isolées	16	23	18	21
Rayon moyen d'action théorique (kilomètre)	8,34	8,19	7,83	7,69
Proportion des CSPS respectant les normes en personnel (%)	75,8	77,1	75,4	75,95
Ratio habitants par CSPS	11 082	10 079	9 946	9 876
Ratio habitants par CM/CMA	216 082	186 681	205 069	191 074
RESSOURCES HUMAINES				
Effectif d'AIS	1 202	nd	1 319	1490
Effectif IB	1 735	nd	1 575	1924
Effectif IDE	1 984	nd	1 695	2338
Effectif Médecins	359	nd	249	441
Effectif Chirurgiens Dentistes	30	nd	50	38
Effectif sage femme / maïeuticien d'état	504	nd	456	604
Effectif Pharmaciens	35	nd	51	58
SANTE DE LA REPRODUCTION				
Couverture prénatale en CPN1 (%)	81,9	79,9	85,3	93,59
Couverture prénatale en CPN2 (%)	62,1	63,3	61,2	69,87
Prévalence contraceptive (%) en district	16,4	22,5	24,3	25,52
Prévalence contraceptive* (%)	nd	22,8	26,1	25,74
% femmes enceintes vues au 1er trimestre	16,2	18,2	18,5	19,31
% accouchements assistés en district	33,5	37,7	42,9	54,63
% accouchements assistés*	nd	42,9	48,7	57,26
Taux de couverture en consultation postnatale (%)	33,7	29,4	36,8	38,20
Nombre de décès maternels dans les districts	431	382	386	753*
CURATIF				
Total des consultations	6 062 874	6 229 602	7 551 296	9 464 589
Total des consultants	4 333 259	4 273 342	5 307 054	6 108 633
Taux de fréquentation des formations sanitaires* (%)	34,1	34,1	38,6	42,60
VACCINATION				
Couverture en BCG (%)	109,7	111,7	103,0	107,52
Couverture en DTC+Hep+Hib 3 (%)	87,7**	96,3**	95,3	102,37
Couverture en VAR (%)	77,8	84,0	88,1	93,86
Couverture en VAA (%)	75,5	84,1	88,1	93,61
Couverture en VAT2 et + (%)	65	71,0	81,4	89,12
EPIDEMIOLOGIE				
Nombre de cas de méningite	6 386	9 625	19162	27 188
Taux de létalité due à la méningite (%)	17,9	20,7	8,8	7,3
Nombre de cas de rougeole	2 006	1 077	525	166
Nombre de cas de vers de guinée	58	20	05	03
Nombre de cas de Tuberculose	1 917	2 292	2 655	2604
Nombre de cas de lèpre	1100	49	723	588
Prévalence VIH (%)	2,7	2,0	2,0	2,0
Nombre de cas de paludisme	1 792 541	1 861 158	2 337 550	2 947 011
Nombre de cas de diarrhée	201 056	306 833	302 672	345 339
Nombre de cas d'IRA	872 067	891 311	1 023 868	1 158 987

NB : Pour le personnel il s'agit des effectifs dans les structures de soins ; * : données des CHR/CHU prises en compte

** : couverture en DTC3

Tableau 01.02 : Indicateurs démographiques

Indicateur	Niveau	Année	Source
Rapport de masculinité	93,1	2002	INSD
Taux d'accroissement annuel (%)	2,38	1996	RGPH 1996
Indice synthétique de fécondité	6,8	2004	EDS 2003
Pourcentage de la population urbaine	15,5	1996	RGPH 1996
Taux brut de natalité (pour 1000)	46,1	1996	RGPH 1996
Taux brut de mortalité (pour 1000)	14,8	1996	RGPH 1996
Taux de mortalité infantile (pour 1000)	81	2003	EDS III
Probabilité de décès entre 1 et 5 ans (pour 1000 naissances vivantes)	184	2003	EDS III
Taux de mortalité maternelle (pour 100 000 naissances vivantes)	484	1998	EDS II

Tableau 01.03 : Indicateurs socio-économiques

Indicateur	Niveau	Année	Source
PIB par habitant	182 000 FCFA	2002	Ministère économie
Taux d'accroissement annuel du PNB	4,9%	2002	Ministère économie
Indice de Développement Humain	0,276	1998	PNUD
% de la population totale vivant en dessous du seuil de pauvreté	46,4%	2003	INSD
% de la population urbaine vivant en dessous du seuil de pauvreté	19,9%	2003	INSD
% de la population rurale vivant en dessous du seuil de pauvreté	52,3%	2003	INSD
Taux d'alphabétisation des femmes adultes	16,6%	2005	INSD
Taux d'alphabétisation des hommes adultes	31,5%	2005	INSD
% de la population ayant accès à l'eau potable en milieu urbain*	88,5%	2003	INSD
% de la population ayant accès à l'eau potable en milieu rural*	64,2%	2003	INSD
Espérance de vie à la naissance	53,8 années	1996	RGPH

* Il s'agit de l'eau provenant de puits busés, de forages, de fontaines publiques et de robinet.

**Tableau 01.04 : Evolution du budget de la santé et des dépenses
(en millions de F CFA)**

Années	Personnel	Matériel	Fonctionnement	Transferts courants	Invest.	Total Dépense Santé	Budget Etat	% budget Santé	Norme OMS (10% budget Etat)
1996	5 322,7	3 128,3	nd	4 297,7	16 847,3	29 596,0	360 739,3	8,2	36 073,9
1997	5 530,0	2 260,0	nd	6 750,0	16 550,0	31 090,0	345 853,6	9,0	34 585,4
1998	8 430,0	3 070,0	nd	7 200,0	14 680,0	33 380,0	419 015,3	8,0	41 901,5
1999	6 304,5	3 667,9	nd	8 363,4	19 282,4	37 618,1	412 761,8	9,1	41 276,2
2000	6 112,0	4 017,5	nd	8 939,7	13 833,0	32 902,2	409 495,8	8,0	40 949,6
2001	7 971,4	4 281,0	nd	9 833,6	8 668,0	30 754,0	486 383,5	6,3	48 638,4
2002	9 250,5	4 690,3	nd	10 128,6	13 226,8	37 296,3	526 299,0	7,1	52 629,0
2003	10 697,4	5 411,2	nd	10 860,6	13 165,22	40 134,3	558 128,0	7,2	55 812,0
2004	18 233,0	nd	nd	nd	19 039,0	51 603,0	701 591,0	7,4	nd
2005	12 628,9	nd	6 661,5	13 190,0	8 421,0	40 190,0	773 337,3	11,77*	77 333,7
2006	14 898,3	nd	9 072,9	15 284,4	24 077,9	69 609,5	892 097,1	7,8	89 209,7
2007	17 067,435		10 581,819	17 625,061	31 919,928	77 194,243	925 135 ,151	8 ,34	925 13,5151

Source: Statistiques DAF/Santé

* Il s'agit du % du budget de l'Etat hors dette allouée à la santé

Tableau 01.05 : Evolution des infrastructures de santé

Années	CHR/CHU	CMA	CM	CSPS	DISPENSAIRE	MATER-NITE	TOTAL
1996	11	18	68	721	130	27	975
1997	11	25	44	740	128	18	966
1998	11	30	42	769	130	17	999
1999	11	30	42	774	145	17	1 019
2000	11	31	41	798	145	46	1 072
2001	12	33	36	835	145	46	1 107
2002	12	36	28	1 051	87	39	1 253
2003	12	38	33	1 147	93	28	1 351
2004*	12	41	42	1 148	67	16	1 326
2005	12	41	35	1 172	83	23	1 366
2006	12	42	26	1 211	178	18	1 487
2007	12	42	33	1268	164	21	1540

Source: Statistiques DEP/Santé

* Source : Rapport DGIEM

Tableau 01.06 : Evolution des effectifs du personnel de santé

Années	Médecins	Chirurgiens dentistes	Pharmaciens	Sage-femme d'Etat/ME	IDE	IB	Total
1996	361	31	48	369	1 309	1 279	3 397
1997	500	26	104	460	1 514	1 430	4 034
1998*	129	11	11	196	821	819	1 987
1999	406	25	77	347	1 051	1 191	3 097
2000	251	17	77	280	1 226	138	1 989
2001	326	Nd	88	406	1 560	1 384	3 764
2002**	490	36	60	576	1 698	1 492	4 252
2004***	359	30	35	504	1 984	1 735	4 647
2005	nd	nd	nd	nd	nd	nd	nd
2006****	249	50	51	456	1 695	1 575	4 076
2007	441	38	58	604	2338	1924	5403

Source: *Annuaire statistiques DEP/Santé*. En 1998, il s'agit des médecins dans les formations sanitaires de base

** : source : DRH : il s'agit de l'ensemble du personnel du ministère de la santé (niveau central, intermédiaire et périphérique)

*** Il s'agit du personnel des formations sanitaires publiques

**** Il s'agit du personnel au niveau des districts sanitaire et des hôpitaux

Tableau 01.07 : Evolution de quelques indicateurs de santé

Années	Taux						Rayon d'action moyen en CSPPS (Km)*
	Mortalité Infantile (pour 1 000)**	Mortalité maternelle (pr 100 000)**	Prévalence VIH***	Prévalence contraceptive (%) *	Couverture Prénatale (%)*	Utilisation Formation sanitaire (%)*	
1996	107	566	nd	9,79	55,19	21,16	9,98
1997	107	566	7,2	9,11	59,16	20,00	9,69
1998	107	566	7,1	10,20	58,06	19,81	9,66
1999	105	484	6,3	11,84	64,26	20,65	9,55
2000	105	484	5,4	10,67	61,05	20,56	9,37
2001	105	484	4,8	12,60	60,75	21,60	9,18
2002	105	484	4,4	14,48	54,08	27,11	9,07
2003	81	484	4,2	15,85	70,87	32,49	8,68
2004	81	484	2,7	16,39	81,85	34,06	8,34
2005	81	484	2,0	21,89	79,97	34,08	8,16
2006	81	484	2,0	24,34	85,30	38,6	7,83
2007	81	484	2,0	25,74	93,59	42,6	7,69

Sources: * *Annuaire statistiques DEP/Santé*, ** *EDS 2003*, ****SP/CNLS sauf 2005 : ONU/SIDA*

Tableau 01.08 : Indicateurs nutritionnels en 2006

	% retard de croissance	% émacié	% insuffisance pondérale	Participation à un programme de	
				nutrition	Suivi de croissance
National	35,9	19,3	31,7	15,0	59,6
Milieu de résidence					
Rural	37,3	20,2	34,0	14,7	61,9
Urbain	29,7	15,0	21,8	16,3	49,7
Région de résidence					
Hauts Bassins	37,2	20,1	24,8	18,0	52,8
Boucle du Mouhoun	33,4	22,6	38,5	31,2	57,1
Sahel	57,0	11,2	20,9	20,8	30,1
Est	46,6	23,6	46,8	8,0	43,9
Sud Ouest	39,4	25,0	40,3	2,7	75,7
Centre Nord	39,1	12,1	26,9	19,5	71,5
Centre Ouest	33,8	23,0	37,2	4,0	46,0
Plateau central	32,5	21,7	28,6	4,4	44,7
Nord	35,1	20,3	33,5	32,6	46,1
Centre Est	39,2	19,7	28,8	14,7	86,4
Centre	30,2	14,4	21,7	10,8	38,7
Cascade	35,1	23,7	46,3	1,7	93,7
Centre sud	23,8	15,7	28,2	6,8	90,0
Groupe socio-économique					
Salarié Public	33,2	13,6	20,5	18,4	52,8
Salarié Privé formel	15,6	23,8	26,6	12,7	45,0
Salarié Privé informel	32,7	11,2	26,6	11,4	43,5
Indépendant, employeur hors agriculture	32,8	19,7	29,1	17,6	54,9
Agriculteurs de coton	34,4	22,0	37,7	8,8	67,2
Autres agriculteurs	37,4	19,1	30,7	16,4	64,4
Aides familiales, bénévoles, apprentis	49,1	17,9	52,1	22,4	61,9
Inactifs	44,6	21,9	35,1	17,4	45,5
Chômeurs	44,0	22,0	39,7	15,1	43,4
Garçon (âge révolu)	38,0	19,7	34,4	15,3	59,9
0	16,6	19,7	17,7	16,8	59,3
1	51,0	22,4	45,5	16,3	61,4
2	42,5	19,7	41,2	12,9	59,9
3	41,4	16,6	33,2	14,6	63,7
4	41,5	19,3	35,4	14,8	52,9
Fille (âge révolu)	33,8	18,8	29,1	14,6	59,3
0	14,7	19,6	15,1	13,1	54,9
1	47,9	19,8	35,9	15,9	61,5
2	39,2	19,4	40,1	15,0	64,2
3	38,0	13,4	28,4	15,0	56,4
4	36,6	21,3	32,8	14,9	62,7

Source : QUIBB 2007-INSD

Tableau 01.09 : Evolution couverture vaccinale des enfants de 0 à 11 Mois

Années	BCG	DTC P 3	VPO 3	Rougeole	Fièvre jaune
1996	64.0	37.0	nd	61.0	47.0
1997	46.0	28.0	nd	33.0	27.0
1998	52.0	31.0	nd	48.0	33.0
1999	60.0	42.0	nd	43.0	43.0
2000	78.6	56.0	nd	57.7	55.0
2001	84.5	64.3	nd	65.4	52.0
2002	91.0	69.5	nd	64.6	61.8
2003	86.3	78.3*	77.4	71.1	66.3
2004	109.7	87.7*	82.7	77.8	75.5
2005	111.7	96.3*	94.4	84.0	84.1
2006	103.0	95.3**	94.4	88.1	88.1
2007	107.5	102.37**	102.1	93.9	93.6

Source : Statistiques DEP/Santé * couverture en DTC3 ; ** couverture en DTC+hep+hib3

Tableau 01.10 : Evolution du taux d'abandon entre DTCP1 et DTCP3

Antigène	2001	2002	2003	2004	2005	2006	2007
DTC1:	86,3	89,4	96,6	101,2	105,1	101.6	108.5
DTC3:	64,3	69,5	78,3	87,7	96,3	95.3*	102.4*
Taux d'abandon (%)	25,5	22,3	18,9	13,3	8,8	6.3	5.7

* : DTC+hep+hib

Tableau 01.11 : Coûts des actes médicaux au niveau des CM/CMA (F CFA)*

CMA	Année 2003								
	Actes médicaux								
	Accouchement dystocique	Accouchement eutocique	Césarienne	Appendicectomie	Grossesse extra-utérine	Cure hydrocèle	Parage	Occlusion intestinale	Cure herniaire
Houndé	7 300	4 050	20 500	25 150	30 800	24 800	11 500	nd	nd
Orodara	8 600	5 550	35 650	nd	35 650	40 000	nd	35 150	27 000
Nouna	1 000	750	32 800	27 800	30 300	30 000	50	30 000	30 000
Sebba	6 725	3 950	67 500	50 000	nd	32 500	27 500	nd	32 500
Diapaga	6 400	6 925	42 600	22 600	42 600	25 600	15 600	54 600	25 000
Diébougou	1 300	1 300	21 550	26 300	26 300	26 300	26 300	nd	26 300
Kongoussi	2 500	2 500	30 000	30 000	30 000	30 000	nd	nd	25 000
Léo	3 750	2 750	29 325	30 160	16 400	27 575	29 325	30 160	27 125
Yako	3 340	3 340	57 950	53 400	nd	53 900	4 750	nd	50 900
Titao	nd	nd	23 275	28 275	nd	28 275	nd	23 275	28 275
Paul VI	12 975	10 050		68 740	nd	58 740	27 000	95 075	58 740
Zabré	5 675	3 700	52 000	52 000	nd	52 000	30 000	nd	52 000
Coût moyen	5 415	4 153	38 988	38 615	30 293	36 492	20 039	37 478	35 457

Source : INSD, Enquête test sur la reformulation de la conditionnalité, 2004

Tableau 01.12 : Tarif moyen des actes au niveau du CSPS (F CFA)

Actes	Coût moyen
Consultation adulte	103
Consultation enfant	86
Carnet de vaccination	102
Carnet de santé	150
Pansements et autres soins	183
Injections	78
Hospitalisation ; Mise en observation	268
Accouchement eutocique	905
Ordonnance pour accouchement eutocique	3 150
Ordonnance pour épisiotomie	5 161
Suivi d'une grossesse	1 225
Vaccination d'un enfant	419

Source: INSD ; Enquête sur les nouvelles conditionnalités 2001.

Tableau 01.13 : Niveau et structure des dépenses de santé en 2003

Sous-groupe	Dépense moyenne par ménage	Part en % dans la Santé	Part en % dans la dépense totale de consommation
Frais de consultations	2 126	6,6	0,2
Frais d'analyses médicales	3 890	10,2	0,4
Médicaments	28 809	75,6	3,3
Frais d'hospitalisation	1 773	4,7	0,2
Autres services médicaux	1 516	4,0	0,2
TOTAL SANTE	38 112	100,0	4,4

Source : Enquête sur les conditions de vie des ménages 2003-INSD

Tableau 01.14 : Répartition des dépenses de santé par milieu de résidence

Rubriques de dépenses sanitaires	Milieu de résidence			
	Urbain		Rural	
	Moyenne par ménage	Part (%) dans la santé	Moyenne par ménage	Part (%) dans la santé
Frais de consultations	7 311	9,1	764	2,8
Frais d'analyses médicales	10 552	13,1	2 140	7,9
Médicaments	58 542	72,9	21 001	77,7
Frais d'hospitalisation	2 536	3,2	1 572	5,8
Autres services médicaux	1 326	1,7	1 565	5,8
TOTAL SANTE	80 268	100,0	27 042	100,0

Source : Enquête sur les conditions de vie des ménages 2003-INSD

Tableau 01.15 : Accès, besoins, utilisation et satisfaction des services médicaux

	Services médicaux			
	Accès	Besoin	Utilisation	Satisfaction
National	36,0	8,4	6,2	81,5
Milieu de résidence				
Rural	28,8	7,6	5,6	82,4
Urbain	69,7	11,8	9,3	78,7
Région de résidence				
Hauts Bassins	49,4	7,8	6,2	84,0
Boucle du Mouhoun	35,2	8,0	5,3	75,1
Sahel	10,5	5,2	3,1	82,2
Est	22,9	6,0	3,8	85,8
Sud Ouest	15,0	8,1	5,5	59,0
Centre Nord	26,0	7,0	4,5	90,0
Centre Ouest	30,5	11,8	8,6	82,6
Plateau central	31,0	6,3	5,0	82,5
Nord	48,9	7,9	6,4	85,2
Centre Est	35,0	9,7	7,4	82,8
Centre	74,4	14,0	12,1	78,4
Cascade	46,4	5,1	3,6	89,7
Centre sud	17,8	8,7	6,5	85,8
Groupe socio-économique				
Salarié Public	72,8	10,7	9,7	87,7
Salarié Privé formel	73,0	16,5	14,3	88,2
Salarié Privé informel	58,1	13,5	10,0	82,9
Indépendant, employeur hors agriculture	46,6	8,5	6,5	81,7
Agriculteurs de coton	32,2	7,4	5,6	85,9
Autres agriculteurs	25,0	7,5	5,4	79,3
Aides familiales, bénévoles, apprentis	40,3	6,9	3,4	88,1
Inactifs	47,5	11,1	8,6	75,7
Chômeurs	40,5	9,7	6,8	77,2
Sexe				
Masculin	36,1	7,9	5,8	80,5
Féminin	35,9	8,8	6,6	82,3
Age				
0-4	33,7	11,7	9,5	85,5
5-9	32,3	5,2	3,5	81,2
10-14	36,3	3,7	2,6	78,9
15-19	39,1	5,1	4,0	81,5
20-29	39,7	7,4	6,2	80,1
30-39	37,6	9,2	7,2	83,0
40-49	35,9	9,8	7,7	81,0
50-59	34,6	9,2	5,3	54,8
60+	35,8	15,8	9,8	77,6

Source : QUIBB 2007-INS D

Tableau 01.16 : Evolution du taux de consultation selon le sexe et le milieu de résidence en 2005

Sexe	1998			2003		
	Urbain	Rural	Total	Urbain	Rural	Total
Homme	4,7	2,4	2,8	5,4	3,7	4,0
Femme	5,8	2,5	3,1	6,1	4,0	4,4
Ensemble	5,2	2,5	2,9	5,8	3,8	4,2

Source : Profil de la pauvreté au Burkina Faso- INSD 2003

Tableau 01.17 : Population par groupe d'âge et par district en 2007

Régions sanitaires	Districts sanitaires	POP 2007	Moins d'un an	1-4ans	5-14 ans	Adultes Hommes	Adultes Femmes
Boucle du Mouhoun	Boromo	209254	8,810	31 765	66 124	48 547	54 197
	Dédougou	330895	13,931	50 230	104 563	76 768	85 702
	Nouna	304150	12,805	46 170	96 111	70 563	78 775
	Solenzo	298981	12,587	45 385	94 478	69 364	77 436
	Toma	186097	7,835	28 250	58 807	43 175	48 199
	Tougan	232410	9,784	35 280	73 442	53 919	60 194
Total régional		1 561 787	65,751	237 079	493 525	362 335	404 503
Cascades	Banfora	385486	16,229	58 517	121 814	89 433	99 841
	Sindou	140139	5,900	21 273	44 284	32 512	36 296
Total régional		525 625	22,129	79 790	166 098	121 945	136 137
Centre	Kossodo	199502	8,399	30 284	63 043	46 284	51 671
	Paul VI	182526	7,684	27 707	57 678	42 346	47 274
	Pissy	664849	27,990	100 924	210 092	154 245	172 196
	Sect 30	513172	21,605	77 900	162 162	119 056	132 912
Total régional		1 560 049	65,678	236 815	492 975	361 931	404 053
Centre Est	Koupela	348789	14,684	52 946	110 217	80 919	90 336
	Ouargaye	242549	10,211	36 819	76 645	56 271	62 820
	Tenkodogo	462318	19,464	70 180	146 092	107 258	119 740
	Zabré	142460	5,998	21 625	45 017	33 051	36 897
Total régional		1 196 116	50,356	181 570	377 973	277 499	309 794
Centre Nord	Barsalogho	168910	7,111	25 641	53 376	39 187	43 748
	Boulsa	302608	12,740	45 936	95 624	70 205	78 375
	Kaya	444071	18,695	67 410	140 326	103 024	115 014
	Kongoussi	241213	10,155	36 616	76 223	55 961	62 474
Total régional		1 156 802	48,701	175 603	365 549	268 378	299 612
Centre Ouest	Koudougou	407733	17,166	61 894	128 844	94 594	105 603
	Léo	219566	9,244	33 330	69 383	50 939	56 868
	Nanoro	133554	5,623	20 273	42 203	30 985	34 590
	Réo	290556	12,232	44,106	91,816	67,409	75,254
	Sapouy	172858	7,277	26,240	54,623	40,103	44,770
Total régional		1 224 267	51,542	185 844	386 868	284 030	317 085
Centre Sud	Kombissiri	201048	8,464	30 519	63 531	46 643	52 071
	Manga	263756	11,104	40 038	83 347	61 191	68 313
	Pô	161113	6,783	24 457	50 912	37 378	41 728
	Saponé	107891	4,542	16 378	34 094	25 031	27 944
Total régional		733 808	30,893	111 392	231 883	170 243	190 056
Est	Bogandé	429105	18,065	65 138	135 597	99 552	111 138
	Diapaga	354822	14,938	53 862	112 124	82 319	91 899
	Fada	339950	14,312	51 604	107 424	78 868	88 047
	Gayéri	63928	2,691	9 704	20 201	14 831	16 557
	Pama	69816	2,939	10 598	22 062	16 197	18 082
Total régional		1 257 621	52,946	190 907	397 408	291 768	325 724

Tableau 01.17 : Population par groupe d'âge et par district en 2007 (suite)

Régions sanitaires	Districts sanitaires	POP 2007	Moins d'un an	1-4ans	5-14 ans	Adultes Hommes	Adultes Femmes
Hauts Bassins	Dandé	226424	9,532	34 371	71 550	52 530	58 644
	Houndé	247273	10,410	37 536	78 138	57 367	64 044
	Orodara	278242	11,714	42 237	87 924	64 552	72 065
	Secteur 15	402734	16,955	61 135	127 264	93 434	104 308
	Secteur 22	454228	19,123	68 952	143 536	105 381	117 645
Total régional		1 608 901	67,735	244 231	508 413	373 265	416 705
Nord	Gourcy	153946	6,481	23 369	48 647	35 715	39 872
	Ouahigouya	370630	15,604	56,262	117,119	85,986	95,993
	Séguénéga	146703	6,176	22 270	46 358	34 035	37 996
	Titao	154119	6,488	23 395	48 702	35 756	39 917
	Yako	330809	13,927	50 217	104 536	76 748	85 680
Total régional		1 162 897	48,958	176 528	367 475	269 792	301 190
Plateau Central	Boussé	137494	5,788	20 872	43 448	31 899	35 611
	Ziniaré	266981	11,240	40 528	84 366	61 940	69 148
	Zorgho	353115	14,866	53,603	111,584	81,923	91,457
Total régional		757,590	31,895	115,002	239,398	175,761	196,216
Sahel	Djibo	336775	14,178	51 122	106 421	78 132	87 225
	Dori	266564	11,222	40 464	84 234	61 843	69 040
	Gorom-Gorom	187160	7,879	28 411	59 143	43 421	48 474
	Sebba	165886	6,984	25 181	52 420	38 486	42 964
Total régional		956,385	40,264	145,179	302,218	221,881	247,704
Sud Ouest	Batié	66048	2,781	10 026	20 871	15 323	17 106
	Dano	200538	8,443	30 442	63 370	46 525	51 939
	Diébougou	99672	4,196	15 130	31 496	23 124	25 815
	Gaoua	269168	11,332	40 860	85 057	62 447	69 715
Total régional		635 426	26,751	96 458	200 795	147 419	164 575
Total National		14,330,584	603,318	2,175,383	4,528,465	3,324,695	3,711,621

Source : Plan d'action 2006 des districts sanitaires

Tableau 01.18: Estimation des effectifs selon le groupe

Groupe	Mode de calcul
Moins d'un 1 an	4,21% X population
1-4 ans	15,18% X population
5-14 ans	31,6% X population
Adultes hommes	23,2% X population
Adultes femmes	25,9% X population
Grossesses attendues	5% X population
Accouchements attendus	4,61% X population
Femmes 15-49 ans susceptibles d'être sous contraception	[22,8% X population] – [grossesses attendues]

Tableau 01.19 : Population selon la distance en 2007

Régions sanitaires	Districts sanitaires	POP 2007	0-4KM	5-9KM	10km et +	% population vivant à moins de 10 Km d'une FS
Boucle du Mouhoun	Boromo	209254	138,130	43953	27,171	87.02
	Dédougou	330895	142,682	106053	82,160	75.17
	Nouna	304150	110,630	75565	117,955	61.22
	Solenzo	298981	168,760	48865	81,356	72.79
	Toma	186097	100,710	34403	50,984	72.60
	Tougan	232410	109,762	68016	54,632	76.49
Total régional		1561787	770674	376855	414258	73.48
Cascades	Banfora	385486	149,221	62102	174,163	54.82
	Sindou	140139	66,202	46022	27,915	80.08
Total régional		525625	215423	108124	202078	61.55
Centre	Kossodo	199502	199502		0	100
	Paul VI	182526	157,549	22030	2,947	98.39
	Pissy	664849	619,017	42246	3,586	99.46
	Sect 30	513172	441,709	43521	27,942	94.56
Total régional		1560049	1,417,777	107,797	34,475	97.79
Centre Est	Koupela	348789	145,338	132868	70,583	79.76
	Ouargaye	242549	87,317	58212	97,020	60.00
	Tenkodogo	462318	234,163	133942	94,213	79.62
	Zabré	142460	83,152	38094	21,214	85.11
Total régional		1196116	549970	363116	283030	76.34
Centre Nord	Barsalogo	168910	46,586	49304	73,020	56.770
	Boulsa	302608	108,848	109463	84,297	72.143
	Kaya	444071	156,650	154111	133,310	69.980
	Kongoussi	241213	120,024	68123	53,066	78.000
Total régional		1156802	432108	381001	343693	70.289
Centre Ouest	Koudougou	1224266	624759	321460	278047	77.29
	Léo	1224266	624759	321460	278047	77.29
	Nanoro	1224266	624759	321460	278047	77.29
	Réo	1224266	624759	321460	278047	77.29
	Sapouy	1224266	624759	321460	278047	77.29
Total régional		1224266	624759	321460	278047	77.29
Centre Sud	Kombissiri	201048	80,540	72076	48,432	75.91
	Manga	263756	148,837	86135	28,784	89.09
	Pô	161113	98,012	40361	22,740	85.89
	Saponé	107891	48,661	7048	52,182	51.63
Total régional		733808	376050	205620	152138	79.27
Est	Bogandé	429105	137,314	124440	167,351	61.00
	Diapaga	354822	101,448	108211	145,163	59.09
	Fada	339950	114,262	89604	136,084	59.97
	Gayéri	63928	16,909	11492	35,527	44.43
	Pama	69816	41,131	10098	18,587	73.38
Total régional		1257621	411064	343845	502712	60.03

Tableau 01.19 : Population selon la distance en 2007 (suite)

Régions sanitaires	Districts sanitaires	POP 2007	0-4KM	5-9KM	10kM et +	% population vivant à moins de 10 Km d'une FS
Hauts Bassins	Dandé	226424	117,354	62966	46,104	79.64
	Houndé	247273	144,983	54289	48,001	80.59
	Orodara	278242	197969	20312	59,961	78.45
	Secteur 15	402734	347,822	29543	25,369	93.70
	Secteur 22	454228	398,211	22774	33,243	92.68
Total régional		1,608,901	1,206,339	189,884	212,678	86.78
Nord	Gourcy	153946	75,381	45800	32,765	78.72
	Ouahigouya	370630	214,965	85244	70,421	81.00
	Séguénéga	146703	56,661	43874	46,168	68.53
	Titao	154119	70,728	34010	49,381	67.96
	Yako	330809	137,510	119394	73,905	77.66
Total régional		1156207	555245	328322	272640	76.42
Plateau Central	Boussé	137494	76,997	44880	15,617	88.64
	Ziniaré	266981	115,630	117041	34,310	87.15
	Zorgho	353115	134,254	105264	113,597	67.83
Total régional		757590	882,126	267185	163,524	151.71
Sahel	Djibo	336775	105,501	38647	122,416	42.80
	Dori	266564	93,910	62563	30,687	58.70
	Gorom-Gorom	187160	56,784	37975	71,127	50.63
	Sebba	165886	48956	30586	86,344	47.95
Total régional		956385	305151	169771	310574	49.66
Sud Ouest	Batié	66048	22,983	19149	23,916	63.79
	Dano	200538	78,464	92013	30,061	85.01
	Diébougou	99672	36,318	23219	40,135	59.73
	Gaoua	269168	81,129	70346	117,693	56.28
Total régional		635426	218894	204727	211805	66.67
Total National		14,330,584	7,340,821	3,046,247	4,327,872	72.48

Tableau 01.20 : Répartition des infrastructures sanitaires par district en 2007

REGIONS	Provinces	Districts sanitaires	CHR/CHU	CMA	CM	CSPS	Disp isolé	Mater isolée	Fs confessionnelles	Disp Ost	Garnison	Fs privées	Officines	Dépôts privés	Nombre de lits
Boucle du Mouhoun	Balé	Boromo	0	1	1	27	0	0	0	0	0	0	1	11	73
	Mouhoun	Dédougou	1	0	2	24	5	0	2	0	0	6	2	5	0
	Kossi	Nouna	0	1	1	26	0	0	0	0	0	0	0	4	87
	Banwa	Solenzo	0	1	0	23	1	0	0	0	0	0	0	5	79
	Nayala	Toma	0	1	0	19	1	0	1	0	0	0	0	4	57
	Sourou	Tougan	0	1	2	24	0	0	0	0	0	0	0	4	106
	Total région		1	5	6	143	7	0	3	0	0	6	3	33	402
Cascades	Comoé	Banfora	1	0	1	35	6	0	1	2	1	6	3	26	393
	Léraba	Sindou	0	1	0	25	2	0	0	0	0	0	0	12	119
	Total région		1	1	1	60	8	0	1	2	1	6	3	38	512
Centre	Kadiogo	Kossodo	0	1	2	7	4	0	4	7	0	31	9	5	66
	Kadiogo	Paul VI	0	1	0	13	3	0	3	0	1	16	7	4	37
	Kadiogo	Pissy	1	1	5	21	8	1	4	32	0	88	59	15	279
	Kadiogo	Sect 30	1	1	5	29	2	0	7	3	2	68	19	6	401
	Total région		2	4	12	70	17	1	18	42	3	203	94	30	783
Centre-Est	Kouritenga	Koupela	0	1	1	29	1	2	1	1	0	6	1	22	88
	Koulpélogo	Ouargaye	0	1	0	25	0	0	1	0	0	1	0	11	0
	Boulgou	Tenkodogo	1	0	2	41	0	0	0	1	1	1	3	29	165
	Boulgou	Zabré	0	1	0	15	0	0	0	0	0	0	0	4	0
	Total région		1	3	3	110	1	2	2	2	1	8	4	66	253
Centre-nord	Sanmatenga	Barsalogo	0	1	0	12	0	0	0	0	0	0	0	5	84
	Sanmatenga	Boulsa	0	1	0	28	1	0	2	0	0	1	0	8	315
	Sanmatenga	Kaya	1	0	0	36	4	0	3	0	0	4	2	9	268
	Bam	Kongoussi	0	1	1	24	0	0	2	0	0	2	0	9	272
	Total région		1	3	1	100	5	0	7	0	0	7	2	31	939
Centre-Ouest	Boulkiemdé	Koudougou	1	0	1	44	7	1	0	1	1	11	4	21	259
	Sissili	Léo	0	1	0	23	0	0	1	0	0	1	0	6	203
	Boulkiemdé	Nanoro	0	1	0	12	0	0	2	0	0	2	0	2	144
	Sanguié	Réo	0	0	1	29	4	0	0	0	0	0	0	19	372
	Ziro	Sapouy	0	0	1	14	0	0	0	0	0	0	0	6	111
	Total région		1	2	3	122	11	1	3	1	1	14	4	54	1089
Centre-sud	Bazèga	Kombissiri	0	1	1	21	2	0	0	0	0	2	0	8	157
	Zoundwéogo	Manga	0	1	0	29	0	0	1	0	0	1	0	14	163
	Nahouri	Po	0	1	0	18	2	0	1	0	1	1	0	11	226
	Bazèga	Saponé	0	1	0	14	0	0	0	0	0	0	0	6	121
	Total région	Total région	0	4	1	82	4	0	2	0	1	4	0	39	667
Est	Gnagna	Bogandé	0	1	0	27	0	0	1	0	0	1	0	18	302*
	Tapoa	Diapaga	0	1	0	24	0	0	1	0	0	1	0	13	152*
	Gourma	Fada	1	0	0	28	1	2	6	1	1	9	2	15	191*
	Kompienga	Pama	0	1	0	8	0	0	1	0	0	1	0	5	89*
	Komandjari	Gayéri	0	0	1	7	0	0	0	0	0	0	0	2	53*
	Total région	Total région	1	3	1	94	1	2	9	1	1	12	2	53	787

* = données 2006

Tableau 01.20 : Répartition des infrastructures sanitaires par district en 2007 (suite)

REGIONS	Provinces	Districts sanitaires	CHR/CHU	CMA	CM	CSPS	Disp isolées	Maternités isolées	Fs confesionnelles	Disp Ost	Garnison	Fs privées	Officines	Dépôts privés	Nombre de lits
Hauts-Bassins	Houet	Dandé	0	1	0	23	0	0	0	0	0	1	0	14	161
	Tuy	Houndé	0	1	0	26	1	1	0	0	0	0	0	0	237
	KénéDougou	Orodara	0	1	0	43	0	0	0	0	0	1	2	18	394
	Houet	Secteur 15	0	1	0	24	8	0	3	0	0	36	9	10	148
	Houet	Secteur 22	1	1	0	17	4	1	9	0	0	46	17	6	190
	Total région	Total région	1	5	0	133	13	2	12	0	0	84	28	48	1130
Nord	Zoundama	Gourcy	0	0	1	23	2	1	0	0	0	1	0	5	214
	Yatenga	Ouahigouya	1	0	0	43	8	6	3	0	0	9	3	18	428
	Yatenga	Séguénéga	0	1	0	14	2	0	0	0	0	0	0	5	187
	Loroum	Titao	0	1	0	19	0	1	0	0	0	0	0	5	139
	Passoré	Yako	0	1	1	40	4	0	0	0	0	2	1	5	306
	Total région	Total région	1	3	2	139	16	8	3	0	0	12	4	38	1274
Plateau Central	Kourwéogo	Boussé	0	1	0	19	0	0	0	0	0	1	0	4	224
	Oubritenga	Ziniaré	0	1	0	34	1	1	2	1	3	2	0	13	315
	Ganzourgou	Zorgho	0	1	0	32	2	1	3	0	0	3	0	15	378
	Total région	Total région	0	3	0	85	3	2	5	1	3	6	0	32	917
Sahel	Soum	Djibo	0	1	0	21	5	0	1	0	0	2	0	8	153
	Séno	Dori	1	0	0	17	0	0	0	0	0	0	0	6	150
	Oudalan	Gorom	0	1	0	15	0	0	1	0	0	0	0	5	77
	Yagha	Sebba	0	1	0	10	1	0	0	0	0	0	0	1	87
	Total région	Total région	1	3	0	63	6	0	2	0	0	2	0	20	467
Sud-Ouest	Noumbiel	Batié	0	1	0	10	0	0	0	0	0	0	0	2	124
	Ioba	Dano	0	1	1	21	4	2	1	0	0	1	1	7	352
	Bougouriba	Diébougou	0	1	0	12	0	0	1	1	0	3	0	5	94
	Poni	Gaoua	1	0	2	24	5	1	0	1	1	3	1	8	126
	Total région	Total région	1	3	3	67	9	3	2	2	1	7	2	22	696
Total			12	42	33	1268	101	21	69	51	12	371	146	504	9916

Tableau 01.21 : Evolution des infrastructures sanitaires

Infrastructures	2002	2003	2004	2005	2006	2007
CHU	3	3	3	3	3	3
Effectif CHR	9	9	9	9	9	9
Effectif CSPS	1 051	1 147	1 148	1 172	1 211	1268

Tableau 01.22 : Rayon moyen d'action théorique des CSPS en 2007

REGIONS	Provinces	Districts sanitaires	Superficie (Km²)	CSPS*	RMAT
Boucle du Mouhoun	Balé	Boromo	4 600	27	7.37
	Mouhoun	Dédougou	5 700	29	7.91
	Kossi	Nouna	7 464	26	9.56
	Banwa	Solenzo	5 400	24	8.46
	Nayala	Toma	3 200	20	7.14
	Sourou	Tougan	5 658	24	8.66
	Total région		32 022	150	8.25
Cascades	Comoé	Banfora	15 871	44	10.72
	Léraba	Sindou	3 118	27	6.06
	Total région		18 989	71	9.23
Centre	Kadiogo	Kossodo	137	18	1.56
	Kadiogo	Paul VI	546	17	3.20
	Kadiogo	Pissy	190	62	0.99
	Kadiogo	Sect 30	1 534	36	3.68
	Total région		2 407	133	2.40
Centre-Est	Kouritenga	Koupela	2 780	33	5.18
	Koulpélogo	Ouargaye	5 656	25	8.49
	Boulgou	Tenkodogo	5 232	43	6.22
	Boulgou	Zabré	1 700	15	6.01
	Total région		15 368	116	6.50
Centre-nord	Sanmatenga	Barsalogho	3 690	12	9.90
	Sanmatenga	Boulsa	7 555	29	9.11
	Sanmatenga	Kaya	4 017	40	5.66
	Bam	Kongoussi	4 017	24	7.30
	Total région		19 279	105	7.65
Centre-Ouest	Boulkiemdé	Koudougou	2 965	54	4.94
	Sissili	Léo	7 186	23	9.98
	Boulkiemdé	Nanoro	1 173	12	-
	Sanguié	Réo	5 165	33	7.06
	Ziro	Sapouy	5 277	14	10.96
	Total région		21 766	136	7.14
Centre-sud	Bazèga	Kombissiri	2 435	21	6.08
	Zoundwéogo	Manga	3 543	29	6.24
	Nahouri	Po	3 843	21	7.63
	Bazèga	Saponé	1 700	14	6.22
	Total région		11 521	85	6.57
Est	Gnagna	Bogandé	8 410	27	9.96
	Tapoa	Diapaga	14 780	24	14.00
	Gourma	Fada	11 200	33	10.40
	Kompienga	Pama	7 600	8	17.39
	Komandjari	Gayéri	5 048	7	15.15
	Total région		47 038	99	12.30

Tableau 01.22 : Rayon moyen d'action théorique des CSPS en 2007 (suite)

REGIONS	Provinces	Districts sanitaires	Superficie (Km²)	CSPS*	RMAT
Hauts-Bassins	Houet	Dandé	3 528	23	6.99
	Tuy	Houndé	4 706	28	7.32
	Kénédougou	Orodara	8 307	43	7.84
	Houet	Secteur 15	4 850	32	6.95
	Houet	Secteur 22	586	22	2.91
	Total région		21 977	148	6.88
Nord	Yatenga	Ouahigouya	5 343	26	8.09
	Yatenga	Séguénéga	1 856	57	3.22
	Loroum	Titao	4 006	16	8.93
	Passoré	Yako	4 078	20	8.06
	Zoundama	Gourcy	2 017	44	3.82
	Total région		17 300	163	5.81
Plateau Central	Kourwéogo	Boussé	1 592	19	5.17
	Oubritenga	Ziniaré	2 774	40	4.70
	Ganzourgou	Zorgho	4 087	35	6.10
	Total région		8 453	94	5.35
Sahel	Soum	Djibo	12 273	26	12.26
	Séno	Dori	6 920	17	11.39
	Oudalan	Gorom	10 000	15	14.57
	Yagha	Sebba	6 500	11	13.72
	Total région		35 693	69	12.84
Sud-Ouest	Noumbiel	Batié	3 416	10	10.43
	Ioba	Dano	4 554	27	7.33
	Bougouriba	Diébougou	3 562	13	9.34
	Poni	Gaoua	6 045	32	7.76
	Total région		17 577	82	8.26
	Total national		269 390	1451	7.69

* Y compris dispensaires et maternités isolés

Formule du RMAT : racine carrée de (A/B) où A= superficie et B = 3,14 X nombre de CSPS*

Tableau 01.23 : Evolution du rayon moyen d'action théorique

Année	2003	2004	2005	2006	2007
Rayon moyen d'action en Km	8,3	8,3	8,2	7,8	7,7
CSPS/DISP/Mat	1 267	1 232	1 278	1 402	1451

Tableau 01.24 : Couverture théorique en CM/CMA et en CSPS en 2007

Régions sanitaires	Districts sanitaires	POP 2007	Nbre CM/CMA	Ratio Hbts/CM/CMA	Nbre CSPS*	Ratio hbts/CSPS*
Boucle du Mouhoun	Boromo	209254	2	104 627	27	7 750
	Dédougou	330895	2	165 448	29	11 410
	Nouna	304150	2	152 075	26	11 698
	Solenzo	298981	1	298 981	24	12 458
	Toma	186097	1	186 097	20	9 305
	Tougan	232410	3	77 470	24	9 684
	Total	1 561 787	11	141 981	150	10 412
Cascades	Banfora	385486	1	385 486	44	8 761
	Sindou	140139	1	140 139	27	5 190
	Total	525 625	2	262 813	71	7 403
Centre	Kossodo	199502	3	66 501	18	11 083
	Paul VI	182526	1	182 526	17	10 737
	Pissy	664849	6	110 808	62	10 723
	Sect 30	513172	6	85 529	36	14 255
	Total	1 560 049	16	97 503	133	11 730
Centre-Est	Koupela	348789	2	174 395	33	10 569
	Ouargaye	242549	1	242 549	25	9 702
	Tenkodogo	462318	2	231 159	43	10 752
	Zabré	142460	1	142 460	15	9 497
	Total	1 196 116	6	199 353	116	10 311
Centre-Nord	Barsalogo	168910	1	168 910	12	14 076
	Boulsa	302608	1	302 608	29	10 435
	Kaya	444071	0		40	11 102
	Kongoussi	241213	2	120 607	24	10 051
	Total	1 156 802	4	289 201	105	11 017
Centre-Ouest	Koudougou	407733	1	407 733	54	7 551
	Léo	219566	1	219 566	23	9 546
	Nanoro	133554	1	133 554	12	11 130
	Réo	290556	1	290 556	33	8 805
	Sapouy	172858	1	172 858	14	12 347
	Total	1 224 267	5	244 853	136	9 002
Centre-Sud	Kombissiri	201048	2	100 524	21	9 574
	Manga	263756	1	263 756	29	9 095
	Pô	161113	1	161 113	21	7 672
	Saponé	107891	1	107 891	14	7 707
	Total	733 808	5	146 762	85	8 633
Est	Bogandé	429105	1	429 105	27	15 893
	Diapaga	354822	1	354 822	24	14 784
	Fada	339950	0	#DIV/0!	33	10 302
	Gayéri	63928	1	63 928	8	7 991
	Pama	69816	1	69 816	7	9 974
	Total	1 257 621	4	314 405	99	12 703

Tableau 01.24 : Couverture théorique en CM/CMA et en CSPS en 2007 (suite)

Régions sanitaires	Districts sanitaires	POP 2007	Nbre CM/CMA	Ratio Hbts/CM/CMA	Nbre CSPS*	Ratio Hbts/CSPS*
Hauts-Bassins	Dandé	226 424	1	226 424	23	9 845
	Houndé	247 273	1	247 273	28	8 831
	Orodara	278 242	1	278 242	43	6 471
	Secteur 15	402 734	1	402 734	32	12 585
	Secteur 22	454 228	1	454 228	22	20 647
	Total	1 608 901	5	321 780	148	10 871
Nord	Gourcy	153 946	1	153 946	26	5 921
	Ouahigouya	370 630	0	#DIV/0!	57	6 502
	Séguénéga	146 703	1	146 703	16	9 169
	Titao	154 119	1	154 119	20	7 706
	Yako	330 809	2	165 405	44	7 518
	Total	1 156 207	5	231 241	163	7 093
Plateau Central	Boussé	137 494	1	137 494	19	7 237
	Ziniaré	266 981	1	266 981	40	6 675
	Zorgho	353 115	1	353 115	35	10 089
	Total	757 590	3	252 530	94	8 059
Sahel	Djibo	336 775	1	336 775	26	12 953
	Dori	266 564	0	#DIV/0!	17	15 680
	Gorom-Gorom	187 160	1	187 160	15	12 477
	Sebba	165 886	1	165 886	11	15 081
	Total	956 385	3	318 795	69	13 861
Sud-Ouest	Batié	66 048	1	66 048	10	6 605
	Dano	200 538	2	100 269	27	7 427
	Diébougou	99 672	1	99 672	13	7 667
	Gaoua	269 168	2	134 584	32	8 412
	Total	635 426	6	105 904	82	7 749
Total National		14 330 584	75	191 074	1451	9 876

* y compris dispensaires et maternités isolés

Tableau 01.25 : Evolution des ratios par couverture théorique en CM/CMA et en CSPS en 2007

Année	2003	2004	2005	2006	2007
Ratio CSPS	10 824	10 327	10 088	9 946	9 876
Ratio CM/CMA	194 057	153 284	171 901	205 069	191 074

Tableau 01.26 : Situation du personnel dans les structures de soins en 2007 au niveau district

REGIONS	Districts sanitaires	Méde-cin	Attaché de santé	IDE	IB	SFE-ME	ACH	LABO	RADIO	PEP	Assai-nis	AIS	AA/MA	Chirurgien dentiste
Boucle du Mouhoun	Boromo	2	8	32	20	5	1	3	1	1	1	27	39	1
	Dédougou	1	4	28	35	3	0	0	0	2	0	29	37	0
	Nouna	2	11	35	35	2	0	4	1	1	0	23	21	0
	Solenzo	2	5	34	23	4	1	2	0	1	0	22	20	0
	Toma	3	2	21	27	3	2	2	0	1	0	17	18	0
	Tougan	3	8	30	30	4	1	2	1	1	1	0	26	22
		13	38	180	170	21	5	13	3	7	1	144	157	1
Cascades	Banfora	3	0	42	38	6	1	2	0	2	1	47	53	0
	Sindou	2	6	30	13	3	1	1	0	1	0	25	25	0
		5	6	72	51	9	2	3	0	3	1	72	78	0
Centre	Kossodo	8	34	37	34	20	3	4	1	2	1	22	84	2
	Paul VI	9	13	34	36	28	1	6	3	1	1	31	84	0
	Pissy	9	47	98	85	71	2	7	0	5	1	59	155	3
	Sect 30	18	60	98	54	80	2	8	5	3	2	75	184	3
		44	154	267	209	199	8	25	9	11	5	187	507	8
Centre-Est	Koupela	2	18	43	39	11	1	6	0	0	1	32	53	0
	Ouargaye	2	11	27	19	2	0	3	0	1	0	24	22	0
	Tenkodogo	3	3	42	41	5	3	1	0	1	0	50	61	0
	Zabré	2	8	16	14	4	2	2	2	1	0	12	15	0
		9	40	128	113	22	6	12	2	3	1	118	151	0
Centre-Nord	Barsalogo	2	6	26	15	7	1	2	0	2	0	15	14	0
	Boulsa	3	9	34	40	8	1	4	0	2	0	21	28	0
	Kaya	2	3	40	29	7	1	0	0	2	0	40	37	0
	Kongoussi	2	13	40	36	8	1	2	0	2	0	28	26	0
		9	31	140	120	30	4	8	0	8	0	104	105	0

Tableau 01.26 : Situation du personnel dans les structures de soins en 2007 au niveau district (suite)

REGIONS	Distriets sanitaires	Méde- cin	Attaché de santé	IDE	IB	SFE- ME	ACH	LABO	RADIO	PEP	Assai- nis	AIS	AA/MA	Chirur- gien dentiste
Centre-Ouest	Koudougou	2	0	39	67	7	2	2	0	1	0	59	99	0
	Léo	2	9	26	12	3	2	2	2	1	0	26	18	0
	Nanoro	3	5	29	20	4	1	4	1	1	0	14	21	0
	Réo	3	1	21	30	3	3	2	0	2	0	32	27	0
	Sapouy	2	0	16	15	4	2	2	0	1	0	12	11	0
		12	15	131	144	21	10	12	3	6	0	143	176	0
Centre-sud	Kombissiri	3	6	18	12	2	0	3	0	1	0	20	25	0
	Manga	3	8	29	20	2	1	3	0	1	0	23	15	0
	Po	3	9	20	13	1	0	3	1	1	0	18	11	0
	Saponé	3	5	16	14	2	1	3	0	1	0	20	15	0
		12	28	83	59	7	2	12	1	4	0	81	66	0
Est	Bogandé	2	3	29	23	5	0	1	1	1	0	17	23	0
	Diapaga	2	5	33	17	4	1	2	1	1	0	17	24	0
	Fada	2	1	25	37	5	0	2	0	1	0	24	39	0
	Pama	2	3	10	8	2	0	1	1	1	0	6	9	0
	Gayéri	1	0	8	6	1	1	1	0	1	0	7	4	0
		9	12	105	91	17	2	7	3	5	0	71	99	0
Hauts-Bassins	Dandé	2	8	28	18	1	1	2	0	1	1	22	17	0
	Houndé	3	9	37	33	5	1	2	0	2	1	25	19	0
	Orodara	4	11	53	44	9	2	3	0	2	0	39	40	0
	Secteur 15	4	16	58	53	14	2	3	0	3	1	66	95	2
	Secteur 22	2	14	58	43	22	1	3	0	3	1	42	76	0
		15	58	234	191	51	7	13	0	11	4	194	247	2

Tableau 01.26 : Situation du personnel dans les structures de soins en 2007 au niveau district (suite)

REGIONS	Districts sanitaires	Méde- cin	Attaché de santé	IDE	IB	SFE-ME	ACH	LABO	RADIO	PEP	Assai- nis	AIS	AA/MA	Chir dentiste
Nord	Gourcy	2	1	23	15	2	1	1	0	1	1	16	10	0
	Ouahigouya	1	2	46	51	7	1	3	0	1	1	41	76	0
	Séguénéga	2	4	14	11	2	1	2	0	1	0	13	10	0
	Titao	2	3	9	14	2	1	1	0	1	0	10	12	0
	Yako	3	9	28	28	3	1	4	0	1	0	25	23	0
		10	19	120	119	16	5	11	0	5	2	105	131	0
Plateau Central	Boussé	2	5	21	16	5	1	2	0	2	0	23	24	0
	Ziniaré	6	17	28	27	8	0	4	0	2	1	22	38	1
	Zorgho	3	8	37	24	4	1	3	0	2	0	31	20	0
		11	30	86	67	17	2	9	0	6	1	76	82	1
Sahel	Djibo	3	6	33	17	5	1	1	2	1	0	30	17	0
	Dori	1	1	24	16	2	1	0	0	1	0	18	25	0
	Gorom	2	4	25	11	3	2	1	0	1	0	13	12	0
	Sebba	2	4	19	9	3	1	1	0	1	0	12	14	0
		8	15	101	53	13	5	3	2	4	0	73	68	0
Sud-Ouest	Batié	1	4	24	17	4	1	1	0	1	0	17	15	0
	Dano	2	6	41	39	9	0	3	0	1	0	33	31	0
	Diébougou	1	11	31	19	9	1	2	0	1	1	22	30	0
	Gaoua	1	1	47	45	7	0	2	0	1	1	41	44	0
		5	22	143	120	29	2	8	0	4	2	113	120	0
Total		162	468	1790	1507	452	60	136	23	77	17	1481	1978	12

Tableau 01.26 : Situation du personnel dans les structures de soins en 2007

(suite)

REGIONS	Districts sanitaires	G/F salle	Ma- nœuvre	Comp- table	Aide Comp- table	Secré- taire	Blan- chis- seur	Gardien	Phar- macien	Admi- nist hôpital	Gest. hôpital	Autres
Boucle du Mouhoun	Boromo	1	0	0	0	0	0	0	1	1	1	2
	Dédougou	2	0	0	0	1	0	0	1	0	2	0
	Nouna	4	1	0	0	0	1	0	1	0	2	1
	Solenzo	5	0	0	0	0	0	0	1	0	2	1
	Toma	6	0	0	0	0	0	0	0	0	1	1
	Tougan	9	2	0	0	1	1	0	1	0	2	4
Total région		27	3	0	0	2	2	0	5	1	10	9
Cascades	Banfara	7	12	1	0	2	3	2	1	0	2	11
	Sindou	6	0	0	0	0	1	2	0	0	2	2
Total région			13	12	1	0	2	4	4	1	0	4
Centre	Kossodo	12	2	0	0	0	0	0	1	0	2	15
	Paul VI	28	0	0	0	0	0	0	0	0	3	3
	Pissy	42	2	0	0	0	0	0	2	0	9	3
	Sect 30	32	1	0	0	0	0	0	1	1	3	9
Total région		114	5	0	0	0	0	0	4	1	17	30
Centre Est	Koupela	5	1	0	0	1	0	1	1	0	2	8
	Ouargaye	5	3	3	0	1	0	1	1	0	1	4
	Tenkodogo	8	2	0	0	1	0	1	1	0	1	5
	Zabré	5	1	0	0	1	0	0	0	0	0	3
Total région		23	7	3	0	4	0	3	3	0	4	20
Centre- Nord	Barsalogho	3	1	0	0	0	1	0	0	0	1	0
	Boulsa	3	2	0	0	1	4	0	1	0	1	0
	Kaya	2	1	0	0	1	2	0	1	0	1	0
	Kongoussi	3	1	0	0	2	2	0	1	0	1	0
Total région		11	1	0	0	4	9	0	0	1	4	0
Centre Ouest	Koudougou	2	3	0	1	1	0	0	1	0	1	15
	Léo	7	4	0	0	1	1	0	1	0	1	9
	Nanoro	3	1	0	0	1	0	0	1	0	0	9
	Réo	4	4	0	0	1	0	0	1	0	0	12
	Sapouy	3	7	0	0	1	0	0	1	0	1	3
Total région		19	19	0	1	5	1	0	5	0	3	48
Centre Sud	Kombissiri	4	0	1	0	1	1	0	1	0	1	4
	Manga	5	1	0	0	1	2	0	0	1	1	6
	Po	2	5	0	0	1	2	0	0	0	1	4
	Saponé	6	0	0	0	0	0	0	0	0	1	2
Total région		11	1	0	0	4	9	0	0	1	4	0
Est	Bogandé	2	22	0	0	0	0	10	0	0	1	27
	Diapaga	5	12	0	0	0	1	6	0	0	1	21
	Fada	0	0	0	0	0	0	0	1	0	1	0
	Pama	0	6	0	0	0	0	0	0	0	1	0
	Gayéri	1	11	0	0	0	0	3	0	0	1	1
Total région		8	51	0	0	0	1	19	1	0	5	49

**Tableau 01.26 : Situation du personnel dans les structures de soins en 2007
(suite)**

REGIONS	Districts sanitaires	G/F salle	Ma- nœuvre	Comp- table	Aide Comp- table	Secré- taire	Blan- chis- seur	Gardien	Phar- macien	Admi- nist hôpital	Gest. hôpital	Autres
Hauts-Bassins	Dandé	2	1	1	0	0	0	0	0	0	0	4
	Houndé	7	0	0	0	0	0	0	0	0	1	3
	Orodara	4	3	0	0	0	0	0	0	0	1	9
	Secteur 15	11	0	0	0	0	0	0	0	0	1	0
	Secteur 22	12	1	0	0	0	0	0	1	0	2	120
Total région		36	5	1	0	0	0	0	1	0	5	136
Nord	Gourcy	1	2	0	0	1	2	0	1	0	1	0
	Ouahigouya	7	0	0	0	1	2	1	1	0	1	0
	Séguénéga	3	1	0	0	1	2	0	0	0	1	0
	Titao	2	1	0	0	1	2	1	0	0	1	0
	Yako	4	4	0	1	1	3	1	0	0	1	0
Total région		17	8	0	1	5	11	3	2	0	5	0
Plateau Central	Boussé	6	3	0	0	0	0	1	0	0	2	3
	Ziniaré	7	4	1	0	0	0	1	1	1	1	5
	Zorgho	7	3	0	0	1	0	1	1	0	1	6
Total région		20	10	1	0	1	0	3	2	1	4	14
Sahel	Djibo	2	5	0	0	0	2	2	0	1	1	9
	Dori	4	1	0	0	0	0	0	1	0	0	2
	Gorom	9	2	0	0	1	2	2	0	0	1	5
	Sebba	2	1	0	0	0	0	0	0	0	1	2
Total région		17	9	0	0	1	4	4	1	1	3	18
Sud-Ouest	Batié	3	2	0	0	1	0	2	0	0	1	3
	Dano	7	0	0	0	1	0	1	0	0	2	4
	Diébougou	6	2	0	0	1	0	2	0	0	2	4
	Gaoua	7	0	0	0	1	0	1	0	0	2	5
Total région		23	4	0	0	4	0	6	0	0	7	16
Total national		345	144	7	2	31	37	42	29	5	75	369

Tableau 01.27 : Répartition des CSPS remplissant les normes minimales* en personnel en 2007

REGIONS	Provinces	Districts sanitaires	CSPS	CSPS avec normes en personnel	% CSPS avec normes en personnel
Boucle du Mouhoun	Balé	Boromo	27	19	70.37
	Mouhoun	Dédougou	24	20	83.33
	Kossi	Nouna	26	18	69.23
	Banwa	Solenzo	23	8	34.78
	Nayala	Toma	19	14	73.68
	Sourou	Tougan	24	12	50.00
	Total région		143	91	63.64
Cascades	Comoé	Banfora	35	22	62.86
	Léraba	Sindou	25	13	52.00
	Total région		60	35	58.33
Centre	Kadiogo	Kossodo	7	7	100.00
	Kadiogo	Paul VI	13	13	100.00
	Kadiogo	Pissy	21	20	95.24
	Kadiogo	Sect 30	29	28	96.55
	Total région		70	68	97.14
Centre-Est	Kouritenga	Koupela	29	24	82.76
	Kouliké	Ouargaye	25	17	68.00
	Boulgou	Tenkodogo	41	30	73.17
	Boulgou	Zabré	15	12	80.00
	Total région		110	83	75.45
Centre-Nord	Sanmatenga	Barsalogho	12	10	83.33
	Sanmatenga	Boulsa	28	22	78.57
	Sanmatenga	Kaya	36	25	69.44
	Bam	Kongoussi	24	16	66.67
	Total région		100	73	73.00
Centre-Ouest	Boulkiemdé	Koudougou	44	21	47.73
	Sissili	Léo	23	14	60.87
	Boulkiemdé	Nanoro	12	10	83.33
	Sanguié	Réo	29	22	75.86
	Ziro	Sapouy	14	10	71.43
	Total région		122	77	63.11
Centre-Sud	Bazèga	Kombissiri	21	16	76.19
	Zoundwéogo	Manga	29	18	62.07
	Nahouri	Po	18	15	83.33
	Bazèga	Saponé	14	13	92.86
	Total région		82	62	75.61
Est	Gnagna	Bogandé	27	25	92.59
	Tapoa	Diapaga	24	21	87.50
	Gourma	Fada	28	25	89.29
	Kompienga	Pama	8	7	87.50
	Komandjari	Gayéri	7	5	71.43
	Total région		94	83	88.30

- * (CSPS ayant au moins 1 infirmier, 1 Accoucheuse auxiliaire ou matrone et 1 agent itinérant de santé ou 1 manoeuvre)

Tableau 01.27 : Répartition des CSPS remplissant les normes minimales en personnel en 2007 (suite)

REGIONS	Provinces	Districts sanitaires	CSPS	CSPS avec normes en personnel	% CSPS avec normes en personnel
Hauts-Bassins	Houet	Dandé	23	17	73.91
	Tuy	Houndé	26	22	84.62
	Kéné Dougou	Orodara	43	25	58.14
	Houet	Secteur 15	24	24	100.00
	Houet	Secteur 22	17	17	100.00
	Total région		133	105	78.95
Nord	Zondoma	Gourcy	23	20	86.96
	Yatenga	Ouahigouya	43	40	93.02
	Yatenga	Séguénéga	14	13	92.86
	Loroum	Titao	19	8	42.11
	Passoré	Yako	40	16	40.00
	Total région		139	97	69.78
Plateau Central	Kourwéogo	Boussé	19	18	94.74
	Oubritenga	Ziniaré	34	25	73.53
	Ganzourgou	Zorgho	32	25	78.13
	Total région		85	68	80.00
Sahel	Soum	Djibo	21	15	71.43
	Séno	Dori	17	17	100.00
	Oudalan	Gorom	15	15	100.00
	Yagha	Sebba	10	10	100.00
	Total région		63	57	90.48
Sud-Ouest	Noumbiel	Batié	10	8	80.00
	Ioba	Dano	21	21	100.00
	Bougouriba	Diébougou	12	12	100.00
	Poni	Gaoua	24	23	95.83
	Total région		67	64	95.52
Total	National		1268	963	75.95

2

ACTIVITES DES DISTRICTS

COMPLETUDE DES RAPPORTS DES FORMATIONS SANITAIRES

Tableau 02.01 : Tableau 02.01 : Répartition de la situation des rapports mensuels et des TLOH des formations sanitaires en 2007

REGIONS	Provinces	Districts sanitaires	Nombre de rapports attendus des FS publiques	Nombre de rapports reçus des FS publiques	Taux de complétude des FS publiques	Nombre de rapports attendus des FS privées	Nombre de rapports reçus des FS privées	Taux de complétude des FS privées
Boucle du Mouhoun	Balé	Boromo	336	336	100			
	Mouhoun	Dédougou	312	312	100	72	12	16.67
	Kossi	Nouna	336	336	100			
	Banwa	Solenzo	288	288	100			
	Nayala	Toma	249	249	100	12	12	100
	Sourou	Tougan	323	323	100	12	10	83.33
	Total région		1844	1844	100	96	34	35.42
Cascades	Comoé	Banfora	144	144	100			
	Léraba	Sindou	104	104	100			
	Total région		0	0	#DIV/0!			
Centre	Kadiogo	Kossodo	156	156	100	192	148	77.08
	Kadiogo	Paul VI	828	828	100	108	108	100.00
	Kadiogo	Pissy	192	192	100	720	588	81.67
	Kadiogo	Sect 30	504	504	100	660	655	99.24
	Total région		1680	1680	100	1680	1499	89.23
Centre-Est	Kouritenga	Koupela	336	336	100			
	Koulpélégou	Ouargaye	312	312	100			
	Boulgou	Tenkodogo	468	468	100	12	12	100
	Boulgou	Zabré	180	180	100			
	Total région		1296	1296	100	12	12	100.00
Centre-nord	Sanmatenga	Barsalogo	156	156	100			
	Sanmatenga	Boulsa	342	342	100	12	12	100
	Sanmatenga	Kaya	432	432	100	36	12	33.33
	Bam	Kongoussi	288	288	100	24	24	100
	Total région		1218	1218	100	72	48	66.67
Centre-Ouest	Boulkiemdé	Koudougou	204	204	100	17	12	70.59
	Sissili	Léo	104	104	100			
	Boulkiemdé	Nanoro	60	60	100			
	Sanguié	Réo	136	136	100			
	Ziro	Sapouy	64	64	100			
	Total région		568	0	0	17	12	70.59
Centre-Sud	Bazèga	Kombissiri	228	228	100	12	12	100.00
	Zoundwéogo	Manga	348	348	100			
	Nahouri	Po	216	216	100			
	Bazèga	Saponé	168	168	100			
	Total région		960	960	100	12	12	100.00
Est	Gnagna	Bogandé	348	348	100			
	Tapoa	Diapaga	288	288	100			
	Gourma	Fada	336	336	100	60	60	100
	Kompienga	Pama	103	103	100	12	12	100
	Komandjari	Gayéri	78	78	100			
	Total région		1153	1153	100	72	72	100

Tableau 02.01 : Répartition de la situation des rapports mensuels et des TLOH des formations sanitaires en 2007 (suite)

REGIONS	Provinces	Districts sanitaires	Nombre de rapports attendus des FS publiques	Nombre de rapports reçus des FS publiques	Taux de complétude des FS publiques	Nombre de rapports attendus des FS privées	Nombre de rapports reçus des FS privées	Taux de complétude des FS privées
Hauts-Bassins	Houet	Dandé	288	288	100	12	12	100
	Tuy	Houndé	348	348	100			
	KénéDougou	Orodara	516	516	100	12	12	100
	Houet	Secteur 15	384	384	100	444	444	100
	Houet	Secteur 22	492	492	100	372	372	100
	Total région		2028	2028	100	840	840	100
Nord	Zonoma	Ouahigouya	672	672	100	146	140	95.89
	Yatenga	Séguénéga	194	194	100			
	Yatenga	Titao	216	216	100			
	Loroum	Yako	528	528	100	12	0	0
	Passoré	Gourcy	276	276	100			
	Total région		1886	1886	100	158	140	88.61
Plateau Central	Kourwéogo	Boussé	240	240	100	12	12	100
	Oubritenga	Ziniaré	432	432	100	60	60	100
	Ganzourgou	Zorgho	432	432	100	60	60	100
	Total région		1104	1104	100	132	132	100
Sahel	Soum	Djibo	312	312	100	36	36	100
	Séno	Dori	184	184	100			
	Oudalan	Gorom	192	192	100	12	0	0
	Yagha	Sebba	132	132	100			
	Total région		820	820	100	48	36	75.00
Sud-Ouest	Noumbiel	Batié	132	132	100			
	Ioba	Dano	347	347	100	12	12	100
	Bougouriba	Diébougou	163	163	100	12	12	100
	Poni	Gaoua	384	384	100	36	36	100.00
	Total région		1026	1026	100	60	60	100.00
Total			15831	15831	100	3182	2885	90.67

Tableau 02.01 : Répartition de la situation des rapports mensuels et des TLOH des formations sanitaires en 2007 (suite)

REGIONS	Provinces	Districts sanitaires	TLOH attendus	TLOH reçus	TLOH reçus à temps	Taux de complétude	Taux de promptitude
Boucle du Mouhoun	Balé	Boromo	1456	1456	1456	100.00	100.00
	Mouhoun	Dédougou	1716	1716	1456	100.00	84.85
	Kossi	Nouna	1456	1456	1456	100.00	100.00
	Banwa	Solenzo	1456	1456	1274	100.00	87.50
	Nayala	Toma	1456	1456	1131	100.00	77.68
	Sourou	Tougan	1456	1456	1399	100.00	96.09
	Total région		8996	8996	8172	100.00	90.84
Cascades	Comoé	Banfora	2277	2277	2265	100.00	99.47
	Léraba	Sindou	1399	1399	1297	100.00	92.71
	Total région		3676	3676	3562	100.00	96.90
Centre	Kadiogo	Kossodo	663	663	661	100.00	99.70
	Kadiogo	Paul VI	801	801	785	100.00	98.00
	Kadiogo	Pissy	2080	2080	2080	100.00	100.00
	Kadiogo	Sect 30	2236	2236	2236	100.00	100.00
	Total région		5780	5780	5762	100.00	99.69
Centre-Est	Kouritenga	Koupela	1456	1456	1455	100.00	99.93
	Koulpélogo	Ouargaye	1352	1352	1351	100.00	99.93
	Boulgou	Tenkodogo	2132	2132	2111	100.00	99.02
	Boulgou	Zabré	741	741	739	100.00	99.73
	Total région		5681	5681	5656	100.00	99.56
Centre-nord	Sanmatenga	Barsalogho	676	676	676	100.00	100.00
	Sanmatenga	Boulsa	1734	1734	1530	100.00	88.24
	Sanmatenga	Kaya	1924	1924	1924	100.00	100.00
	Bam	Kongoussi	1352	1352	1327	100.00	98.15
	Total région		5686	5686	5457	100.00	95.97
Centre-Ouest	Boulkiemdé	Koudougou	2652	2652	2652	100.00	100.00
	Sissili	Léo	1352	1352	1352	100.00	100.00
	Boulkiemdé	Nanoro	780	780	780	100.00	100.00
	Sanguié	Réo	1768	1768	1768	100.00	100.00
	Ziro	Sapouy	832	832	832	100.00	100.00
	Total région		7384	7384	7384	100.00	100.00
Centre-Sud	Bazèga	Kombissiri	1118	1118	1118	100.00	100.00
	Zoundwéogo	Manga	1560	1560	1560	100.00	100.00
	Nahouri	Po	1099	1099	1098	100.00	99.91
	Bazèga	Saponé	780	780	780	100.00	100.00
	Total région		4557	4557	4556	100.00	99.98
Est	Gnagna	Bogandé	1508	1508	1505	100.00	99.80
	Tapoa	Diapaga	1196	1196	1196	100.00	100.00
	Gourma	Fada	1404	1404	1404	100.00	100.00
	Kompienga	Pama	390	390	389	100.00	99.74
	Komandjari	Gayéri	439	439	439	100.00	100.00
	Total région		4937	4937	4933	100.00	99.92

Tableau 02.01 : Répartition de la situation des rapports mensuels et des TLOH des formations sanitaires en 2007 (suite)

REGIONS	Provinces	Districts sanitaires	TLOH attendus	TLOH reçus	TLOH reçus à temps	Taux de complétude	Taux de promptitude
Hauts-Bassins	Houet	Dandé	1221	1221	1221	100.00	100.00
	Tuy	Houndé	1366	1366	1321	100.00	96.71
	Kénédougou	Orodara	2179	2179	2179	100.00	100.00
	Houet	Secteur 15	1638	1638	1638	100.00	100.00
	Houet	Secteur 22	1193	1193	1193	100.00	100.00
	Total région		7597	7597	7552	100.00	99.41
Nord	Zondoma	Ouahigouya	1248	1248	1248	100.00	100.00
	Yatenga	Séguénéga	3848	3848	3247	100.00	84.38
	Yatenga	Titao	884	884	884	100.00	100.00
	Loroum	Yako	934	934	936	100.00	100.21
	Passoré	Gourcy	2080	2080	2080	100.00	100.00
	Total région		8994	8994	8395	100.00	93.34
Plateau Central	Kourwéogo	Boussé	1040	1040	1040	100.00	100.00
	Oubritenga	Ziniaré	1872	1872	1872	100.00	100.00
	Ganzourgou	Zorgho	1872	1872	1872	100.00	100.00
	Total région		4784	4784	4784	100.00	100.00
Sahel	Soum	Djibo	1352	1352	1352	100.00	100.00
	Séno	Dori	796	796	796	100.00	100.00
	Oudalan	Gorom	780	780	780	100.00	100.00
	Yagha	Sebba	572	572	572	100.00	100.00
	Total région		3500	3500	3500	100.00	100.00
Sud-Ouest	Noumbiel	Batié	527	527	527	100.00	100.00
	Ioba	Dano	1515	1515	1515	100.00	100.00
	Bougouriba	Diébougou	735	735	731	100.00	99.46
	Poni	Gaoua	1619	1619	1619	100.00	100.00
	Total région		4396	4396	4392	100.00	99.91
Total			75968	75968	74105	100.00	97.55

ACTIVITES DE SANTE MATERNELLE

- **Couverture prénatale**
- **Proportion des femmes enceintes vues au premier de la grossesse**
- **Dépistage des grossesses à risque**
- **Utilisation des méthodes Contraceptives**
- **Prévalence contraceptive**
- **Accouchements assistés par du personnel de santé**
- **Naissances enregistrées selon le poids à la naissance**
- **Proportion des accouchements dystociques**
- **Consultation postnatale**
- **Avortements**
- **Mortalité maternelle**

Tableau 02.02 : Couverture prénatale par district en 2007

Regions sanitaires	Provinces	Districts sanitaires	Grosseses attendues	Femmes inscrites en CPN1	Femmes inscrites en CPN2	Couverture prénatale en CPN1	Couverture prénatale en CPN2
Boucle du Mouhoun	LES BALES	Boromo	10 463	10447	7676	99,85	73,37
	MOUHOUN	Dédougou	16 545	14534	10228	87,85	61,82
	KOSSI	Nouna	15 208	13223	9142	86,95	60,12
	BANWA	Solenzo	14 949	13895	9883	92,95	66,11
	NAYALA	Toma	9 305	8091	6441	86,95	69,22
	SOUROU	Tougan	11 621	10235	6947	88,08	59,78
	Total régional		78 089	70 425	50 317	90,19	64,44
Cascades	COMOE	Banfara	19 274	19212	12423	99,68	64,45
	LERABA	Sindou	7 007	8109	6257	115,73	89,30
	Total régional		26 281	27321	18680	103,96	71,08
Centre	KADIOGO	Kossodo	9 975	6326	4539	63,42	45,50
	KADIOGO	Paul VI	9 126	9113	6947	99,85	76,12
	KADIOGO	Pissy	33 242	21328	15351	64,16	46,18
	KADIOGO	Sect 30	25 659	28719	15972	111,93	62,25
	Total régional		78 002	65,486	42,809	83,95	54,88
Centre Est	KOURITENGA	Koupela	17 439	15048	12290	86,29	70,47
	KOULPEOLOGO	Ouargaye	12 127	16548	11809	136,45	97,37
	BOULGOU	Tenkodogo	23 116	20591	16459	89,08	71,20
	BOULGOU	Zabré	7,123	5557	4758	78,01	66,80
	Total régional		59,806	57,744	45,316	96,55	75,77
Centre Nord	SANMATENGA	Barsalogo	8 446	9211	7993	109,06	94,64
	NAMENTENGA	Boulsa	15 130	18934	14488	125,14	95,75
	SANMATENGA	Kaya	22 204	20209	15408	91,02	69,39
	BAM	Kongoussi	12 061	13950	11138	115,67	92,35
	Total régional		57 840	62 304	49 027	107,72	84,76
Centre Ouest	BOULKIEMDE	Koudougou	20 387	16909	14099	82,94	69,16
	SISSILI	Léo	10 978	11322	7955	103,13	72,46
	BOULKIEMDE	Nanoro	6 678	6242	4665	93,48	69,86
	SANGUIE	Réo	14,528	15508	13487	106,75	92,84
	ZIRO	Sapouy	8,643	8035	5980	92,97	69,19
	Total régional		61,213	58,016	46,186	94,78	75,45
Centre Sud	BAZEGA	Kombissiri	10 052	7351	6453	73,13	64,19
	ZOUNDWEOGO	Manga	13 188	11129	9244	84,39	70,10
	NAHOURI	Pô	8 056	6770	5309	84,04	65,90
	BAZEGA	Saponé	5 395	3531	3040	65,45	56,35
	Total régional		36 690	28 781	24 046	78,44	65,54
Est	GNAGNA	Bogandé	21 455	22254	16811	103,72	78,35
	TAPOA	Diapaga	17 741	19205	15879	108,25	89,50
	GOURMA	Fada	16 998	19321	15389	113,67	90,54
	KOMANDJARI	Gayéri	3 196	3684	2722	115,25	85,16
	KOMPIENGA	Pama	3 491	5296	4328	151,71	123,98
	Total régional		62 881	69 760	55 129	110,94	87,67

Tableau 02.02 : Couverture prénatale par district en 2007 (suite)

Régions sanitaires	Provinces	Districts sanitaires	Grossesses attendues	Femmes inscrites en CPN1	Femmes inscrites en CPN2	Couverture prénatale en CPN1 (%)	Couverture prénatale en CPN2 (%)
Hauts Bassins	HOUET	Dandé	11 321	11409	7661	100,78	67,67
	TUY	Houndé	12 364	12049	8607	97,46	69,62
	KENEDOUGOU	Orodara	13 912	14266	10518	102,54	75,60
	HOUET	Secteur 15	20 137	18165	15488	90,21	76,91
	HOUET	Secteur 22	22 711	17095	13066	75,27	57,53
	Total régional		80 445	72 984	55 340	90,73	68,79
Nord	ZONDOMA	Gourcy	7 697	6694	4299	86,97	55,85
	YATENGA	Ouahigouya	18,532	15647	10233	84,43	55,22
	YATENGA	Séguénéga	7 335	8079	6187	110,14	84,35
	LORUM	Titao	7 706	6468	4451	83,94	57,76
	PASSORE	Yako	16 540	11959	8500	72,30	51,39
	Total régional		57,810	48,847	33,670	84,50	58,24
Plateau Central	KOURWEOGO	Boussé	6 875	6325	5152	92,00	74,94
	OUBRITENGA	Ziniaré	13 349	11515	9244	86,26	69,25
	GANZOURGOU	Zorgho	17,656	16682	14150	94,48	80,14
	Total régional		37,880	34,522	28,546	91,14	75,36
Sahel	SOUM	Djibo	16,839	12107	7934	71,90	47,12
	SENO	Dori	13,328	13433	8320	100,79	62,42
	OULDALAN	Gorom-Gorom	9 358	7477	5116	79,90	54,67
	YAGHA	Sebba	8 294	9403	6008	113,37	72,44
	Total régional		47,819	42,420	27,378	88,71	57,25
Sud Ouest	NOUMBIEL	Batié	3 302	3975	2850	120,37	86,30
	IOBA	Dano	10 027	10768	8194	107,39	81,72
	BOUGOURIBA	Diébougou	4 984	5214	4043	104,62	81,13
	PONI	Gaoua	13 458	12022	9122	89,33	67,78
	Total régional		31 771	31 979	24 209	100,65	76,20
Total National			716,529	670,589	500,653	93,59	69,87

Tableau 02.03 : Evolution couverture prénatale

Année	2003	2004	2005	2006	2007
Taux CPN 1	70,9	81,9	80,8	85,3	93,6
Taux CPN 2	nd	62,0	63,8	61,2	69,9
Proportion vues 1er trimestre	16,2	16,2	18,1	18,5	19,31

Graphique 02.01 : Situation de la couverture en CPN2 dans les districts sanitaires en 2007

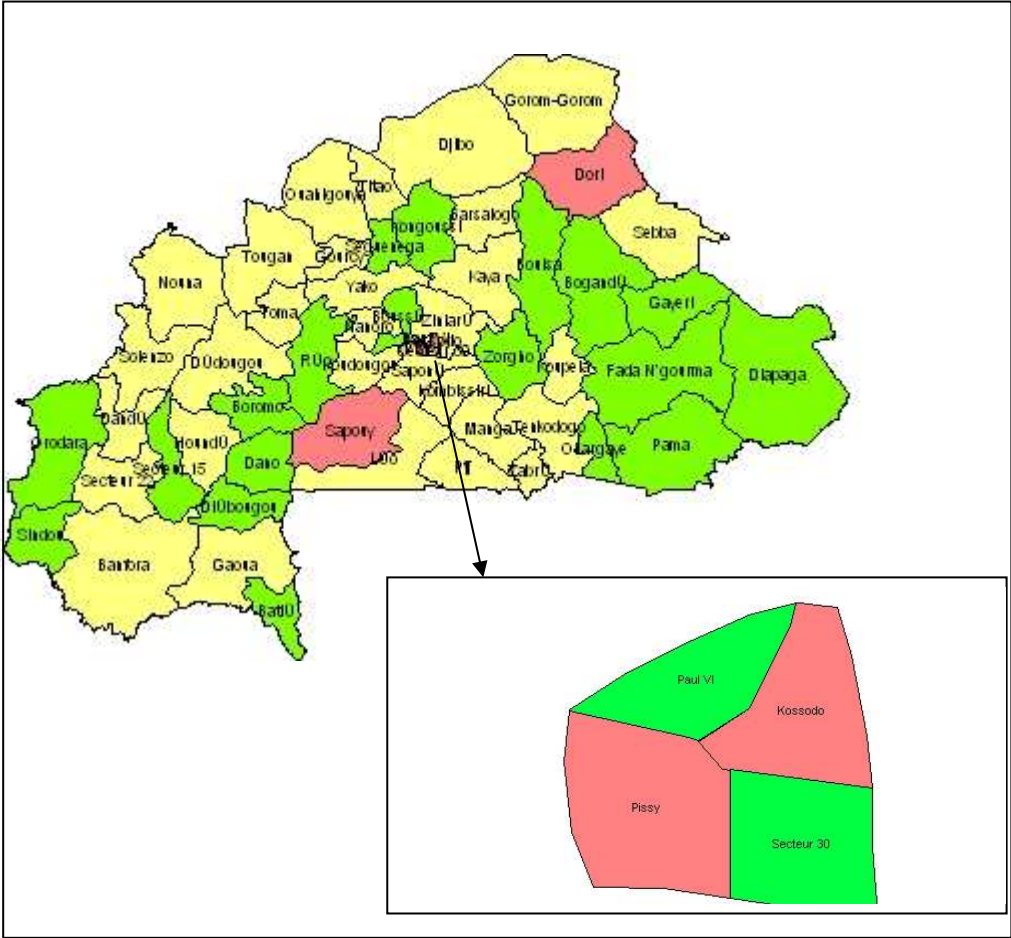

	< 50%
	50% - 74%
	75% et +

Tableau 02.04 : Proportion de femmes enceintes vues au premier trimestre de la grossesse par district en 2007

Regions sanitaires	Provinces	Districts sanitaires	Grosseses attendues	Femmes inscrites en CPN1	Femmes vues au premier trimestre	%Femmes vues au premier trimestre
Boucle du Mouhoun	LES BALES	Boromo	10 463	10 447	2 064	19.76
	MOUHOUN	Dèdougou	16 545	14 534	3 083	21.21
	KOSSI	Nouna	15 208	13 223	3 407	25.77
	BANWA	Solenzo	14 949	13 895	2 131	15.34
	NAYALA	Toma	9 305	8 091	1 906	23.56
	SOUROU	Tougan	11 621	10 235	1 403	13.71
	Total région		78 089	70 425	13 994	19.87
Cascades	COMOE	Banfara	19 274	19 212	4 420	23.01
	LERABA	Sindou	7 007	8 109	2 962	36.53
	Total région		26 281	27 321	7 382	27.02
Centre	KADIOGO	Kossodo	9 975	6 326	1 190	18.81
	KADIOGO	Paul VI	9 126	9 113	2 170	23.81
	KADIOGO	Pissy	33 242	21 328	4 677	21.93
	KADIOGO	Sect 30	25 659	28 719	4 403	15.33
	Total région		78 002	65 486	12 440	19.00
Centre Est	KOURITENGA	Koupela	17 439	15 048	3 316	22.04
	KOULPEOLOGO	Ouargaye	12 127	16 548	2 861	17.29
	BOULGOU	Tenkodogo	23 116	20 591	4 620	22.44
	BOULGOU	Zabré	7 123	5 557	1 124	20.23
	Total région		59 806	57 744	11 921	20.64
Centre Nord	SANMATENGA	Barsalogo	8 446	9 211	1 352	14.68
	NAMENTENGA	Boulsa	15 130	18 934	3 876	20.47
	SANMATENGA	Kaya	22 204	20 209	2 787	13.79
	BAM	Kongoussi	12 061	13 950	1 208	8.66
	Total région		57 840	62 304	9 223	14.80
Centre Ouest	BOULKIEMDE	Koudougou	20 387	16 909	3 560	21.05
	SISSILI	Léo	10 978	11 322	1 082	9.56
	BOULKIEMDE	Nanoro	6 678	6 242	4 146	66.42
	SANGUIE	Réo	14 528	15 508	1 612	10.39
	ZIRO	Sapouy	8 643	8 035	1 568	19.51
	Total région		61 213	58 016	11 968	20.63
Centre Sud	BAZEGA	Kombissiri	10 052	7 351	682	9.28
	ZOUNDWEOGO	Manga	13 188	11 129	2 025	18.20
	NAHOURI	Pô	8 056	6 770	1 432	21.15
	BAZEGA	Saponé	5 395	3 531	558	15.80
	Total région		36 690	28 781	4 697	16.32
Est	GNAGNA	Bogandé	21 455	22 254	5 122	23.02
	TAPOA	Diapaga	17 741	19 205	4 692	24.43
	GOURMA	Fada	16 998	19 321	4 160	21.53
	KOMANDJARI	Gayéri	3 196	3 684	674	18.30
	KOMPIENGA	Pama	3 491	5 296	941	17.77
	Total région		62,881	69,760	15,589	22.35

Tableau 02.04 : Proportion de femmes enceintes vues au premier trimestre de la grossesse par district en 2007 (suite)

Regions sanitaires	Provinces	Districts sanitaires	Grosseses attendues	Femmes inscrites en CPN1	Femmes vues au premier trimestre	%Femmes vues au premier trimestre
Hauts Bassins	HOUET	Dandé	11 321	11 409	1 751	15.35
	TUY	Houndé	12 364	12 049	3 030	25.15
	KENEDOUGOU	Orodara	13 912	14 266	3 759	26.35
	HOUET	Secteur 15	20 137	18 165	3 811	20.98
	HOUET	Secteur 22	22 711	17 095	4 075	23.84
	Total région		80 445	72 984	16 426	22.51
Nord	ZONDOMA	Gourcy	7 697	6 694	678	10.13
	YATENGA	Ouahigouya	18 532	15 647	2 214	14.15
	YATENGA	Séguénéga	7 335	8 079	775	9.59
	LOROUM	Titao	7 706	6 468	1 136	17.56
	PASSORE	Yako	16 540	11 959	1 554	12.99
	Total région		57 810	48 847	6 357	13.01
Plateau Central	KOURWEOGO	Boussé	6 875	6 325	226	3.57
	OUBRITENGA	Ziniaré	13 349	11 515	517	4.49
	GANZOURGOU	Zorgho	17 656	16 682	1 081	6.48
	Total région		37 880	34 522	1 824	5.28
Sahel	SOUM	Djibo	16 839	12 107	2 196	18.14
	SENO	Dori	13 328	13 433	2 096	15.60
	LOUDALAN	Gorom-Gorom	9 358	7 477	1 745	23.34
	YAGHA	Sebba	8 294	9 403	2 439	25.94
	Total région		47 819	42 420	8 476	19.98
Sud Ouest	NOUMBIEL	Batié	3 302	3 975	1 188	29.89
	IOBA	Dano	10 027	10 768	3 586	33.30
	BOUGOURIBA	Diébougou	4 984	5 214	1 090	20.91
	PONI	Gaoua	13 458	12 022	3 335	27.74
	Total région		31 771	31 979	9 199	28.77
Total National			716 529	670 589	129 496	19.31

Tableau 02.05 : Dépistage des grossesses à risque par district en 2007

Régions sanitaires	Provinces	Districts sanitaires	Grossesses à risque attendues	Grossesses à risque dépistées	% grossesses à risque	référéés au niveau supérieur	% référéés
Boucle du Mouhoun	LES BALES	Boromo	523	431	82.39	114	26.45
	MOUHOUN	Dédougou	827	8,567	1035.62	379	4.42
	KOSSI	Nouna	760	593	77.99	99	16.69
	BANWA	Solenzo	747	592	79.20	56	9.46
	NAYALA	Toma	465	104	22.35	37	35.58
	SOUROU	Tougan	581	293	50.43	48	16.38
	Total Région		3,904	10,580	270.97	733	6.93
Cascades	COMOE	Banfora	964	1,049	108.85	219	20.88
	LERABA	Sindou	350	350	99.90	125	35.71
	Total Région		1314	1,399	106.46	344	24.59
Centre	KADIOGO	Kossodo	499	217	43.51	86	39.63
	KADIOGO	Paul VI	456	495	108.48	43	8.69
	KADIOGO	Pissy	1662	659	39.65	173	26.25
	KADIOGO	Sect 30	1283	554	43.18	143	25.81
	Total Région		3,900	1,925	49.36	445	28.65
Centre Est	KOURITENGA	Koupela	872	513	58.83	147	
	KOULPEOLOGO	Ouargaye	606	199	32.82	156	78.39
	BOULGOU	Tenkodogo	1156	861	74.49	196	22.76
	BOULGOU	Zabré	356	171	48.01	121	70.76
	Total Région		2,990	1,744	58.32	620	35.55
Centre Nord	SANMATENGA	Barsalogo	422	754	178.56	123	16.31
	NAMENTENGA	Boulsa	757	1,161	153.47	108	9.30
	SANMATENGA	Kaya	1110	663	59.72	425	64.10
	BAM	Kongoussi	603	711	117.90	399	56.12
	Total Région		2,892	3,289	113.73	1,055	32.08
Centre Ouest	BOULKIEMDE	Koudougou	1019	327	32.08	137	41.90
	SISSILI	Léo	549	212	38.62	42	19.81
	BOULKIEMDE	Nanoro	334	170	50.92	45	26.47
	SANGUIE	Réo	432	201	46.51	83	41.29
	ZIRO	Sapouy	726	132	18.17	25	18.94
	Total Région		3,061	1,042	34.04	332	31.86
Centre Sud	BAZEGA	Kombissiri	503	134	26.66	40	29.85
	ZOUNDWEOGO	Manga	659	240	36.40	59	24.58
	NAHOURI	Pô	403	95	23.59	17	17.89
	BAZEGA	Saponé	270	205	76.00	103	50.24
	Total Région		1,835	674	36.74	219	32.49
Est	GNAGNA	Bogandé	1073	613	57.14	89	14.52
	TAPOA	Diapaga	887	718	80.94	236	32.87
	GOURMA	Fada	850	361	42.48	103	28.53
	KOMANDJARI	Gayéri	160	40	25.03	7	17.50
	KOMPIENGA	Pama	175	54	30.94	12	22.22
	Total Région		3,144	1,786	56.81	447	25.03

Tableau 02.05 : Dépistage des grossesses à risque par district en 2007 (suite)

Régions sanitaires	Provinces	Districts sanitaires	Grossesses à risque attendues	Grossesses à risque dépistées	% grossesses à risque	référées au niveau supérieur	% référées
Hauts Bassins	HOUET	Dandé	566	696	122.96	119	17.10
	TUY	Houndé	618	409	66.16	83	20.29
	KENEDOUGOU	Orodara	696	903	129.82	436	48.28
	HOUET	Secteur 15	1007	535	53.14	220	41.12
	HOUET	Secteur 22	1136	901	79.34	302	33.52
	Total Région		4022	3444	85.62	1160	33.68
Nord	ZONDOMA	Gourcy	385	76	19.75	17	22.37
	YATENGA	Ouahigouya	943	270	28.62	111	41.11
	YATENGA	Séguénéga	367	190	51.81	30	15.79
	LOROUM	Titao	385	73	18.95	27	36.99
	PASSORE	Yako	827	147	17.77	74	50.34
	Total Région		2522	756	29.97	259	34.26
Plateau Central	KOURWEOGO	Boussé	344	85	24.73	33	38.82
	OUBRITENGA	Ziniaré	667	350	52.44	107	30.57
	GANZOURGOU	Zorgho	889	176	19.79	78	44.32
	Total Région		1900	611	32.15	218	35.68
Sahel	SOUM	Djibo	666	399	59.87	159	39.85
	SENO	Dori	842	1098	130.41	986	89.80
	OU DALAN	Gorom-Gorom	468	310	66.25	160	51.61
	YAGHA	Sebba	415	414	99.83	333	80.43
	Total Région		2391	2221	92.89	1638	73.75
Sud Ouest	NOUMBIEL	Batié	165	257	155.64	62	24.12
	IOBA	Dano	501	340	67.82	49	14.41
	BOUGOURIBA	Diébougou	249	177	71.03	50	28.25
	PONI	Gaoua	673	572	85.00	54	9.44
	Total Région		1589	1346	84.73	215	15.97
Total National			35465	30817	86.89	7685	24.94

Tableau 02.06 : Evolution du dépistage des grossesses à risque

Année	2003	2004	2005	2006	2007*
Taux de grossesses à risque dépistées (%)	4,9	4,7	4,5	4,1	86,9
Taux de grossesses référées (%)	14,2	22,4	31,6	31,3	24,4

Tableau 02.07 : Utilisation des méthodes contraceptives en 2007

REGIONS	Provinces	Districts sanitaires	Nouvelles utilisatrices	Anciennes utilisatrices	Implant	Préser-vatif	Natu-elle	Gel	Mouse	Comp	Pilule	Dia-Phra-gme	DIU	Injec-tion	Autres	Total utilisatrices
Boucle du Mouhoun	Balé	Boromo	4272	6416	639	606	0	0	0	0	757	0	8	2255	7	10688
	Mouhoun	Dédougou	5893	10200	282	560	0	0	0	0	1851	0	11	3188	1	16093
	Kossi	Nouna	5546	9745	1806	355	116	0	0	0	1039	0	16	2214	0	15291
	Banwa	Solenzo	6156	10189	245	517	0	0	0	0	2022	0	2	3370	0	16345
	Nayala	Toma	2459	4672	0	279	0	0	0	0	606	0	0	1574	0	7131
	Sourou	Tougan	2824	6899	346	160	0	0	0	0	477	0	51	1790	0	9723
	Total Région		27150	48121	3318	2477	116	0	0	0	6752	0	88	14391	8	75271
Cascades	Comoé	Banfora	4898	15288	0	238	1	0	0	0	1557	0	20	3065	17	20186
	Léraba	Sindou	1472	4131	0	44	0	0	0	0	271	0	1	1156	0	5603
	Total Région		6370	19419	0	282	1	0	0	0	1828	0	21	4221	17	25789
Centre	Kadiogo	Kossodo	5678	13733	78	1930	387	0	0	0	1722	0	37	1392	132	19411
	Kadiogo	Paul VI	4020	15483	215	367	356	0	0	2	1510	16	79	1410	65	19503
	Kadiogo	Pissy	10493	29702	122	1156	39	0	0	6	4183	13	356	4602	16	40195
	Kadiogo	Sect 30	9515	31320	122	1128	317	0	0	0	3427	0	258	4162	101	40835
	Total Région		29706	90238	537	4581	1099	0	0	8	10842	29	730	11566	314	119944
entre Est	Kouritenga	Koupela	4071	6351	35	177	13	0	0	7	1075	73	8	2682	1	10422
	Koulpélogo	Ouargaye	3044	2652	155	562	1	0	0	0	612	0	0	1713	1	5696
	Boulgou	Tenkodogo	4630	10375	215	466	0	0	0	11	1038	0	7	2891	2	15005
	Boulgou	Zabré	2727	1668	1079	400	0	0	0	0	152	0	0	1095	1	4395
	Total Région		14472	21046	1484	1605	14	0	0	18	2877	73	15	8381	5	35518
Centre-Nord	Sanmatenga	Barsalogo	2204	3334	5	142	0	0	0	0	419	0	0	1637	1	5538
	Sanmatenga	Boulsa	4518	7310	26	192	0	0	0	0	830	0	0	3470	0	11828
	Sanmatenga	Kaya	7748	9335	513	390	2	0	0	0	2019	0	4	4815	5	17083
	Bam	Kongoussi	4395	7080	9	170	0	0	0	0	1130	2	0	3084	0	11475
	Total Région		18865	27059	553	894	2	0	0	0	4398	2	4	13006	6	45924
Centre-Ouest	Boulkiemdé	Koudougou	8211	5770	77	354	5	0	0	24	3415	28	35	4269	4	13981
	Sissili	Léo	5587	4212	225	529	1	0	0	0	1760	0	17	3055	0	9799
	Boulkiemdé	Nanoro	1273	1194	0	61	74	0	0	0	453	0	0	685	0	2467
	Sanguié	Réo	4512	3222	227	209	0	0	0	0	1540	1	1	2534	0	7734
	Ziro	Sapouy	2699	2183	58	146	0	0	0	0	375	0	2	2118	0	4882
	Total Région		22282	16581	587	1299	80	0	0	24	7543	29	55	12661	4	38863

Tableau 02.07 : Utilisation des méthodes contraceptives en 2007 (suite)

REGIONS	Provinces	Districts sanitaires	Nouvelles utilisatrices	Anciennes utilisatrices	Implant	Préser-vatif	Natu-Relle	Gel	Mouse	Comp	Pilule	Dia-Phra-gme	DIU	Injec-tion	Autres	Total utilisatrices
Centre-Sud	Bazèga	Kombissiri	3283	5366	0	99	0	0	0	0	808	0	2	2373	1	8649
	Zoundwéogo	Manga	4159	6233	0	211	0	0	0	0	647	14	1	3286	0	10392
	Nahouri	Pô	2580	7150	449	278	0	0	0	0	418	0	21	1414	0	9730
	Bazèga	Saponé	1578	2338	236	208	0	0	0	0	468	4	5	657	0	3916
	Total Région		11600	21087	685	796	0	0	0	0	2341	18	29	7730	1	32687
Est	Gnagna	Bogandé	4831	8876	320	593	0	0	0	114	1352	0	31	2421	0	13707
	Tapoa	Diapaga	3773	7784	534	476	4	0	0	1	897	0	4	1857	0	11557
	Gourma	Fada	3680	8767	157	565	3	0	0	0	794	0	7	2154	0	12447
	Komandjari	Gayéri	668	1300	76	37	0	0	0	0	131	19	0	405	0	1968
	Kompienga	Pama	1561	3729	87	230	0	0	0	0	196	0	0	1048	0	5290
	Total Région		14513	30456	1174	1901	7	0	0	115	3370	19	42	7885	0	44969
Hauts-Bassins	Houet	Dandé	3005	7230	19	120	0	0	0	0	384	0	0	2482	0	10235
	Tuy	Houndé	2877	8161	30	238	0	0	0	0	464	0	8	2137	0	11038
	KénéDougou	Orodara	5357	13693	363	651	3	0	0	0	1202	0	35	3103	0	19050
	Houet	Secteur 15	8856	15638	50	864	0	0	0	0	2927	0	123	4881	11	24494
	Houet	Secteur 22	6951	20657	147	1113	40	0	0	2	2781	0	252	2581	35	27608
	Total Région		27046	65379	609	2986	43	0	0	2	7758	0	418	15184	46	92425
Nord	Zondoma	Gourcy	1472	2961	0	94	0	0	0	0	270	0	0	1108	0	4433
	Yatenga	Ouahigouya	7308	11192	36	382	0	0	0	0	2373	0	10	4507	0	18500
	Yatenga	Séguénéga	2441	3427	30	244	0	0	0	0	347	0	2	1818	0	5868
	Loroum	Titao	2101	2740	12	86	0	0	0	0	359	16	3	1625	0	4841
	Passoré	Yako	3230	6955	21	126	0	0	0	0	1158	2	27	1886	10	10185
		Total Région		16552	27275	99	932	0	0	0	0	4507	18	42	10944	10

Tableau 02.07 : Utilisation des méthodes contraceptives en 2007 (suite)

REGIONS	Provinces	Districts sanitaires	Nouvelles utilisatrices	Anciennes utilisatrices	Implant	Préser-vatif	Natu-Relle	Gel	Mouse	Comp	Pilule	Dia-Phra-gme	DIU	Injec-tion	Autres	Total utilisatrices
Plateau Central	Kourwéogo	Boussé	1929	3217	3	144	0	0	0	0	440	0	2	1340	0	5146
	Oubritenga	Ziniaré	3893	10674	0	233	0	0	0	0	1001	0	15	2644	0	14567
	Ganzourgou	Zorgho	4768	9065	37	227	0	0	0	0	810	0	13	3681	0	13833
	Total Région		10590	22956	40	604	0	0	0	0	2251	0	30	7665	0	33546
Sahel	Soum	Djibo	4224	8958	1582	31	0	0	0	0	798	0	0	1813	0	13182
	Séno	Dori	2188	4987	29	3	0	0	0	0	691	0	0	1465	0	7175
	Oudalan	Gorom-Gorom	1313	3933	11	77	0	0	0	0	381	0	1	843	0	5246
	Yagha	Sebba	1728	3134	0	53	0	0	0	0	309	0	7	1359	0	4862
	Total Région		9453	21012	1622	164	0	0	0	0	2179	0	8	5480	0	30465
Sud-Ouest	Noumbiel	Batié	1555	1863	495	293	0	0	0	0	409	0	0	358	0	3418
	Ioba	Dano	3402	4856	789	852	0	0	0	0	593	0	2	1166	0	8258
	Bougouriba	Diébougou	1337	4345	125	205	0	0	0	0	383	0	0	624	0	5682
	Poni	Gaoua	39068	9480	595	578	762	0	0	0	1337	0	13	1432	260	14457
	Total Région		45362	20544	2004	1928	762	0	0	0	2722	0	15	3580	260	31815
	total National		253961	431173	12712	20449	2124	0	0	167	59368	188	1497	122694	671	651043

Graphique 02.02 : Proportion des nouvelles utilisatrices des principales méthodes contraceptives en 2007 dans les districts sanitaires



Tableau 02.08 : Prévalence contraceptive par district sanitaire et par région en 2007

Régions sanitaires	Provinces	Districts sanitaires	Femmes 15-49 ans susceptibles d'être sous contraception	Total utilisatrices	Prévalence contraceptive (%)
Boucle du Mouhoun	Balé	Boromo	37 247	10 688	28.69
	Mouhoun	Dédougou	58 899	16 093	27.32
	Kossi	Nouna	54 139	15 291	28.24
	Banwa	Solenzo	53 219	16 345	30.71
	Nayala	Toma	33 125	7 131	21.53
	Sourou	Tougan	41 369	9 723	23.50
	Total Région		277 998	75 271	27.08
Cascades	Comoé	Banfora	68 617	20 186	29.42
	Léraba	Sindou	24 945	5 603	22.46
	Total Région		93 561	25 789	27.56
Centre	Kadiogo	Kossodo	35 511	18 088	50.94
	Kadiogo	Paul VI	32 490	19 503	60.03
	Kadiogo	Pissy	118 343	40 195	33.96
	Kadiogo	Sect 30	91 345	40 835	44.70
	Total Région		277 689	118 621	42.72
Centre-Est	Kouritenga	Koupela	62 084	10 422	16.79
	Koupléogo	Ouargaye	43 174	5 696	13.19
	Boulgou	Tenkodogo	82 293	15 005	18.23
	Boulgou	Zabré	25 358	4 059	16.01
	Total Région		212 909	35 182	16.52
Centre-Nord	Sanmatenga	Barsalogo	30 066	5 538	18.42
	Sanmatenga	Boulsa	53 864	11 828	21.96
	Sanmatenga	Kaya	79 045	17 083	21.61
	Bam	Kongoussi	42 936	11 475	26.73
	Total Région		205 911	45 924	22.30
Centre-Ouest	Boulkiemdé	Koudougou	72 576	13 981	19.26
	Sissili	Léo	39 083	9 799	25.07
	Boulkiemdé	Nanoro	23 773	2 467	10.38
	Sanguié	Réo	51 719	7 734	14.95
	Ziro	Sapouy	30 769	4 882	15.87
	Total Région		217 920	38 863	17.83
Centre-Sud	Bazèga	Kombissiri	35 787	8 649	24.17
	Zoundwéogo	Manga	46 949	10 392	22.13
	Nahouri	Pô	28 678	9 730	33.93
	Bazèga	Saponé	19 205	3 916	20.39
	Total Région		130 618	32 687	25.02
Est	Gnagna	Bogandé	76 381	13 707	17.95
	Tapoa	Diapaga	63 158	11 557	18.30
	Gourma	Fada	60 511	12 447	20.57
	Komandjari	Gayéri	11 379	1 968	17.29
	Kompienga	Pama	12 427	5 290	42.57
	Total Région		223 857	44 969	20.09

Tableau 02.08 : Prévalence contraceptive par district sanitaire et par région en 2007 (suite)

Régions sanitaires	Provinces	Districts sanitaires	Femmes 15-49 ans susceptibles d'être sous contraception	Total utilisatrices	Prévalence contraceptive (%)
Hauts-Bassins	Houet	Dandé	40 303	10 235	25.39
	Tuy	Houndé	44 015	11 038	25.08
	KénéDougou	Orodara	49 527	19 050	38.46
	Houet	Secteur 15	71 687	24 494	34.17
	Houet	Secteur 22	80 853	27 608	34.15
	Total Région		286 384	92 425	32.27
Nord	Zonoma	Gourcy	27 402	4 433	16.18
	Yatenga	Ouahigouya	65 972	18 500	28.04
	Yatenga	Séguénéga	26 113	5 868	22.47
	Loroum	Titao	27 433	4 841	17.65
	Passoré	Yako	58 884	10 185	17.30
	Total Région		205 805	43 827	21.30
Plateau Central	Kourwéogo	Boussé	24 474	5 146	21.03
	Oubritenga	Ziniaré	47 523	14 567	30.65
	Ganzourgou	Zorgho	62 854	13 833	22.01
	Total Région		134 851	33 546	24.88
Sahel	Soum	Djibo	43 938	13 184	30.01
	Séno	Dori	63 457	7 175	11.31
	Oudalan	Gorom-Gorom	33 314	5 246	15.75
	Yagha	Sebba	29 528	4 862	16.47
	Total Région		170 237	30 467	17.90
Sud-Ouest	Noumbiel	Batié	11 757	3 418	29.07
	Ioba	Dano	35 696	8 258	23.13
	Bougouriba	Diébougou	17 742	5 682	32.03
	Poni	Gaoua	47 912	14 457	30.17
	Total Région		113 106	31 815	28.13
	Total National		2 550 844	651 043	25.52

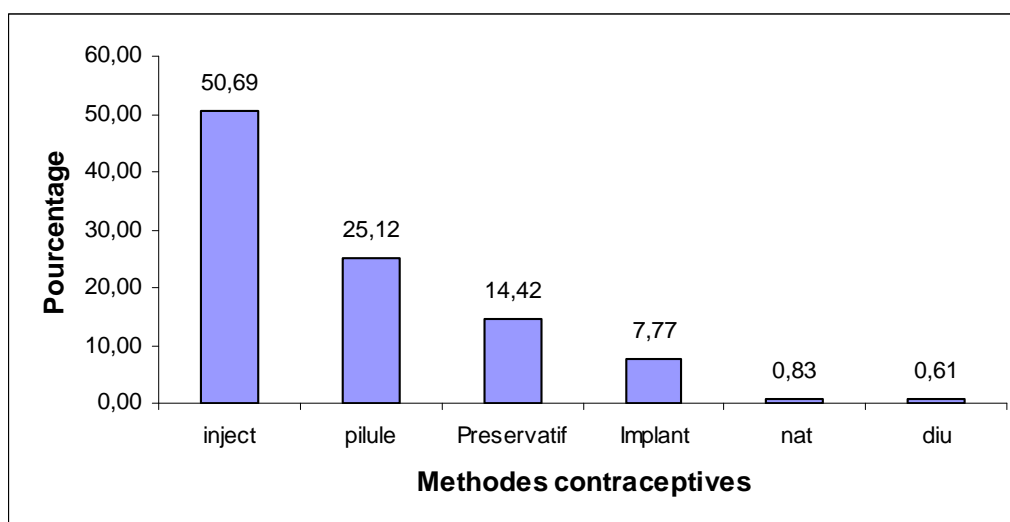
Graphique 02.03 : Evolution de la prévalence contraceptive



Tableau 02.09 : Accouchements assistés par du personnel de santé par district et par région en 2007

Régions sanitaires	Provinces	Districts sanitaires	Accouchements attendus	Total accouchements assistés	Couverture en accouchements assistés
Boucle du Mouhoun	Balé	Boromo	9 626	6 438	66.88
	Mouhoun	Dédougou	15 221	7 258	47.68
	Kossi	Nouna	13 991	5 874	41.98
	Banwa	Solenzo	13 753	7 256	52.76
	Nayala	Toma	8 560	4 963	57.98
	Sourou	Tougan	10 691	5 585	52.24
	Total région		71 842	37 374	52.02
Cascades	Comoé	Banfora	17 732	8 278	46.68
	Léraba	Sindou	6 446	4 886	75.79
	Total région		24 179	13 164	54.44
Centre	Kadiogo	Kossodo	9 177	5 583	60.84
	Kadiogo	Paul VI	8 396	6 955	82.84
	Kadiogo	Pissy	30 583	16 377	53.55
	Kadiogo	Sect 30	23 606	20 117	85.22
	Total région		71 762	49 032	68.33
Centre-Est	Kouritenga	Koupela	16 044	10 698	66.68
	Koulpélologo	Ouargaye	11 157	9 307	83.42
	Boulgou	Tenkodogo	21 267	12 474	58.66
	Boulgou	Zabré	6 553	3 997	60.99
	Total région		55 021	36 476	66.29
Centre-Nord	Sanmatenga	Barsalogo	7 770	3 812	49.06
	Sanmatenga	Boulsa	13 920	6 686	48.03
	Sanmatenga	Kaya	20 427	9 236	45.21
	Bam	Kongoussi	11 096	8 769	79.03
	Total région		53 213	28 503	53.56
Centre-Ouest	Boulkiemdé	Koudougou	18 756	11 083	59.09
	Sissili	Léo	10 100	4 853	48.05
	Boulkiemdé	Nanoro	6 143	3 557	57.90
	Sanguié	Réo	13 366	6 442	48.20
	Ziro	Sapouy	7 951	2 950	37.10
	Total région		56 316	28 885	51.29
Centre-Sud	Bazèga	Kombissiri	9 248	5 652	61.11
	Zoundwéogo	Manga	12 133	7 889	65.02
	Nahouri	Pô	7 411	3 715	50.13
	Bazèga	Saponé	4 963	2 334	47.03
	Total région		33 755	19 590	58.04
Est	Gnagna	Bogandé	19 739	8 937	45.28
	Tapoa	Diapaga	16 322	9 022	55.28
	Gourma	Fada	15 638	7 818	49.99
	Komandjari	Gayéri	2 941	1 660	56.45
	Kompienga	Pama	3 212	3 080	95.90
	Total région		57 851	30 517	52.75

Tableau 02.09 : Accouchements assistés par du personnel de santé par district et par région en 2007 (suite)

Régions sanitaires	Provinces	Districts sanitaires	Accouchements attendus	Total accouchements assistés	Couverture en accouchements assistés
Hauts-Bassins	Houet	Dandé	10 416	6 099	58.56
	Tuy	Houndé	11 375	7 136	62.74
	Kéné Dougou	Orodara	12 799	8 778	68.58
	Houet	Secteur 15	18 526	10 134	54.70
	Houet	Secteur 22	20 894	9 425	45.11
	Total région		74 009	41 572	56.17
Nord	Zondoma	Gourcy	7 082	3 684	52.02
	Yatenga	Ouahigouya	17 049	8 067	47.32
	Yatenga	Séguénéga	6 748	4 651	68.92
	Loroum	Titao	7 089	2 743	38.69
	Passoré	Yako	15 217	6 589	43.30
	Total région		53 186	25 734	48.39
Plateau Central	Kourwéogo	Boussé	6 325	3 707	58.61
	Oubritenga	Ziniaré	12 281	9 851	80.21
	Ganzourgou	Zorgho	16 243	11 220	69.07
	Total région		34 849	24 778	71.10
Sahel	Soum	Djibo	12 262	3 736	30.47
	Séno	Dori	15 492	3 062	19.77
	Oudalan	Gorom-Gorom	8 609	1 882	21.86
	Yagha	Sebba	7 631	2 600	34.07
	Total région		43 994	11 280	25.64
Sud-Ouest	Noumbiel	Batié	3 038	1 389	45.72
	Ioba	Dano	9 225	6 007	65.12
	Bougouriba	Diébougou	4 585	2 254	49.16
	Poni	Gaoua	12 382	3 545	28.63
	Total région		29 230	13 195	45.14
	Total National		659 207	360 100	54.63

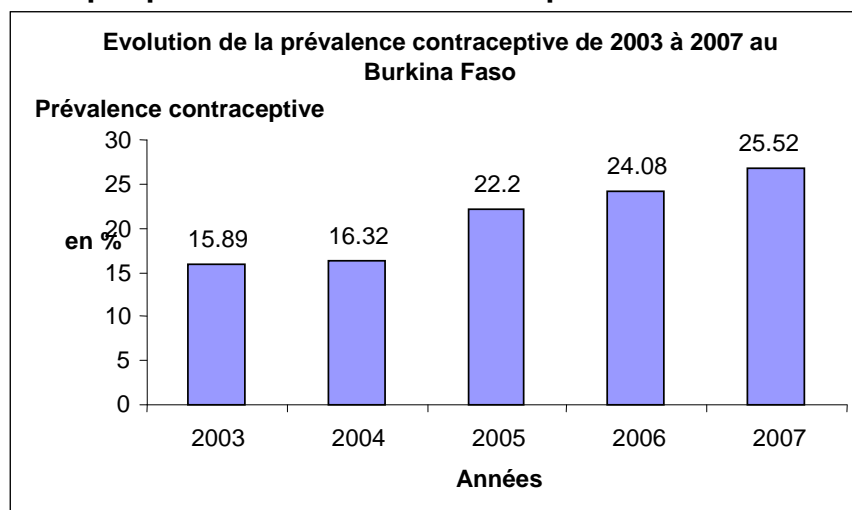
Tableau 02.10 : Situation des naissances enregistrées selon le poids par district sanitaire et par région en 2007

Régions sanitaires	Provinces	Districts sanitaires	Naissances vivantes en maternité	Naissances avec poids < 2,5 kg en maternité	% Naissances avec poids < 2,5Kg en maternité
Boucle du Mouhoun	Balé	Boromo	6 194	716	11.56
	Mouhoun	Dédougou	6 904	601	8.71
	Kossi	Nouna	5 684	569	10.01
	Banwa	Solenzo	7 082	945	13.34
	Nayala	Toma	4 871	430	8.83
	Sourou	Tougan	5 373	496	9.23
	Total Région		36 108	3 757	10.40
Cascades	Comoé	Banfora	7 991	951	11.90
	Léraba	Sindou	4 679	665	14.21
	Total Région		12 670	1 616	12.75
Centre	Kadiogo	Kossodo	5 505	580	10.54
	Kadiogo	Paul VI	6 789	780	11.49
	Kadiogo	Pissy	16 040	1 882	11.73
	Kadiogo	Sect 30	19 633	2 292	11.67
	Total Région		47 967	5 534	11.54
Centre-Est	Kouritenga	Koupela	10 432	960	9.20
	Koulpélougo	Ouargaye	9 100	934	10.26
	Boulgou	Tenkodogo	12 173	1 423	11.69
	Boulgou	Zabré	3 889	386	9.93
	Total Région		35 594	3 703	10.40
Centre-Nord	Sanmatenga	Barsologho	3 606	632	17.53
	Sanmatenga	Boulsa	6 473	723	11.17
	Sanmatenga	Kaya	8 732	999	11.44
	Bam	Kongoussi	8 563	912	10.65
	Total Région		27 374	3 266	11.93
Centre-Ouest	Boulkiemdé	Koudougou	10 723	940	8.77
	Sissili	Léo	4 702	567	12.06
	Boulkiemdé	Nanoro	3 455	479	13.86
	Sanguié	Réo	6 259	508	8.12
	Ziro	Sapouy	2 846	253	8.89
	Total Région		27 985	2 747	9.82
Centre-Sud	Bazèga	Kombissiri	5 528	543	9.82
	Zoundwéogo	Manga	7 596	849	11.18
	Nahouri	Pô	3 615	314	8.69
	Bazèga	Saponé	2 252	235	10.44
	Total Région		18 991	1 941	10.22
Est	Gnagna	Bogandé	8 653	987	11.41
	Tapoa	Diapaga	8 738	953	10.91
	Gourma	Fada	7 586	728	9.60
	Komandjari	Gayéri	1 596	134	8.40
	Kompienga	Pama	2 945	428	14.53
	Total Région		29 518	3 230	10.94

Tableau 02.10 : Situation des naissances enregistrées selon le poids par district sanitaire et par région en 2007 (suite)

Régions sanitaires	Provinces	Districts sanitaires	Naissances vivantes en maternité	Naissances avec poids < 2,5 kg en maternité	% Naissances avec poids < 2,5Kg en maternité
Hauts-Bassins	Houet	Dandé	5 969	869	14.56
	Tuy	Houndé	6 970	1 114	15.98
	KénéDougou	Orodara	8 529	968	11.35
	Houet	Secteur 15	9 912	1 148	11.58
	Houet	Secteur 22	9 259	867	9.36
	Total Région		40 639	4 966	12.22
Nord	Zondoma	Gourcy	3 570	229	6.41
	Yatenga	Ouahigouya	7 862	664	8.45
	Yatenga	Séguénéga	4 542	526	11.58
	Loroum	Titao	2 670	303	11.35
	Passoré	Yako	6 387	598	9.36
	Total Région		25 031	2 320	9.27
Plateau Central	Kourwéogo	Boussé	3 574	412	11.53
	Oubritenga	Ziniaré	9 548	915	9.58
	Ganzourgou	Zorgho	10 978	892	8.13
	Total Région		24 100	2 219	9.21
Sahel	Soum	Djibo	3 565	239	6.70
	Séno	Dori	2 925	395	13.50
	Oudalan	Gorom-Gorom	1 808	141	7.80
	Yagha	Sebba	2 474	368	14.87
	Total Région		10 772	1 143	10.61
Sud-Ouest	Nourbiel	Batié	1 361	102	7.49
	Ioba	Dano	5 849	679	11.61
	Bougouriba	Diébougou	2 198	290	13.19
	Poni	Gaoua	3 460	337	9.74
	Total Région		12 868	1 408	10.94
Total National			349 617	37 850	10.83

Tableau 02.11 : Proportion des accouchements dystociques par district et par région en 2007

Régions sanitaires	Provinces	Districts sanitaires	Total accouchements assistés	Total accouchements dystociques	% accouchements dystociques
Boucle du Mouhoun	Balé	Boromo	6 438	634	9,85
	Mouhoun	Dédougou	7 258	807	11,12
	Kossi	Nouna	5 874	784	13,35
	Banwa	Solenzo	7 256	415	5,72
	Nayala	Toma	4 963	401	8,08
	Sourou	Tougan	5 585	240	4,30
	Total Région		37 374	3 281	8,78
Cascades	Comoé	Banfora	8 278	312	3,77
	Léraba	Sindou	4 886	111	2,27
	Total Région		13 164	423	3,21
Centre	Kadiogo	Kossodo	5 583	21	0,38
	Kadiogo	Paul VI	6 544	14	0,20
	Kadiogo	Pissy	16 375	111	0,68
	Kadiogo	Sect 30	19 003	1 018	5,06
	Total Région		47 505	1 164	2,37
Centre-Est	Kouritenga	Koupela	10 698	628	5,87
	Koulpélogo	Ouargaye	9 295	235	2,53
	Boulgou	Tenkodogo	12 474	832	6,67
	Boulgou	Zabré	3 973	167	4,20
	Total Région		36 440	1 862	5,11
Centre-Nord	Sanmatenga	Barsalogho	3 812	327	8,58
	Sanmatenga	Boulsa	6 686	281	4,20
	Sanmatenga	Kaya	9 236	6	0,06
	Bam	Kongoussi	8 769	144	1,64
	Total Région		28 503	758	2,66
Centre-Ouest	Boulkiemdé	Koudougou	11 083	7 978	71,98
	Sissili	Léo	4 853	3 411	70,29
	Boulkiemdé	Nanoro	3 557	2 445	68,74
	Sanguié	Réo	6 442	4 417	68,57
	Ziro	Sapouy	2 950	2 160	73,22
	Total Région		28 885	20 411	70,66
Centre-Sud	Bazèga	Kombissiri	5 652	1 640	29,02
	Zoundwéogo	Manga	7 889	179	2,27
	Nahouri	Pô	3 715	82	2,21
	Bazèga	Saponé	2 334	107	4,58
	Total Région		19 590	2 008	10,25
Est	Gnagna	Bogandé	8 937	1 058	11,84
	Tapoa	Diapaga	9 022	519	5,75
	Gourma	Fada	7 818	573	7,33
	Komandjari	Gayéri	1 660	107	6,45
	Kompienga	Pama	3 080	119	3,86
	Total Région		30 517	2 376	7,79

Tableau 02.11 : Proportion des accouchements dystociques par district et par région en 2007 (suite)

Régions sanitaires	Provinces	Districts sanitaires	Total accouchements assistés	Total accouchements dystociques	% accouchements dystociques
Hauts-Bassins	Houet	Dandé	6 099	802	13,15
	Tuy	Houndé	7 136	318	4,46
	Kéné Dougou	Orodara	8 778	716	8,16
	Houet	Secteur 15	10 134	268	2,64
	Houet	Secteur 22	9 425	365	3,87
	Total Région		41 572	2 469	5,94
Nord	Zoundoma	Gourcy	3 684	150	4,07
	Yatenga	Ouahigouya	8 067	638	7,91
	Yatenga	Séguénéga	4 651	254	5,46
	Loroum	Titao	2 743	201	7,33
	Passoré	Yako	6 589	779	11,82
	Total Région		25 734	2 022	7,86
Plateau Central	Kourwéogo	Boussé	3 707	86	2,32
	Ouhritenga	Ziniaré	9 851	1 706	17,32
	Ganzourgou	Zorgho	11 220	249	2,22
	Total Région		24 778	2 041	8,24
Sahel	Soum	Djibo	3 736	222	5,94
	Séno	Dori	3 062	35	1,14
	Oudalan	Gorom-Gorom	1 882	167	8,87
	Yagha	Sebba	2 600	116	4,46
	Total Région		11 280	540	4,79
Sud-Ouest	Noumbiel	Batié	1 389	160	11,52
	Ioba	Dano	6 007	286	4,76
	Bougouriba	Diébougou	2 254	137	6,08
	Poni	Gaoua	3 545	228	6,43
	Total Région		13 195	811	6,15
Total National			358 537	40 166	11,15

Tableau 02.12 : Couverture en consultation postnatale par district sanitaire et par région en 2007

Régions sanitaires	Provinces	Districts sanitaires	Total accouchements	Femmes vues en consultation postnatale	Couverture en consultation postnatale (en %)
Boucle du Mouhoun	Balé	Boromo	6 438	1 756	27,28
	Mouhoun	Dédougou	7 258	2 167	29,86
	Kossi	Nouna	5 874	1 808	30,78
	Banwa	Solenzo	7 256	3 818	52,62
	Nayala	Toma	4 963	3 405	68,61
	Sourou	Tougan	5 585	1 538	27,54
	Total Région		37 374	14 492	38,78
Cascades	Comoé	Banfora	8 278	1 496	18,07
	Léraba	Sindou	4 886	918	18,79
	Total Région		13 164	2 414	18,34
Centre	Kadiogo	Kossodo	5 583	1 361	24,38
	Kadiogo	Paul VI	6 955	1 525	21,93
	Kadiogo	Pissy	16 377	6 347	38,76
	Kadiogo	Sect 30	20 117	5 231	26,00
	Total Région		49 032	14 464	29,50
Centre-Est	Kouritenga	Koupela	10 698	9 705	90,72
	Koulpélogo	Ouargaye	9 307	6 088	65,41
	Boulgou	Tenkodogo	12 474	8 131	65,18
	Boulgou	Zabré	3 997	4 136	103,48
	Total Région		36 476	28 060	76,93
Centre-Nord	Sanmatenga	Barsalogo	3 812	2 365	62,04
	Sanmatenga	Boulsa	6 686	2 310	34,55
	Sanmatenga	Kaya	9 236	2 582	27,96
	Bam	Kongoussi	8 769	2 226	25,38
	Total Région		28 503	9 483	33,27
Centre-Ouest	Boulkiemdé	Koudougou	11 083	3 217	29,03
	Sissili	Léo	4 853	1 414	29,14
	Boulkiemdé	Nanoro	3 557	582	16,36
	Sanguié	Réo	6 442	3 786	58,77
	Ziro	Sapouy	2 950	573	19,42
	Total Région		28 885	9 572	33,14
Centre-Sud	Bazèga	Kombissiri	5 652	833	14,74
	Zoundwéogo	Manga	7 889	2 778	35,21
	Nahouri	Pô	3 715	761	20,48
	Bazèga	Saponé	2 334	774	33,16
	Total Région		19 590	5 146	26,27
Est	Gnagna	Bogandé	8 937	2 244	25,11
	Tapoa	Diapaga	9 022	4 582	50,79
	Gourma	Fada	7 818	3 008	38,48
	Komandjari	Gayéri	1 660	1 377	82,95
	Kompienga	Pama	3 080	672	21,82
	Total Région		30 517	11,883	38,94

Tableau 02.12 : Couverture en consultation postnatale par district sanitaire et par région en 2007 (suite)

Régions sanitaires	Provinces	Districts sanitaires	Total accouchements	Femmes vues en consultation postnatale	Couverture en consultation postnatale (en %)
Hauts-Bassins	Houet	Dandé	6 099	2 912	47,75
	Tuy	Houndé	7 136	1 825	25,57
	Kéné Dougou	Orodara	8 778	4 590	52,29
	Houet	Secteur 15	10 134	3 064	30,23
	Houet	Secteur 22	9 425	6 201	65,79
	Total Région		41 572	18 592	44,72
Nord	Zondoma	Gourcy	3 684	794	21,55
	Yatenga	Ouahigouya	8 067	1 478	18,32
	Yatenga	Séguénéga	4 651	1 063	22,86
	Loroum	Titao	2 743	617	22,49
	Passoré	Yako	6 589	1 228	18,64
	Total Région		25 734	5 180	20,13
Plateau Central	Kourwéogo	Boussé	3 707	1 443	38,93
	Oubritenga	Ziniaré	9 851	1 692	17,18
	Ganzourgou	Zorgho	11 220	3 717	33,13
	Total Région		24 778	6 852	27,65
Sahel	Soum	Djibo	3 736	1 389	37,18
	Séno	Dori	3 062	1 217	39,75
	Oudalan	Gorom-Gorom	1 882	1 189	63,18
	Yagha	Sebba	2 600	740	28,46
	Total Région		11 280	4 535	40,20
Sud-Ouest	Noumbiel	Batié	1 389	1 268	91,29
	Ioba	Dano	6 007	1 611	26,82
	Bougouriba	Diébougou	2 254	776	34,43
	Poni	Gaoua	3 545	3 060	86,32
	Total Région		13 195	6 715	50,89
Total National			360 100	137 388	38,15

Tableau 02.13 : Situation des avortements selon le type par district sanitaire en 2007

Régions sanitaires	Provinces	Districts sanitaires	Avortements			Total	Nombre d'avortements pour 1000 accouchements
			Thérapeutiques	Spon-Tanés	Clan-destins		
Boucle du Mouhoun	Balé	Boromo	0	314	19	333	34.59
	Mouhoun	Dédougou	0	355	12	367	24.11
	Kossi	Nouna	0	310	5	315	22.51
	Banwa	Solenzo	0	454	2	456	33.16
	Nayala	Toma	0	152	19	171	19.98
	Sourou	Tougan	0	256	11	267	24.97
	Total Région		0	1 841	68	1 909	26.57
Cascades	Comoé	Banfora	0	535	14	549	30.96
	Léraba	Sindou	0	224	8	232	35.99
	Total Région		0	759	22	781	32.30
Centre	Kadiogo	Kossodo	0	197	53	250	27.24
	Kadiogo	Paul VI	0	249	29	278	33.11
	Kadiogo	Pissy	0	664	145	809	26.45
	Kadiogo	Sect 30	0	1 110	160	1 270	53.80
	Total Région		0	2 220	387	2 607	36.33
Centre-Est	Kouritenga	Koupela	0	482	75	557	34.72
	Koulpélogo	Ouargaye	0	341	0	341	30.56
	Boulgou	Tenkodogo	0	531	16	547	25.72
	Boulgou	Zabré	0	150	3	153	23.35
	Total Région		0	1 504	94	1 598	29.04
Centre-Nord	Sanmatenga	Barsalogo	0	189	15	204	26.26
	Sanmatenga	Boulsa	0	459	20	479	34.41
	Sanmatenga	Kaya	0	500	50	550	26.92
	Bam	Kongoussi	0	287	23	310	27.94
	Total Région		0	1 435	108	1 543	29.00
Centre-Ouest	Boulkiemdé	Koudougou	0	471	28	499	26.61
	Sissili	Léo	0	268	31	299	29.60
	Boulkiemdé	Nanoro	0	155	16	171	27.83
	Sanguié	Réo	0	284	20	304	22.74
	Ziro	Sapouy	0	199	12	211	26.54
	Total Région		0	1 377	107	1 484	26.35
Centre-Sud	Bazèga	Kombissiri	0	219	24	243	26.28
	Zoundwéogo	Manga	0	307	32	339	27.94
	Nahouri	Pô	0	136	32	168	22.67
	Bazèga	Saponé	0	143	22	165	33.25
	Total Région		0	805	110	915	27.11
Est	Gnagna	Bogandé	0	485	3	488	24.72
	Tapoa	Diapaga	0	502	7	509	31.19
	Gourma	Fada	0	425	11	436	27.88
	Komandjari	Gayéri	0	109	0	109	37.07
	Kompienga	Pama	0	0	0	0	0.00
	Total Région		0	1 521	21	1 542	26.65

Tableau 02.13 : Situation des avortements selon le type par district sanitaire en 2007 (suite)

Regions sanitaires	Provinces	Districts sanitaires	Avortements			Total	Nombre d'avortements pour 1000 accouchements
			Thérapeutiques	Spontanés	Clandestins		
Hauts Bassins	HOUET	Dandé	0	297	9	306	29.38
	TUY	Houndé	0	358	5	363	31.91
	KENEDOUGOU	Orodara	0	450	37	487	38.05
	HOUET	Secteur 15	0	438	34	472	25.48
	HOUET	Secteur 22	0	457	16	473	22.64
	Total région			2 000	101	2 101	28.39
Nord	ZONDOMA	Gourcy	0	130	3	133	18.78
	YATENGA	Ouahigouya	0	296	18	314	18.42
	YATENGA	Séguénéga	0	224	21	245	36.31
	LOROUM	Titao	0	120	5	125	17.63
	PASSORE	Yako	0	290	34	324	21.29
	Total région		0	1 060	81	1 141	21.45
Plateau Central	KOURWEOGO	Boussé	0	176	12	188	29.72
	OUBRITENGA	Ziniaré	0	451	22	473	38.51
	GANZOURGOU	Zorgho	0	522	16	538	33.12
	Total région			1 149	50	1 199	34.41
Sahel	SOUM	Djibo	0	194	7	201	16.39
	SENO	Dori	0	123	2	125	8.07
	OULDALAN	Gorom-Gorom	0	125	4	129	14.98
	YAGHA	Sebba	0	195	0	195	25.55
	Total région			637	13	650	14.77
Sud Ouest	NOUMBIEL	Batié	0	137	0	137	45.09
	IOBA	Dano	0	232	13	245	26.56
	BOUGOURIBA	Diébougou	0	103	39	142	30.97
	PONI	Gaoua	0	279	2	281	22.69
	Total région		0	751	54	805	27.54
Total National	Total national		0	17 059	1 216	18 275	27.72
	%		0	93	7	100	

Tableau 02.14 : Proportion des décès maternels dans les maternités par district sanitaire en 2007

Régions sanitaires	Provinces	Districts sanitaires	Nombre de parturientes	Nombre de décès	Proportion pour 10000 parturientes
Boucle du Mouhoun	Balé	Boromo	6 361	12	188.64
	Mouhoun	Dédougou	7 157	3	41.92
	Kossi	Nouna	5 772	21	363.81
	Banwa	Solenzo	7 153	9	125.82
	Nayala	Toma	4 891	5	102.23
	Sourou	Tougan	5 494	4	72.81
	Total Région		36 828	54	146.63
Cascades	Comoé	Banfora	8 201	3	36.58
	Léraba	Sindou	4 836	14	289.50
	Total Région		13 037	17	130.40
Centre	Kadiogo	Kossodo	5 527	0	0.00
	Kadiogo	Paul VI	6 501	1	15.38
	Kadiogo	Pissy	16 150	4	24.77
	Kadiogo	Sect 30	18 670	17	91.06
	Total Région		46 847	22	46.96
Centre-Est	Kouritenga	Koupela	10 597	11	103.80
	Koulpélogo	Ouargaye	9 160	9	98.25
	Boulgou	Tenkodogo	12 299	2	16.26
	Boulgou	Zabré	3 918	1	25.52
	Total Région		35 974	23	63.94
Centre-Nord	Sanmatenga	Barsalogho	3 768	2	53.08
	Sanmatenga	Boulsa	6 601	14	212.09
	Sanmatenga	Kaya	9 107	7	76.87
	Bam	Kongoussi	8 645	11	127.25
	Total Région		28 120	34	120.91
Centre-Ouest	Boulkiemdé	Koudougou	11 001	1	9.09
	Sissili	Léo	4 783	11	229.98
	Boulkiemdé	Nanoro	3 507	2	57.03
	Sanguié	Réo	6 384	2	31.33
	Ziro	Sapouy	2 915	4	137.22
	Total Région		28 590	20	69.95
Centre-Sud	Bazèga	Kombissiri	5 597	3	53.60
	Zoundwéogo	Manga	7 732	10	129.33
	Nahouri	Pô	3 665	9	245.57
	Bazèga	Saponé	2 295	3	130.72
	Total Région		19 289	25	129.61
Est	Gnagna	Bogandé	8 857	11	124.19
	Tapoa	Diapaga	8 940	10	111.85
	Gourma	Fada	7 728	3	38.82
	Komandjari	Gayéri	1 646	6	364.63
	Kompienga	Pama	3 053	3	98.28
	Total Région		30 224	33	109.19

Tableau 02.14 : Proportion des décès maternels dans les maternités par district sanitaire en 2007 (suite)

Régions sanitaires	Provinces	Districts sanitaires	Nombre de parturientes	Nombre de décès	Proportion pour 100 000 parturientes
Hauts-Bassins	Houet	Dandé	6 045	0	0.00
	Tuy	Houndé	7 052	11	155.98
	KénéDougou	Orodara	8 701	8	91.95
	Houet	Secteur 15	9 998	1	10.00
	Houet	Secteur 22	9 341	1	10.71
	Total Région		41 137	21	51.05
Nord	Zondoma	Gourcy	3 660	2	54.65
	Yatenga	Ouahigouya	8 007	0	0.00
	Yatenga	Séguénéga	4 577	9	196.64
	Loroum	Titao	2 717	5	184.03
	Passoré	Yako	6 509	7	107.54
	Total Région		25 469	23	90.31
Plateau Central	Kourwéogo	Boussé	3 639	4	109.92
	Oubritenga	Ziniaré	9 724	12	123.41
	Ganzourgou	Zorgho	11 053	9	81.43
	Total Région		24 416	25	102.39
Sahel	Soum	Djibo	3 695	15	406.01
	Séno	Dori	3 024	2	66.14
	Oudalan	Gorom-Gorom	1 860	12	645.16
	Yagha	Sebba	2 549	13	510.00
	Total Région		11 128	42	377.44
Sud-Ouest	Noumbiel	Batié	1 376	1	72.67
	Ioba	Dano	5 931	6	101.17
	Bougouriba	Diébougou	2 218	8	360.77
	Poni	Gaoua	3 507	2	57.04
	Total Région		13 031	17	130.46
Total National			354 087	356	100.54

Graphique 02.04 : Répartition des décès maternels par région en 2007



Tableau 02.15 : Interventions obstétricales réalisées dans les districts en 2007

Interventions	Nombre	%
Révision utérine	39 990	34,81
Épisiotomie	46 984	40,90
Curetage	1 211	1,05
Curage digital	8 287	7,21
Périnée	8 438	7,35
Délivrance artificielle	7 915	6,89
Autres	2 053	1,79
Total	114 878	100,00

Tableau 02.15 : Interventions obstétricales réalisées dans les districts en 2007 (suite)

Interventions	Nombre	%
Révision utérine	34 097	36,6
Épisiotomie	34 847	37,4
Curetage	2 335	2,5
Curage digital	7 614	8,2
Périnée	7 564	8,1
Délivrance artificielle	5 270	5,7
Autres	1 339	1,4
Total	93 066	100

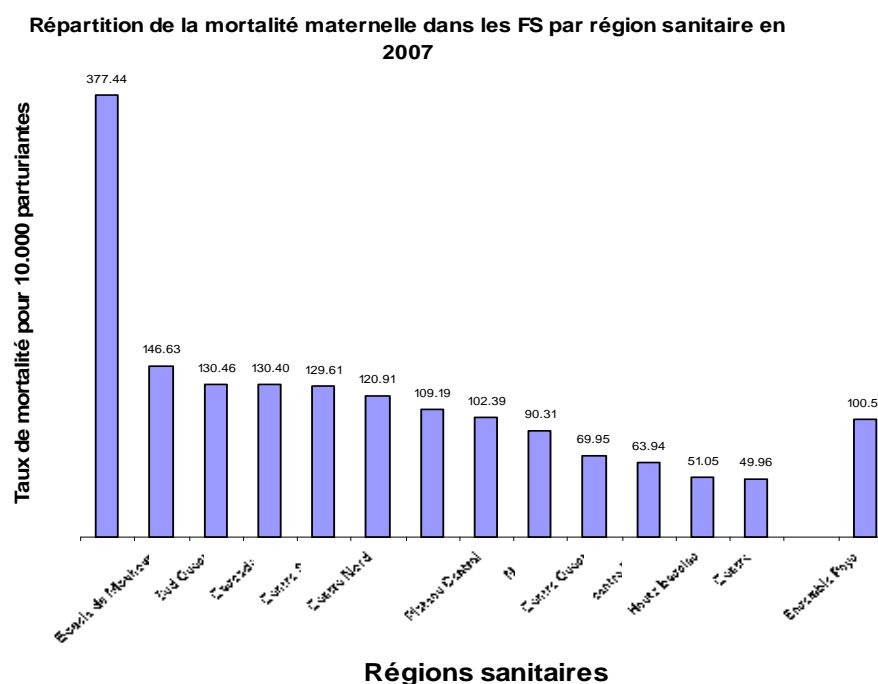
Tableau 02.16 : Causes de décès maternels dans les districts sanitaires en 2007

Causes de décès	Nombre de cas de décès	%
Hémorragie	69	19.38
Infections	66	18.54
Rétention placentaire	31	8.71
Cmplications d'avortements	26	7.30
Rupture utérine	20	5.62
Eclampsie	20	5.62
Présentation vicieuse	10	2.81
Disproportion	7	1.97
Autres	107	30.06
Total	356	100.00

Tableau 02.17 : Evacuations des cas en maternité en 2007

Période	Nombre de cas	%
Avant accouchement	14887	78,08
Après accouchement	2397	12,57
Suite à un avortement	1782	9,35
Total Evacuation	19066	100,00

SURVEILLANCE NUTRITIONNELLE

- Surveillance de la croissance chez les enfants de moins de 5 ans
- Nombre de cas de xérophtalmie et d'anémie dépistés

Tableau 02.18 : Surveillance nutritionnelle des enfants de moins de 5 ans en 2007

Régions sanitaires	Provinces	Districts sanitaires	Total pesés	Malnutrition modérée (-2ET et -3ET)	Malnutrition sévère (<-3ET)	Total malnutris	Proportion d'enfants malnutris en %	Proportion d'enfants malnutris sévère en %
Boucle du Mouhoun	Balé	Boromo	19 127	1 249	201	1 450	7.58	1.05
	Mouhoun	Dèdougou	24 212	320	31	351	1.45	0.13
	Kossi	Nouna	17 167	484	131	615	3.58	0.76
	Banwa	Solenzo	18 174	915	171	1 086	5.98	0.94
	Nayala	Toma	44 720	261	33	294	0.66	0.07
	Sourou	Tougan	56 228	7 155	1 525	8 680	15.44	2.71
		Total Région	179 628	10 384	2 092	12 476	6.95	1.16
Cascades	Comoé	Banfora	27 111	1 712	738	2 450	9.04	2.72
	Léraba	Sindou	144	137	7	144	100.00	4.86
		Total Région	27 255	1 849	745	2 594	9.52	2.73
Centre	Kadiogo	Kossodo	33 032	1 030	48	1 078	3.26	0.15
	Kadiogo	Paul VI	42 569	1 580	92	1 672	3.93	0.22
	Kadiogo	Pissy	152 591	2 162	116	2 278	1.49	0.08
	Kadiogo	Sect 30	106 750	4 634	947	5 581	5.23	0.89
		Total Région	334 942	9 406	1 203	10 609	3.17	0.36
Centre Est	Kouritenga	Koupela	65 456	1 677	225	1 902	2.91	0.34
	Koulpélogo	Ouargaye	77 681	1 377	275	1 652	2.13	0.35
	Boulgou	Tenkodogo	133 176	6 737	1 093	7 830	5.88	0.82
	Boulgou	Zabré	43 193	409	22	431	1.00	0.05
		Total Région	319 506	10 200	1 615	11 815	3.70	0.51
Centre Nord	Sanmatenga	Barsalogo	52 812	5 129	381	5 510	10.43	0.72
	Sanmatenga	Boulsa	85 880	12 979	1 422	14 401	16.77	1.66
	Sanmatenga	Kaya	129 075	15 299	2 109	17 408	13.49	1.63
	Bam	Kongoussi	71 071	6 539	862	7 401	10.41	1.21
		Total Région	338 838	39 946	4 774	44 720	13.20	1.41
Centre Ouest	Boulkiemdé	Koudougou	37 046	4 526	1 491	6 017	16.24	4.02
	Sissili	Léo	28 960	1 243	226	1 469	5.07	0.78
	Boulkiemdé	Nanoro	22 308	1 642	693	2 335	10.47	3.11
	Sanguié	Réo	26 333	1 537	601	2 138	8.12	2.28
	Ziro	Sapouy	15 429	301	93	394	2.55	0.60
		Total Région	130 076	9 249	3 104	12 353	9.50	2.39
Centre Sud	Bazèga	Kombissiri	21 056	537	54	591	2.81	0.26
	Zoundwéogo	Manga	43 862	3 326	544	3 870	8.82	1.24
	Nahouri	Pô	33 346	597	20	617	1.85	0.06
	Bazèga	Saponé	11 005	530	60	590	5.36	0.55
		Total Région	109 269	4 990	678	5 668	5.19	0.62
Est	Gnagna	Bogandé	126 763	13 614	1 100	14 714	11.61	0.87
	Tapoa	Diapaga	62 490	10 642	1 301	11 943	19.11	2.08
	Gourma	Fada	83 288	11 460	1 218	12 678	15.22	1.46
	Komandjari	Gayéri	15 583	1 572	103	1 675	10.75	0.66
	Kompienga	Pama	29 123	3 553	681	4 234	14.54	2.34
		Total Région	317 247	40 841	4 403	45 244	14.26	1.39

Tableau 02.18 : Surveillance nutritionnelle des enfants de moins de 5 ans en 2007 (suite)

Régions sanitaires	Provinces	Districts sanitaires	Total pesés	Malnutrition modérée (-2ET et -3ET)	Malnutrition sévère (<-3ET)	Total malnutris	Proportion d'enfants malnutris en %	Proportion d'enfants malnutris sévère en %
Hauts Bassins	Houet	Dandé	12 951	3 781	1 036	4 817	37.19	8.00
	Tuy	Houndé	2 655	1 753	902	2 655	100.00	33.97
	Kéné Dougou	Orodara	4 181	3 421	760	4 181	100.00	18.18
	Houet	Secteur 15	56 602	2 596	436	3 032	5.36	0.77
	Houet	Secteur 22	31 502	8 940	2 331	11 271	35.78	7.40
		Total Région	107 891	20 491	5 465	25 956	24.06	5.07
Nord	Zoundama	Gourcy	14 175	5 460	403	5 863	41.36	2.84
	Yatenga	Ouahigouya	45 681	10 723	1 160	11 883	26.01	2.54
	Yatenga	Séguénéga	20 767	1 262	118	1 380	6.65	0.57
	Loroum	Titao	20 466	4 587	1 053	5 640	27.56	5.15
	Passoré	Yako	63 966	5 697	633	6 330	9.90	0.99
		Total Région	165 055	27 729	3 367	31 096	18.84	2.04
Plateau Central	Kourwéogo	Boussé	21 340	1 902	134	2 036	9.54	0.63
	Ouhimbé	Ziniaré	38 843	1 216	211	1 427	3.67	0.54
	Ganzourgou	Zorgho	36 402	857	694	1 551	4.26	1.91
		Total Région	96 585	3 975	1 039	5 014	5.19	1.08
Sahel	Soum	Djibo	33 485	7 334	1 253	8 587	25.64	3.74
	Séno	Dori	24 534	6 942	831	7 773	31.68	3.39
	Oudalan	Gorom-Gorom	22 553	5 305	323	5 628	24.95	1.43
	Yagha	Sebba	21 937	5 347	891	6 238	28.44	4.06
		Total Région	102 509	24 928	3 298	28 226	27.54	3.22
Sud Ouest	Noumbiel	Batié	10 996	1 260	99	1 359	12.36	0.90
	Ioba	Dano	13 728	2 814	164	2 978	21.69	1.19
	Bougouriba	Diébougou	1 817	1 612	205	1 817	100.00	11.28
	Poni	Gaoua	3 733	3 614	119	3 733	100.00	3.19
		Total Région	30 274	9 300	587	9 887	32.66	1.94
	Total national		2259 075	213 288	32 370	245 658	10.87	1.43

Graphique 02.05 : Situation de la malnutrition dans les régions sanitaires en 2007



Tableau 02.19 : Répartition des cas de xérophtalmie et d'anémie chez les enfants de moins de 5 ans par district sanitaire en 2007

Régions sanitaires	Provinces	Districts sanitaires	Total pesés	Nombre de cas de Xérophtalmie	Nombre de cas d'anémie
Boucle du Mouhoun	Balé	Boromo	19 127	4	41
	Mouhoun	Dédougou	24 212	0	70
	Kossi	Nouna	17 167	9	72
	Banwa	Solenzo	18 174	2	51
	Nayala	Toma	44 720	2	56
	Sourou	Tougan	56 228	1	88
		Total Région	179 628	18	378
Cascades	Comoé	Banfora	27 111	1	108
	Léraba	Sindou	144	0	23
		Total Région	27 255	1	131
Centre	Kadiogo	Kossodo	33 032	0	18
	Kadiogo	Paul VI	42 569	0	51
	Kadiogo	Pissy	152 591	20	192
	Kadiogo	Sect 30	106 750	71	630
		Total Région	334 942	91	891
Centre-Est	Kouritenga	Koupela	65 456	2	38
	Koulpélogo	Ouargaye	77 681	0	141
	Boulgou	Tenkodogo	133 176	10	271
	Boulgou	Zabré	43 193	0	41
		Total Région	319 506	12	491
Centre-Nord	Sanmatenga	Barsalogo	52 812	1	72
	Sanmatenga	Boulisa	85 880	12	136
	Sanmatenga	Kaya	129 075	24	174
	Bam	Kongoussi	71 071	68	82
		Total Région	338 838	105	464
Centre-Ouest	Boulkiemdé	Koudougou	37 046	7	116
	Sissili	Léo	28 960	5	32
	Boulkiemdé	Nanoro	22 308	1	78
	Sanguié	Réo	26 333	4	22
	Ziro	Sapouy	15 429	0	44
		Total Région	130 076	17	292
Centre-Sud	Bazèga	Kombissiri	21 056	0	29
	Zoundwéogo	Manga	43 862	6	119
	Nahouri	Pô	33 346	1	48
	Bazèga	Saponé	11 005	0	3
		Total Région	109 269	7	199
Est	Gnagna	Bogandé	126 763	7	169
	Tapoa	Diapaga	62 490	0	39
	Gourma	Fada	83 288	0	92
	Komandjari	Gayéri	15 583	0	31
	Kompienga	Pama	29 123	2	31
		Total Région	317 247	9	362

Tableau 02.19 : Répartition des cas de xérophtalmie et d'anémie chez les enfants de moins de 5 ans par district sanitaire en 2007 (suite)

Régions sanitaires	Provinces	Districts sanitaires	Total pesés	Nombre de cas de Xérophtalmie	Nombre de cas d'anémie
Hauts-Bassins	Houet	Dandé	12 951	1	27
	Tuy	Houndé	2 655	0	58
	KénéDougou	Orodara	4 181	6	225
	Houet	Secteur 15	56 602	20	112
	Houet	Secteur 22	31 502	188	151
		Total Région	107 891	215	573
Nord	Zondoma	Gourcy	14 175	6	72
	Yatenga	Ouahigouya	45 681	12	234
	Yatenga	Séguénéga	20 767	21	136
	Loroum	Titao	20 466	5	34
	Passoré	Yako	63 966	28	75
		Total Région	165 055	72	551
Plateau Central	Kourwéogo	Boussé	21 340	3	23
	Oubritenga	Ziniaré	38 843	4	92
	Ganzourgou	Zorgho	36 402	2	138
		Total Région	96 585	9	253
Sahel	Soum	Djibo	33 485	4	152
	Séno	Dori	24 534	8	50
	Oudalan	Gorom-Gorom	22 553	0	26
	Yagha	Sebba	21 937	0	26
		Total Région	102 509	12	254
Sud-Ouest	Noumbiel	Batié	10 996	8	100
	Ioba	Dano	13 728	0	55
	Bougouriba	Diébougou	1 817	1	20
	Poni	Gaoua	3 733	14	186
		Total Région	30 274	23	361
	Total national		2259 075	591	5200

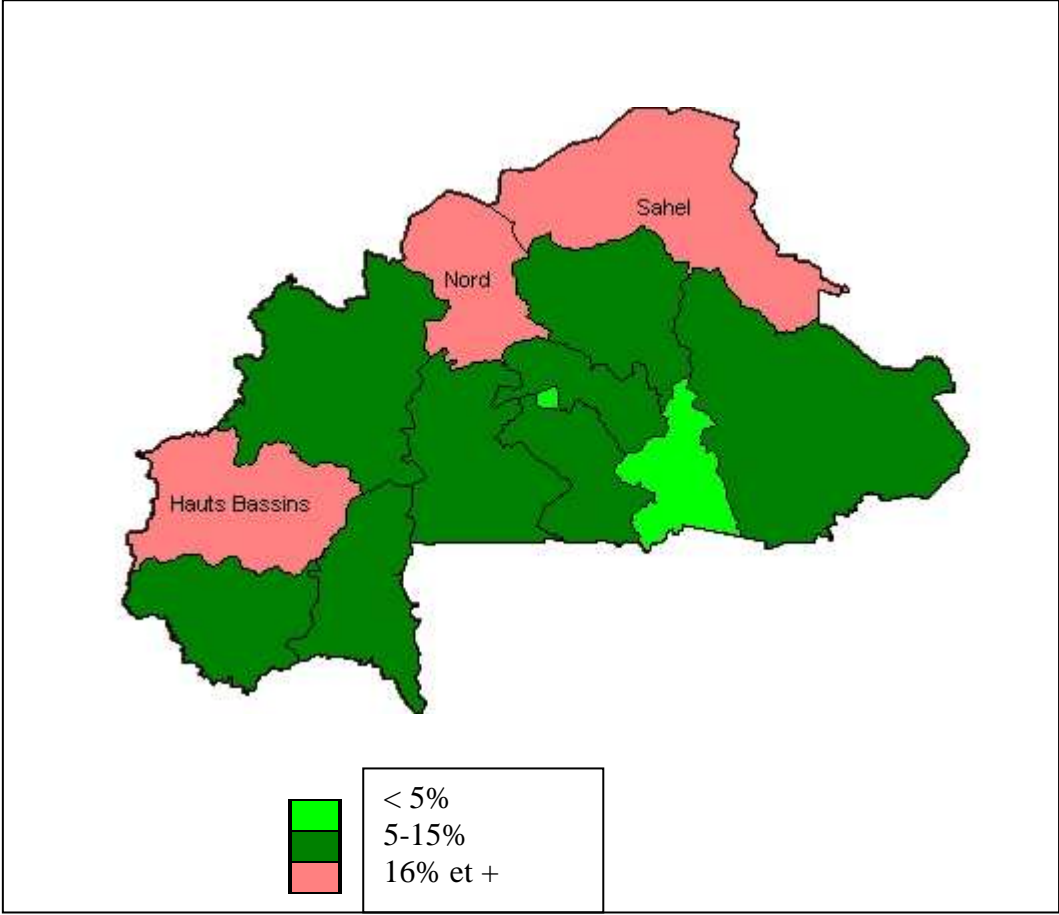
ACTIVITES CURATIVES DES FORMATIONS SANITAIRES AU NIVEAU DISTRICT

- **Nouveaux consultants par tranche d'age**
- **Nouveaux consultants selon la distance**
- **Taux de fréquentation des formations sanitaires**

Tableau 02.20 : Situation des nouveaux consultants par tranche d'âge par district en 2007

Région	Provinces	District	0à11 mois	%	1-4 Ans	%	5-14 Ans	%	Adulte Masculin	%	Adulte Féminin	%	Total
BOUCLE DU MOUHOUN	Les Bales	Boromo	10438	13.5	15953	20.6	12435	16.0	18550	23.9	20177	26.0	77553
	Mouhoun	Dédougou	14757	15.5	19501	20.5	13039	13.7	21830	22.9	26061	27.4	95188
	Kossi	Nouna	11064	12.7	18201	21.0	11977	13.8	20668	23.8	24935	28.7	86845
	Banwa	Solenzo	17025	15.9	23327	21.8	13325	12.5	22016	20.6	31110	29.1	106803
	Nayala	Toma	9411	15.4	13241	21.7	8952	14.6	12848	21.0	16666	27.3	61118
	Sourou	Tougan	11943	14.8	17243	21.4	11020	13.7	17758	22.1	22513	28.0	80477
Total Boucle du Mouhoun			74638	14.7	107466	21.2	70748	13.9	113670	22.4	141462	27.8	507984
CASCADES	Comoé	Banfora	22004	13.6	34149	21.2	22864	14.2	35299	21.9	46932	29.1	161247
	Léraba	Sindou	7904	13.2	13693	22.9	8933	15.0	12690	21.3	16477	27.6	59697
Total Cascades			29907	13.5	47846	21.7	31799	14.4	47987	21.7	63405	28.7	220944
CENTRE EST	Kouritenga	Koupéla	19578	14.3	35107	25.7	21554	15.8	25018	18.3	35183	25.8	136440
	Koumpelogo	Ouargaye	25550	17.2	40766	27.5	23007	15.5	25889	17.5	32973	22.3	148185
	Boulgou	Tenkodogo	32147	14.8	60429	27.8	37302	17.2	33618	15.5	53796	24.8	217292
	Boulgou	Zabré	8448	14.0	16771	27.8	10241	17.0	10584	17.5	14285	23.7	60329
Total Centre Est			85725	15.2	153072	27.2	92103	16.4	95108	16.9	136238	24.2	562246
CENTRE NORD	Sanmatenga	Barsalogo	8027	16.5	11707	24.1	7718	15.9	8893	18.3	12177	25.1	48522
	Namentenga	Boulsa	15551	15.9	23753	24.3	13998	14.3	19224	19.6	25308	25.9	97834
	Sanmatenga	Kaya	24956	17.3	36612	25.3	20474	14.2	26104	18.1	36390	25.2	144536
	Bam	Kongoussi	16836	15.2	27136	24.5	13784	12.5	23287	21.0	29596	26.8	110639
Total Centre Nord			65370	16.3	99208	24.7	55974	13.9	77508	19.3	103471	25.8	401531
CENTRE OUEST	Boulkiemdé	Koudougou	24989	15.8	34821	22.0	22942	14.5	35097	22.1	40672	25.7	158521
	Sissili	Léo	13977	18.1	19100	24.7	10786	13.9	14104	18.2	19444	25.1	77411
	Boulkiemdé	Nanoro	12603	16.0	17479	22.2	10198	13.0	16303	20.7	22019	28.0	78602
	Sanguié	Réo	14001	14.4	27504	28.4	15140	15.6	17445	18.0	22898	23.6	96988
	Ziro	Sapouy	8322	15.3	12605	23.2	8758	16.1	10520	19.4	14155	26.0	54361
Total Centre Ouest			73171	15.7	110825	23.8	69274	14.9	92338	19.8	120276	25.8	465883

Tableau 02.20 : Situation des nouveaux consultants par tranche d'âge par district en 2007 (suite)

Région	Provinces	District	0à11 mois	%	1-4 Ans	%	5-14 Ans	%	Adulte Masculin	%	Adulte Féminin	%	Total
CENTRE SUD	Bazéga	Kombissiri	13978	17.5	22487	28.1	12275	15.3	13204	16.5	18034	22.5	79978
	Zoundwéogo	Manga	19672	16.3	31804	26.3	19523	16.2	20974	17.4	28757	23.8	120730
	Nahouri	Pô	8703	13.5	13829	21.4	9938	15.4	14171	22.0	17856	27.7	64497
	Bazéga	Saponé	7873	16.3	15045	31.2	7491	15.5	7956	16.5	9902	20.5	48267
Total Centre Sud			50226	16.0	83165	26.5	49227	15.7	56305	18.0	74549	23.8	313472
Centre	Kadiogo	Kossodo	21948	12.7	34302	19.9	25330	14.7	43366	25.2	47436	27.5	172382
	Kadiogo	Paul VI	17609	14.1	30726	24.5	20370	16.3	20291	16.2	36229	28.9	125225
	Kadiogo	Pissy	58553	12.4	96850	20.6	68695	14.6	98076	20.8	149000	31.6	471174
	Kadiogo	Secteur 30	60073	14.8	83880	20.6	61420	15.1	79553	19.6	121356	29.9	406282
Total Centre			158183	13.5	245758	20.9	175815	15.0	241287	20.5	354021	30.1	1175063
EST	Gnagna	Bogandé	22035	17.8	34732	28.1	17997	14.6	19902	16.1	28922	23.4	123588
	Tapoa	Diapaga	33256	25.5	29185	22.3	16482	12.6	22766	17.4	28974	22.2	130663
	Gourma	Fada	25132	17.5	33939	23.6	20582	14.3	27936	19.5	36036	25.1	143625
	Komandjari	Gayéri	3761	14.4	5883	22.5	3546	13.6	6352	24.3	6620	25.3	26162
	Kompienga	Pama	6762	17.9	8893	23.6	5856	15.5	7547	20.0	8701	23.0	37759
Total EST			90946	19.7	112632	24.4	64462	14.0	84503	18.3	109253	23.7	461797
HAUTS BASSINS	Houet	Dandé	12036	15.6	16090	20.8	10398	13.5	16242	21.0	22481	29.1	77247
	Tuy	Houndé	14370	14.0	21914	21.4	13270	12.9	23582	23.0	29419	28.7	102555
	KénéDougou	Orodara	19270	16.9	29430	25.8	15507	13.6	21262	18.6	28636	25.1	114105
	Houet	Secteur 15	27078	13.5	43921	21.8	28899	14.4	38876	19.3	62526	31.1	201301
	Houet	Secteur 22	24486	11.7	38584	18.4	25871	12.3	53195	25.4	67602	32.2	209737
Total Hauts Bassins			97253	13.8	149953	21.3	93948	13.3	153142	21.7	210649	29.9	704945

Tableau 02.20 : Situation des nouveaux consultants par tranche d'âge par district en 2007 (suite)

Région	Provinces	District	0à11 mois	%	1-4 Ans	%	5-14 Ans	%	Adulte Masculin	%	Adulte Féminin	%	Total
NORD	Zandoma	Gourcy	6644	15.3	11138	25.7	5831	13.4	8697	20.0	11068	25.5	43378
	Yatenga	Ouahigouya	22474	13.7	41033	25.0	23828	14.5	32764	19.9	44134	26.9	164233
	Yatenga	Séguénéga	9572	15.7	15330	25.2	8091	13.3	11769	19.3	16142	26.5	60904
	Loroum	Titao	6987	14.9	11157	23.8	7327	15.6	10443	22.3	10974	23.4	46887
	Passoré	Yako	16527	15.8	28007	26.8	17063	16.3	18239	17.5	24600	23.6	104436
Total Nord			62258	14.8	106694	25.4	61993	14.8	81970	19.5	106923	25.5	419838
PLATEAU CENTRAL	Kourwéogo	Boussé	10027	15.5	18571	28.8	10970	17.0	10137	15.7	14819	23.0	64524
	Oubritenga	Ziniaré	19852	15.6	33170	26.1	17893	14.1	24706	19.5	31333	24.7	126954
	Ganzourgou	Zorgho	22003	14.3	37419	24.4	23259	15.1	28838	18.8	42006	27.4	153525
Total Plateau Central			51882	15.0	89160	25.8	52122	15.1	63681	18.5	88158	25.6	345003
Sahel	Soum	Djibo	9316	13.4	14965	21.5	9707	13.9	17390	24.9	18330	26.3	69708
	Séno	Dori	11037	16.4	13644	20.3	8769	13.1	16041	23.9	17649	26.3	67140
	Oudalan	Gorom-Gorom	5318	10.9	8766	18.0	7287	15.0	13435	27.6	13844	28.5	48650
	Yagha	Sebba	7513	16.1	10186	21.8	5469	11.7	11956	25.6	11588	24.8	46712
Total Sahel			33184	14.3	47561	20.5	31232	13.4	58822	25.3	61411	26.4	232210
SUD OUEST	Noumbiel	Batié	5261	17.4	5608	18.5	3818	12.6	6907	22.8	8698	28.7	30292
	Ioba	Dano	15977	16.0	23608	23.6	12600	12.6	22346	22.4	25308	25.3	99839
	Bougouriba	Diébougou	9000	15.8	11011	19.4	7788	13.7	14060	24.7	14992	26.4	56851
	Poni	Gaoua	17777	16.1	22090	19.9	14438	13.0	26192	23.7	30238	27.3	110735
Total Sud Ouest			48015	16.1	62317	20.9	38644	13.0	69505	23.3	79236	26.6	297717
Total BFA			920748	15.1	1415922	23.2	887403	14.5	1235753	20.2	1648808	27.0	6108633

Tableau 02.21: Situation des nouveaux consultants selon la distance par district en 2007

Région	Provinces	District	0-4km	%	5-9km	%	10km et plus	%	total
BOUCLE DU MOUHOUN	Les Bales	Boromo	49115	63.33	15870	20.46	12568	16.21	77553
	Mouhoun	Dédougou	50340	52.88	24205	25.43	20643	21.69	95188
	Kossi	Nouna	41089	47.31	23273	26.80	22483	25.89	86845
	Banwa	Solenzo	61899	57.96	22832	21.38	22072	20.67	106803
	Nayala	Toma	39510	64.65	11286	18.47	10322	16.89	61118
	Sourou	Tougan	49872	61.97	15562	19.34	15043	18.69	80477
Total région			291825	57.45	113028	22.25	103131	20.30	507984
CASCADES	Comoé	Banfara	89345	55.41	26572	16.48	45330	28.11	161247
	Léraba	Sindou	29404	49.26	16537	27.70	13756	23.04	59697
Total région			118749	53.75	43109	19.51	59086	26.74	220944
CENTRE EST	Kouritenga	Koupéla	68071	49.89	35271	25.85	33098	24.26	136440
	Koumpelogo	Ouargaye	69921	47.18	44136	29.78	34128	23.03	148185
	Boulgou	Tenkodogo	130240	59.94	49105	22.60	37947	17.46	217292
	Boulgou	Zabré	27024	44.79	23210	38.47	10095	16.73	60329
Total région			295256	52.51	151722	26.98	115268	20.50	562246
CENTRE NORD	Sanmatenga	Barsalogo	20440	42.13	11661	24.03	16421	33.84	48522
	Namentenga	Boulsa	42990	43.94	29596	30.25	25248	25.81	97834
	Sanmatenga	Kaya	78734	54.47	35944	24.87	29858	20.66	144536
	Bam	Kongoussi	60183	54.40	28147	25.44	22309	20.16	110639
Total région			202347	50.39	105348	26.24	93836	23.37	401531
CENTRE OUEST	Boulkiemdé	Koudougou	114478	72.22	30308	19.12	13735	8.66	158521
	Sissili	Léo	31924	41.24	20127	26.00	25360	32.76	77411
	Boulkiemdé	Nanoro	38153	48.54	22520	28.65	17929	22.81	78602
	Sanguié	Réo	53306	54.96	23785	24.52	19897	20.51	96988
	Ziro	Sapouy	21465	39.49	14755	27.14	18141	33.37	54361
Total région			259326	55.66	111495	23.93	95062	20.40	465883
CENTRE SUD	Bazéga	Kombissiri	36123	45.17	28298	35.38	15557	19.45	79978
	Zoundwéogo	Manga	69422	57.50	34703	28.74	16605	13.75	120730
	Nahouri	Pô	42632	66.10	12440	19.29	9425	14.61	64497
	Bazéga	Saponé	22542	46.70	16974	35.17	8751	18.13	48267
Total région			170719	54.46	92415	29.48	50338	16.06	313472
Centre	Kadiogo	Kossodo	143274	83.11	17581	10.20	11527	6.69	172382
	Kadiogo	Paul VI	114470	85.72	15639	11.71	3432	2.57	133541
	Kadiogo	Pissy	361675	76.78	75234	15.97	34142	7.25	471051
	Kadiogo	Secteur 30	331647	77.31	68414	15.95	28929	6.74	428990
Total région			932084	79.32	166428	14.16	76551	6.51	1175063
EST	Gnagna	Bogandé	46392	37.54	32355	26.18	44841	36.28	123588
	Tapoa	Diapaga	51155	39.15	41632	31.86	37876	28.99	130663
	Gourma	Fada	65788	45.81	34574	24.07	43263	30.12	143625
	Komandjari	Gayéri	11078	42.34	5302	20.27	9782	37.39	26162
	Kompienga	Pama	23797	63.02	5207	13.79	8755	23.19	37759
Total région			198210	42.92	119070	25.78	144517	31.29	461797

Tableau 02.21: Situation des nouveaux consultants selon la distance par district en 2007 (suite)

Région	Provinces	District	0-4km	%	5-9km	%	10km et plus	%	total
HAUTS BASSINS	Houet	Dandé	44826	58.03	15097	19.54	17324	22.43	77247
	Tuy	Houndé	73875	72.03	15982	15.58	12698	12.38	102555
	Kéné Dougou	Orodara	67209	58.90	19604	17.18	27292	23.92	114105
	Houet	Secteur 15	152712	75.86	22746	11.30	25843	12.84	201301
	Houet	Secteur 22	159920	76.25	34279	16.34	15538	7.41	209737
Total Région			498542	70.72	107708	15.28	98695	14.00	704945
NORD	Zandoma	Gourcy	27786	64.06	10235	23.59	5357	12.35	43378
	Yatenga	Ouahigouya	115563	70.37	30600	18.63	18070	11.00	164233
	Yatenga	Séguénéga	29161	47.88	20806	34.16	10937	17.96	60904
	Loroum	Titao	25498	54.38	11524	24.58	9865	21.04	46887
	Passoré	Yako	61237	58.64	32226	30.86	10973	10.51	104436
Total Région			259245	61.75	105391	25.10	55202	13.15	419838
PLATEAU CENTRAL	Kourwéogo	Boussé	36743	56.94	17072	26.46	10709	16.60	64524
	Oubritenga	Ziniaré	72079	56.78	35216	27.74	19659	15.49	126954
	Ganzourgou	Zorgho	68855	44.85	51039	33.24	33631	21.91	153525
Total Région			177677	51.50	103327	29.95	63999	18.55	345003
Sahel	Soum	Djibo	35315	50.66	15850	22.74	18543	26.60	69708
	Séno	Dori	30507	45.44	15136	22.54	21497	32.02	67140
	Oudalan	Gorom-Gorom	24364	50.08	8249	16.96	16037	32.96	48650
	Yagha	Sebba	20023	42.86	10770	23.06	15919	34.08	46712
Total Région			110209	47.46	50005	21.53	71996	31.00	232210
SUD OUEST	Noumbiel	Batié	14888	49.15	5885	19.43	9519	31.42	30292
	Ioba	Dano	46411	46.49	26777	26.82	26651	26.69	99839
	Bougouriba	Diébougou	26320	46.30	14613	25.70	15918	28.00	56851
	Poni	Gaoua	55332	49.97	26998	24.38	28405	25.65	110735
Total Région			142951	48.02	74273	24.95	80493	27.04	297717
Total National			3657140	59.87	1343319	21.99	1108174	18.14	6108633

Tableau 02.22: Taux de fréquentation des formations sanitaires par districts en 2007

Région	Provinces	District	Population 2007	Nouveaux consultants	Taux de fréquentation	Total consultations	nombre moyen de visite
BOUCLE DU MOUHOUN	Les Bales	Boromo	209254	77553	37.06	115651	1.49
	Mouhoun	Dédougou	330895	95188	28.77	163319	1.72
	Kossi	Nouna	304150	86845	28.55	108762	1.25
	Banwa	Solenzo	298981	106803	35.72	157717	1.48
	Nayala	Toma	186097	61118	32.84	83721	1.37
	Sourou	Tougan	232410	80477	34.63	108682	1.35
Total région			1561787	507984	32.53	737852	1.45
CASCADES	Comoé	Banfara	385486	161247	41.83	262289	1.63
	Léraba	Sindou	140139	59697	42.60	89527	1.50
Total région			525625	220944	42.03	351816	1.59
CENTRE EST	Kouritenga	Koupéla	348789	136440	39.12	172619	1.27
	Koumpelogo	Ouargaye	242549	148185	61.09	173891	1.17
	Boulgou	Tenkodogo	462318	217292	47.00	327379	1.51
	Boulgou	Zabré	142460	60329	42.35	79846	1.32
Total région			1196116	562246	47.01	753735	1.34
CENTRE NORD	Sanmatenga	Barsalogho	168910	48522	28.73	67270	1.39
	Namentenga	Boulsa	302608	97834	32.33	138071	1.41
	Sanmatenga	Kaya	444071	144536	32.55	199110	1.38
	Bam	Kongoussi	241213	110639	45.87	155407	1.40
Total région			1156802	401531	34.71	559858	1.39
CENTRE OUEST	Boulkiemdé	Koudougou	407733	158521	38.88	208845	1.32
	Sissili	Léo	219566	77411	35.26	346624	4.48
	Boulkiemdé	Nanoro	133554	78602	58.85	119222	1.52
	Sanguié	Réo	172858	96988	56.11	112726	1.16
	Ziro	Sapouy	290556	54361	18.71	67019	1.23
Total région			1224267	465883	38.05	854436	1.83
CENTRE SUD	Bazéga	Kombissiri	201048	79978	39.78	108950	1.36
	Zoundwéogo	Manga	263756	120730	45.77	175876	1.46
	Nahouri	Pô	161113	64497	40.03	85763	1.33
	Bazéga	Saponé	107891	48267	44.74	73766	1.53
Total région			733808	313472	42.72	444355	1.42
Centre	Kadiogo	Kossodo	199502	172382	86.41	252149	1.46
	Kadiogo	Paul VI	182526	133541	73.16	388136	2.91
	Kadiogo	Pissy	664849	471051	70.85	885674	1.88
	Kadiogo	Secteur 30	513172	428990	83.60	608437	1.42
Total région			1560049	1175063	75.32	2134396	1.82
EST	Gnagna	Bogandé	429105	123588	28.80	154704	1.25
	Tapoa	Diapaga	354822	130663	36.82	140015	1.07
	Gourma	Fada	339950	143625	42.25	158029	1.10
	Komandjari	Gayéri	63928	26162	40.92	27087	1.04
	Kompienga	Pama	69816	37759	54.08	39375	1.04
Total région			1257621	461797	36.72	519210	1.12

Tableau 02.22: Taux de fréquentation des formations sanitaires par districts en 2007 (suite)

Région	Provinces	District	Population 2007	Nouveaux consultants	Taux de fréquentation	Total consultations	nombre moyen de visite
HAUTS BASSINS	Houet	Dandé	226424	77247	34.12	137773	1.78
	Tuy	Houndé	247273	102555	41.47	158315	1.54
	KénéDougou	Orodara	278242	114105	41.01	221026	1.94
	Houet	Secteur 15	402734	201301	49.98	331796	1.65
	Houet	Secteur 22	454228	209737	46.17	357074	1.70
Total région			1608901	704945	43.82	1205984	1.71
NORD	Zandoma	Gourcy	153946	43378	28.18	51678	1.19
	Yatenga	Ouahigouya	377320	164233	43.53	248660	1.51
	Yatenga	Séguénéga	146703	60904	41.52	89472	1.47
	Loroum	Titao	154119	46887	30.42	63161	1.35
	Passoré	Yako	330809	104436	31.57	131901	1.26
Total région			1162897	419838	36.10	584872	1.39
PLATEAU CENTRAL	Kourwéogo	Boussé	137494	64524	46.93	107940	1.67
	Oubritenga	Ziniaré	266981	126954	47.55	206055	1.62
	Ganzourgou	Zorgho	355673	153525	43.16	220859	1.44
Total région			760148	345003	45.39	534854	1.55
Sahel	Soum	Djibo	266564	69708	26.15	84208	1.21
	Séno	Dori	336775	67140	19.94	88615	1.32
	Oudalan	Gorom-Gorom	187160	48650	25.99	65458	1.35
	Yagha	Sebba	165886	46712	28.16	65985	1.41
Total région			956385	232210	24.28	304266	1.31
SUD OUEST	Noumbiel	Batié	66048	30292	45.86	56235	1.86
	Ioba	Dano	200538	99839	49.79	202479	2.03
	Bougouriba	Diébougou	99672	56851	57.04	70161	1.23
	Poni	Gaoua	269168	110735	41.14	150080	1.36
Total région			635426	297717	46.85	478955	1.61
Total National			14339 832	6108 633	42.60	9464 89	1.55

Graphique 02.06: Evolution du taux de fréquentation des FS dans les districts de 1998 à 2007



Tableau 02.23: Référence et Contre référence en 2007 dans les districts sanitaires

Mouvement des patients	Moins d'1An	%	1_4 Ans	%	5_14 Ans	%	Adulte Masculin	%	Adulte Féminin	%	Total
Référence	10379	12.2	14485	17.07	7971	9.39	26195	30.87	25822	30.43	84852
Evacuation	4175	13.7	6019	19.73	2713	8.89	6879	22.55	10722	35.14	30508
Contre référence retroinformation	1660	12.5	2586	19.47	1152	8.68	3526	26.55	4355	32.80	13279
% contre réf. /retroinfo.	11.41		12.61		10.78		10.66		11.92		11.51

**INTECTIONS SEXUELLEMENT
TRANSMISSIBLES ET VIH/SIDA**

Tableau 02.24 : Notification syndromique des IST 2007

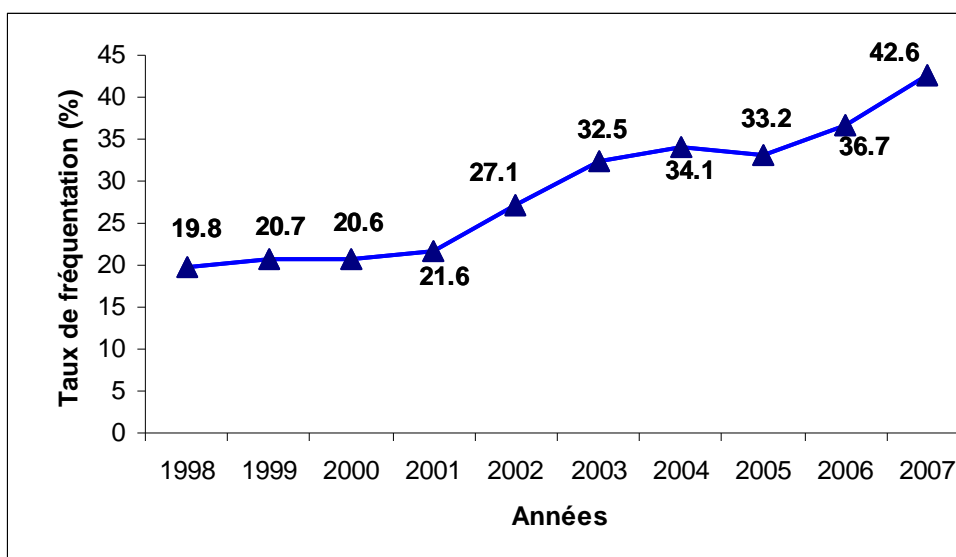
Etiologie	Moins d'1 an		1 - 4 ans		5 - 14 ans		15 - 29 ans		30 - 39 ans		40 - ans et plus		Total		Totaux
	M	F	M	F	M	F	M	F	M	F	M	F	M	F	
Candidat Albicans	4	3	8	5	0	1	1	175	3	760	5	333	2	55	1355
Chlamydia Thracomatis	0	0	0	0	0	0	1	20	1	88	1	76	3	29	219
Gardenerella Vaginalis	0	0	0	0	0	0	0	2	0	15	0	5	0	0	22
Haemophilus Ducreyi	1	0	0	0	0	0	2	4	2	6	0	2	0	1	18
Neisseria Gonorrhoeae	2	0	2	0	0	0	1	9	46	17	32	17	17	2	145
Thricomonas Vaginalis	0	1	0	1	0	2	2	123	10	460	5	237	2	24	867
Tréponéma palidum	11	0	1	1	0	0	7	49	26	188	10	85	3	19	400
Autres	0	0	0	0	0	0	1	36	10	145	10	58	8	27	295
Total	18	4	11	7	0	3	15	418	98	1679	63	813	35	157	3321

Graphique n°02.07 : Notification étiologique des cas des IST 2007



Tableau 02.25 : Ulcération génitale

Nom Région	District Nom	15 - 19 ans		20 - 29 ans		30 - 39 ans		40 ans et plus		Total		TOTAUX
		M	F	M	F	M	F	M	F	M	F	
Boucle Du Mouhoun	Boromo	1	0	1	7	19	22	15	16	36	45	81
	Dedougou	1	0	3	17	24	61	24	18	52	96	148
	Nouna	1	0	3	6	17	38	28	20	49	64	113
	Solenzo	1	1	0	6	31	33	18	44	50	84	134
	Toma	1	1	1	11	12	25	9	15	23	52	75
	Tougan	0	3	1	9	12	34	11	18	24	64	88
Total		5	5	9	56	115	213	105	131	234	405	639
Cascades	Banfora	3	2	5	27	40	95	31	50	79	174	253
	Sindou	0	2	3	10	8	46	9	16	20	74	94
Total		3	4	8	37	48	141	40	66	99	248	347
Centre Est	Koupela	2	1	3	42	39	91	52	44	96	178	274
	Ouargaye	1	2	1	10	33	46	21	36	56	94	150
	Tenkodogo	1	3	7	29	46	94	50	42	104	168	272
	Zabre	1	3	2	6	26	71	30	30	59	110	169
Total		5	9	13	87	144	302	153	152	315	550	865
Centre Nord	Barsalogo	5	3	4	6	20	29	28	15	57	53	110
	Boulsa	4	3	2	15	38	53	31	21	75	92	167
	Kaya	2	4	6	26	51	104	57	65	116	199	315
	Kongoussi	3	1	4	17	45	93	37	42	89	153	242
Total		14	11	16	64	154	279	153	143	337	497	834
Centre Ouest	Koudougou	0	1	5	26	41	71	39	43	85	141	226
	Leo	1	1	6	10	14	41	14	17	35	69	104
	Nanoro	0	1	2	1	8	41	7	14	17	57	74
	Reo	0	2	0	6	18	22	23	12	41	42	83
	Sapouy	0	0	2	5	11	14	9	13	22	32	54
Total		1	5	15	48	92	189	92	99	200	341	541
Centre Sud	Kombissiri	0	0	0	5	9	13	10	8	19	26	45
	Manga	1	0	0	15	21	49	36	60	58	124	182
	Po	3	6	9	28	45	75	27	28	84	137	221
	Sapone	1	2	2	2	6	13	14	8	23	25	48
Total		5	8	11	50	81	150	87	104	184	312	496
Centre	Kossodo	1	4	11	35	42	85	27	34	81	158	239
	Paul VI	1	1	3	14	19	54	7	28	30	97	127
	Pissy	7	13	20	138	169	444	125	244	321	839	1160
	Secteur 30	6	10	27	93	150	453	89	180	272	736	1008
Total		15	28	61	280	380	1036	248	486	704	1830	2534
Est	Bogande	0	2	0	4	24	35	21	18	45	59	104
	Diapaga	0	1	5	0	36	27	15	15	56	43	99
	Fada	0	0	4	12	35	68	26	26	65	106	171
	Gayeri	0	0	0	1	6	4	11	4	17	9	26
	Pama	0	0	2	2	11	15	15	11	28	28	56
Total		0	3	11	19	112	149	88	74	211	245	456

Tableau 02.25 : Ulcération génitale (suite)

Nom Région	District Nom	15 - 19 ans		20 - 29 ans		30 - 39 ans		40 ans et plus		Total		TOTAUX
		M	F	M	F	M	F	M	F	M	F	
Hauts Bassins	Dandé	0	2	4	12	15	27	7	19	26	60	86
	Houndé	0	0	4	3	19	33	29	26	52	62	114
	Orodara	0	0	1	5	15	15	10	15	26	35	61
	Secteur 15	1	1	9	40	72	149	50	74	132	264	396
	Secteur 22	6	10	9	102	40	205	41	144	96	461	557
Total		7	13	27	162	161	429	137	278	332	882	1214
Nord	Gourcy	0	0	0	1	10	15	10	9	20	25	45
	Ouahigouya	0	2	7	24	47	124	47	76	101	226	327
	Seguenega	0	1	3	9	8	40	19	11	30	61	91
	Titao	0	2	1	10	16	12	14	10	31	34	65
	Yako	2	0	3	6	26	43	12	19	43	68	111
Total		2	5	14	50	107	234	102	125	225	414	639
Plateau Central	Bousse	0	1	2	2	10	19	9	4	21	26	47
	Ziniare	1	1	1	13	42	82	28	38	72	134	206
	Zorgho	0	0	5	15	34	80	37	39	76	134	210
Total		1	2	8	30	86	181	74	81	169	294	463
Sahel	Djibo	3	7	16	24	89	72	81	46	189	149	338
	Dori	0	0	5	15	43	33	24	15	72	63	135
	Gorom-Gorom	0	1	7	10	45	28	51	21	103	60	163
	Sebba	0	0	3	5	27	15	29	11	59	31	90
Total		3	8	31	54	204	148	185	93	423	303	726
Sud Ouest	Batie	0	0	0	17	8	22	6	15	14	54	68
	Dano	2	0	8	10	38	63	47	43	95	116	211
	Diebougou	0	0	5	5	7	13	22	16	34	34	68
	Gaoua	2	1	5	11	47	34	39	28	93	74	167
Total		4	1	18	43	100	132	114	102	236	278	514
Total		65	102	242	980	1784	3583	1578	1934	3669	6599	10268

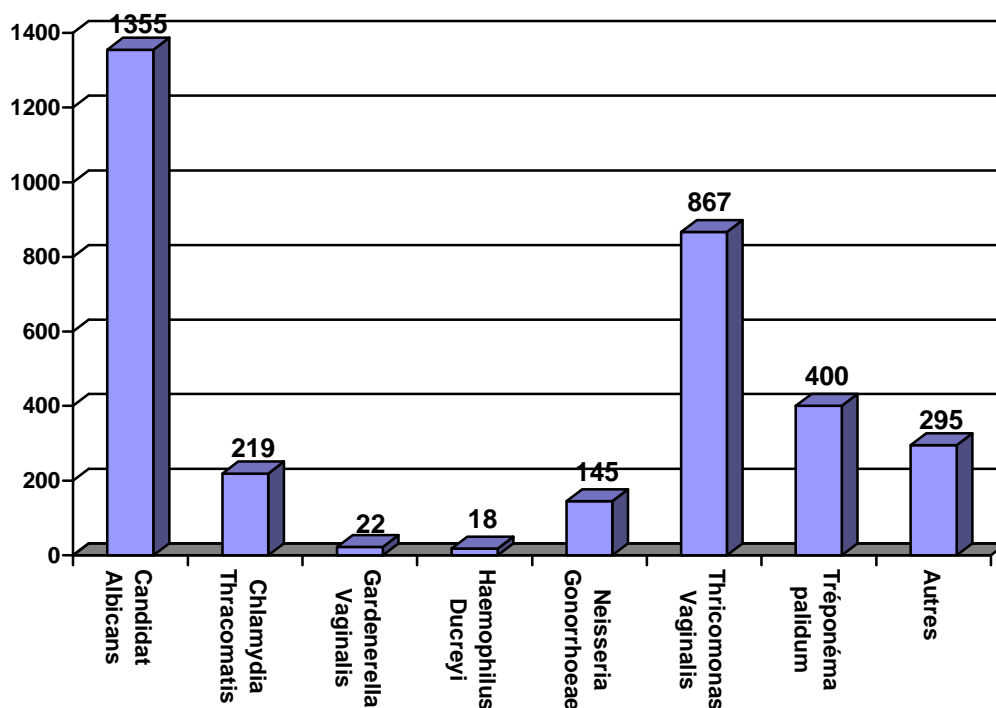
Tableau 02.26 : Ecoulement urétral

Région	District	1 - 14 ans	15 - 19 ans	20 - 29 ans	30 - 39 ans	40 ans et plus	Total
		M	M	M	M	M	M
Boucle Du Mouhoun	Boromo	0	8	69	77	25	179
	Dedougou	0	5	59	46	14	124
	Nouna	0	3	36	47	18	104
	Solenzo	1	1	51	48	25	126
	Toma	0	4	31	32	13	80
	Tougan	1	5	46	49	32	133
Total		2	26	292	299	127	746
Cascades	Banfara	2	9	113	82	53	259
	Sindou	0	5	10	18	10	43
Total		2	14	123	100	63	302
Centre Est	Koupela	1	12	94	74	33	214
	Ouargaye	0	4	51	66	10	131
	Tenkodogo	0	12	124	114	22	272
	Zabre	0	3	21	25	8	57
Total		1	31	290	279	73	674
Centre Nord	Barsalogho	0	4	23	24	11	62
	Boulsa	0	11	94	71	32	208
	Kaya	0	10	121	107	56	294
	Kongoussi	0	6	101	81	45	233
Total		0	31	339	283	144	797
Centre Ouest	Ds Koudougou	5	7	41	64	24	141
	Ds Leo	0	8	44	32	14	98
	Ds Nanoro	0	4	49	39	29	121
	Ds Reo	1	3	56	63	27	150
	Ds Sapouy	1	6	27	28	10	72
Total		7	28	217	226	104	582
Centre Sud	Kombissiri	0	5	41	18	16	80
	Manga	1	4	21	70	25	121
	Po	3	19	87	58	27	194
	Sapone	0	2	13	16	10	41
Total		4	30	162	162	78	436
Centre	Kossodo	0	24	170	124	49	367
	Paul VI	0	4	68	28	15	115
	Pissy	2	61	391	260	131	845
	Secteur 30	0	43	306	217	110	676
Total		2	132	935	629	305	2003
Est	Bogande	0	3	40	48	21	112
	Diapaga	1	29	156	82	26	294
	Fada	0	3	57	42	16	118
	Gayeri	0	0	24	19	3	46
	Pama	0	0	24	20	12	56
Total		1	35	301	211	78	626

Tableau 02.26 : Ecoulement urétral (suite)

Région	District	1 - 14 ans	15 - 19 ans	20 - 29 ans	30 - 39 ans	40 ans et plus	Total
		M	M	M	M	M	M
Hauts Bassins	Dandé	0	3	29	36	18	86
	Houndé	2	6	119	116	54	297
	Orodara	1	1	39	32	11	84
	Secteur 15	3	16	131	98	47	295
	Secteur 22	3	22	206	170	61	462
Total		9	48	524	452	191	1224
Nord	GOURCY	0	6	37	24	15	82
	OUAHIGOUYA	0	13	97	98	62	270
	SEGUENEGA	0	6	33	37	15	91
	TITAO	0	3	25	29	21	78
	YAKO	5	5	44	37	18	109
Total		5	33	236	225	131	630
Plateau Central	DS BOUSSE	1	4	39	65	43	152
	DS ZINIARE	0	9	100	64	40	213
	DS ZORGHO	0	12	107	94	43	256
Total		1	25	246	223	126	621
Sahel	Djibo	0	23	124	88	75	310
	Dori	0	14	96	101	83	294
	Gorom-Gorom	0	9	79	52	46	186
	Sebba	0	2	58	55	41	156
Total		0	48	357	296	245	946
Sud Ouest	BATIE	0	0	15	12	8	35
	DANO	2	1	75	78	25	181
	DIEBOUGOU	3	14	31	33	10	91
	GAOUA	1	12	124	82	33	252
Total		6	27	245	205	76	559
Total		40	508	4267	3590	1741	10146

Tableau 02. 27 : Douleur pelvienne

Région	District	1 - 14 ans	15 - 19 ans	20 - 29 ans	30 - 39 ans	40 ans et plus	Total
		F	F	F	F	F	F
Boucle Du Mouhoun	Boromo	1	55	123	43	12	234
	Dedougou	2	73	252	81	21	429
	Nouna	9	50	172	99	21	351
	Solenzo	9	106	310	132	27	584
	Toma	0	56	196	96	26	374
	Tougan	8	49	198	80	15	350
Total		29	389	1251	531	122	2322
Cascades	Banfara	8	206	667	265	61	1207
	Sindou	0	78	193	84	8	363
Total		8	284	860	349	69	1570
Centre Est	Koupela	2	253	365	236	43	899
	Ouargaye	0	51	231	61	11	354
	Tenkodogo	7	118	265	109	18	517
	Zabre	0	17	154	54	6	231
Total		9	439	1015	460	78	2001
Centre Nord	Barsalogo	1	14	65	31	3	114
	Boulsa	1	215	352	152	19	739
	Kaya	6	148	296	116	20	586
	Kongoussi	3	145	381	171	25	725
Total		11	522	1094	470	67	2164
Centre Ouest	Koudougou	7	264	498	228	9	1006
	Leo	1	38	127	67	9	242
	Nanoro	0	32	149	74	11	266
	Reo	1	87	181	68	19	356
	Sapouy	0	24	100	47	8	179
Total		9	445	1055	484	56	2049
Centre Sud	Kombissiri	1	47	183	68	6	305
	Manga	2	108	321	112	11	554
	Po	3	70	162	54	18	307
	Sapone	2	28	77	40	4	151
Total		8	253	743	274	39	1317
Centre	Kossodo	18	170	593	273	76	1130
	Paul VI	5	137	366	201	19	728
	Pissy	42	862	2063	814	256	4037
	Secteur 30	22	607	1679	1014	317	3639
Total		87	1776	4701	2302	668	9534
Est	Bogande	1	84	206	74	10	375
	Diapaga	3	205	652	145	53	1058
	Fada	0	189	775	189	30	1183
	Gayeri	0	8	28	10	0	46
	Pama	6	62	120	54	4	246
Total		10	548	1781	472	97	2908

Tableau 02. 27 : Douleur pelvienne (suite)

Région	District	1 - 14 ans	15 - 19 ans	20 - 29 ans	30 - 39 ans	40 ans et plus	Total
		F	F	F	F	F	F
Hauts Bassins	Dandé	1	135	410	117	22	685
	Houndé	0	104	340	82	11	537
	Orodara	3	81	173	66	14	337
	Secteur 15	17	493	1273	418	107	2308
	Secteur 22	13	527	1400	492	128	2560
Total		34	1340	3596	1175	282	6427
Nord	Gourcy	0	40	94	25	5	164
	Ouahigouya	6	185	523	194	51	959
	Seguenega	0	60	189	50	5	304
	Titao	0	11	43	12	3	69
	Yako	2	149	357	149	20	677
Total		8	445	1206	430	84	2173
Plateau Central	Ds Bousse	2	42	152	74	10	280
	Ds Ziniare	1	110	361	92	21	585
	Ds Zorgho	0	202	817	222	52	1293
Total		3	354	1330	388	83	2158
Sahel	Djibo	1	185	239	121	31	577
	Dori	2	85	175	60	26	348
	Gorom-Gorom	12	81	163	89	32	377
	Sebba	2	101	168	103	20	394
Total		17	452	745	373	109	1696
Sud Ouest	Batie	4	74	182	104	23	387
	Dano	5	80	239	133	15	472
	Diebougou	1	30	73	38	21	163
	Gaoua	7	254	492	167	54	974
Total		17	438	986	442	113	1996
Total		250	7685	20363	8150	1867	38315

Tableau 02.28 : Ecoulement vaginal

Région	District	1 - 14 ans	15 - 19	20 - 29 ans	30 - 29 ans	40 ans et plus	Total
		F	F	F	F	F	F
Boucle du Mouhoun	Boromo	1	73	254	86	18	432
	Dedougou	2	58	202	96	14	372
	Nouna	6	64	176	89	11	346
	Solenzo	4	123	372	119	27	645
	Toma	4	62	249	135	37	487
	Tougan	2	70	249	112	16	449
Total		19	450	1502	637	123	2731
Cascades	Banfara	14	405	1063	378	78	1938
	Sindou	0	93	330	121	13	557
Total		14	498	1393	499	91	2495
Centre Est	Koupela	2	233	477	252	50	1014
	Ouargaye	0	35	143	49	7	234
	Tenkodogo	16	126	500	150	17	809
	Zabre	2	34	165	62	5	268
Total		20	428	1285	513	79	2325
Centre Nord	Barsalogo	1	13	64	27	3	108
	Boulsa	4	107	219	84	11	425
	Kaya	5	137	382	183	40	747
	Kongoussi	1	94	222	122	20	459
Total		11	351	887	416	74	1739
Centre Ouest	Ds Koudougou	5	316	678	327	21	1347
	Ds Leo	1	38	161	92	13	305
	Ds Nanoro	0	58	190	131	20	399
	Ds Reo	1	56	155	38	11	261
	Ds Sapouy	1	22	201	40	10	274
Total		8	490	1385	628	75	2586
Centre Sud	Kombissiri	0	14	69	39	3	125
	Manga	1	100	237	98	12	448
	Po	5	155	346	112	31	649
	Sapone	1	18	76	46	6	147
Total		7	287	728	295	52	1369
Centre	Kossodo	17	373	940	413	125	1868
	Paul VI	4	236	1059	576	51	1926
	Pissy	24	1273	4465	1921	499	8182
	Secteur 30	12	1225	4506	1602	405	7750
Total		57	3107	10970	4512	1080	19726
Est	Bogande	2	51	210	89	14	366
	Diapaga	1	52	233	139	25	450
	Fada	2	138	616	161	25	942
	Gayeri	0	2	16	4	0	22
	Pama	1	9	39	23	2	74
Total		6	252	1114	416	66	1854

Tableau 02.28 : Ecoulement vaginal (suite)

Région	District	1 - 14 ans	15 - 19	20 - 29 ans	30 - 29 ans	40 ans et plus	Total
		F	F	F	F	F	F
Hauts Bassins	Dandé	1	141	242	104	17	505
	Houndé	2	48	250	121	9	430
	Orodara	4	63	197	69	7	340
	Secteur 15	15	467	1168	388	70	2108
	Secteur 22	14	805	2664	1120	203	4806
Total		36	1524	4521	1802	306	8189
Nord	Gourcy	0	28	99	49	8	184
	Ouahigouya	8	341	818	336	55	1558
	Seguenega	0	34	102	50	8	194
	Titao	0	35	66	31	9	141
	Yako	0	85	211	52	14	362
Total		8	523	1296	518	94	2439
Plateau Central	Bousse	2	46	188	94	9	339
	Ziniare	0	80	285	124	17	506
	Zorgho	1	185	539	208	51	984
Total		3	311	1012	426	77	1829
Sahel	Djibo	2	73	147	96	22	340
	Dori	3	143	302	148	58	654
	Gorom-Gorom	6	39	67	43	14	169
	Sebba	1	38	106	58	14	217
Total		12	293	622	345	108	1380
Sud Ouest	Batie	1	73	135	72	10	291
	Dano	1	82	330	155	17	585
	Dieboucou	0	27	42	41	22	132
	Gaoua	4	117	323	146	26	616
Total		6	299	830	414	75	1624
Total		207	8813	27545	11421	2300	50286

Tableau 02.29 : Gonflement douloureux du scrotum

Région	Province	District	1 - 14 ans	15 - 19 ans	20 - 29 ans	30 - 39 ans	40 ans et plus	Total
			M	M	M	M	M	M
Boucle Du Mouhoun	Banwa	Solenzo	2	3	5	3	2	15
	Kossi	Nouna	0	2	7	6	6	21
	Les Bale	Boromo	3	0	3	5	4	15
	Mouhoun	Dedougou	2	1	9	10	5	27
	Nayala	Toma	1	4	10	5	3	23
	Sourou	Tougan	2	3	12	7	13	37
Total			10	13	46	36	33	138
Cascades	Comoe	Banfara	0	3	21	10	11	45
	Leraba	Sindou	0	1	2	4	5	12
Total			0	4	23	14	16	57
Centre Est	Boulgou	Tenkodogo	2	1	9	4	2	18
	Boulgou	ZABRE	0	0	4	5	2	11
	Koulpelogo	Ouargaye	3	1	29	12	11	56
	Kouritenga	Koupela	2	3	11	7	12	35
Total CENTRE EST			7	5	53	28	27	120
Centre Nord	Bam	Kongoussi	4	3	10	6	6	29
	Namentinga	Boulsa	0	0	6	5	9	20
	Sanmatenga	Barsalogo	0	0	3	1	4	8
	Sanmatenga	KAYA	1	2	17	7	9	36
Total			5	5	36	19	28	93
Centre Ouest	Boulkiemde	Koudougou	2	2	6	7	4	21
	Boulkiemde	NANORO	1	1	8	1	1	12
	Sanguie	Reo	3	2	10	7	7	29
	Sissili	Leo	1	6	16	20	1	44
	Ziro	Sapouy	0	2	5	8	3	18
Total			7	13	45	43	16	124
Centre Sud	Bazega	Kombissiri	0	1	10	4	7	22
	Bazega	SAPONE	0	4	6	13	3	26
	Nahouri	Po	2	1	13	6	4	26
	Zoundweogo	Manga	1	1	12	16	3	33
Total			3	7	41	39	17	107
Centre	Kadiogo	Kossodo	3	2	7	8	8	28
	Kadiogo	Paul VI	0	2	7	2	0	11
	Kadiogo	Pissy	1	11	33	16	6	67
	Kadiogo	Secteur 30	5	7	39	20	10	81
Total			9	22	86	46	24	187
Est	Gnagna	Bogande	0	3	3	7	5	18
	Gourma	Fada	3	3	21	20	8	55
	Komandjari	Gayeri	0	3	6	1	0	10
	Kompienga	Pama	1	2	3	4	1	11
	Tapoa	Diapaga	0	1	29	25	4	59
Total			4	12	62	57	18	153

Tableau 02.29 : Gonflement douloureux du scrotum (suite)

Région	Province	District	1 - 14 ans	15 - 19 ans	20 - 29 ans	30 - 39 ans	40 ans et plus	Total
			M	M	M	M	M	M
Hauts Bassins	Houet	Dandé	1	2	2	3	5	13
	Houet	Secteur 15	3	3	17	16	6	45
	Houet	Secteur 22	1	4	13	23	14	55
	Kenedougou	Orodara	0	0	4	1	2	7
	Tuy	Houndé	2	1	17	16	3	39
Total			7	10	53	59	30	159
Nord	Loroum	Titao	0	0	1	0	2	3
	Passore	Yako	5	1	6	10	5	27
	Yatenga	Ouahigouya	0	1	11	12	10	34
	Yatenga	Seguenega	0	2	4	3	1	10
	Zoundama	Gourcy	0	0	3	1	4	8
Total			5	4	25	26	22	82
Plateau Central	Ganzourgou	Ds Zorgho	1	4	17	12	11	45
	Kourweogo	Ds Bousse	0	4	4	10	5	23
	Oubritenga	Ds Ziniare	1	2	9	7	7	26
Total			2	10	30	29	23	94
Sahel	Oudalan	Gorom-Gorom	0	0	6	2	4	12
	Séno	Dori	0	3	13	9	7	32
	Soum	Djibo	0	0	12	14	14	40
	Yagha	Sebba	0	0	6	1	1	8
Total			0	3	37	26	26	92
Sud Ouest	Bougouriba	Diebougou	2	4	14	18	42	80
	Ioba	Dano	0	4	25	22	22	73
	Noumbiel	Batie	0	0	2	25	10	37
	Poni	Gaoua	2	0	3	5	1	11
Total			4	8	44	70	75	201
Total			63	116	581	492	355	1607

Tableau 02.30 : Conjonctivite du nouveau né

Région	Province	District	Moins d'1 an		Total
			M	F	
Boucle du Mouhoun	Banwa	Solenzo	30	35	65
	Kossi	Nouna	21	6	27
	Les Bale	Boromo	24	17	41
	Mouhoun	Dedougou	15	16	31
	Nayala	Toma	21	22	43
	Sourou	Tougan	22	13	35
Total			133	109	242
Cascades	Comoe	Banfora	57	40	97
	Leraba	Sindou	3	12	15
Total			60	52	112
Centre Est	Boulgou	Tenkodogo	102	86	188
		ZABRE	8	32	40
	Koumpelogo	Ouargaye	43	37	80
	Kouritenga	Koupela	52	42	94
Total			205	197	402
Centre Nord	Bam	Kongoussi	12	7	19
	Namentinga	Boulsa	17	14	31
	Sanmatenga	Barsalogho	6	3	9
	Sanmatenga	Kaya	38	34	72
Total			73	58	131
Centre Ouest	Boulkiemde	Koudougou	27	9	36
	Boulkiemde	Nanoro	10	10	20
	Sanguie	Reo	19	14	33
	Sissili	Leo	10	10	20
	Ziro	Sapouy	4	1	5
Total			70	44	114
Centre Sud	Bazega	Kombissiri	10	10	20
	Bazega	Sapone	14	2	16
	Nahouri	Po	30	16	46
	Zoundweogo	Manga	21	16	37
	Total ZOUNDWEOGO		21	16	37
Total			75	44	119
Centre	Kadiogo	Kossodo	27	19	46
	Kadiogo	Paul VI	10	5	15
	Kadiogo	Pissy	70	39	109
	Kadiogo	Secteur 30	27	21	48
Total			134	84	218
Est	Gnagna	Bogande	12	7	19
	Gourma	Fada	39	23	62
	Komandjari	Gayeri	4	5	9
	Kompienga	Pama	21	11	32
	Tapoa	Diapaga	15	8	23
Total			91	54	145

Tableau 02.30 : Conjonctivite du nouveau né (suite)

Région	Province	District	Moins d'1 an		Total
			M	F	
Hauts Bassins	Houet	Dandé	25	20	45
	Houet	Secteur 15	49	28	77
	Houet	Secteur 22	52	30	82
	Kenedougou	Orodara	25	10	35
	Tuy	Houndé	36	17	53
Total			187	105	292
Nord	Loroum	Titao	11	7	18
	Passore	Yako	12	10	22
	Yatenga	Ouahigouya	46	40	86
	Yatenga	Séguénéga	7	5	12
	Zoundoma	Gourcy	13	6	19
Total			89	68	157
Plateau Central	Ganzourgou	Ds Zorgho	17	7	24
	Kourweogo	Ds Bousse	4	3	7
	Ouhritenga	Ds Ziniare	12	11	23
Total			33	21	54
Sahel	Oudalan	Gorom-Gorom	9	14	23
	Séno	Dori	26	26	52
	Soum	Djibo	24	17	41
	Yagha	Sebba	15	10	25
Total			74	67	141
Sud Ouest	Bougouriba	Diebougou	3	3	6
	BOUGOURIBA		3	3	6
	Ioba	Dano	43	27	70
	Noumbiel	Batie	8	8	16
	Poni	Gaoua	26	19	45
Total			80	57	137
Total			1304	960	2264

Tableau 02. 31 : Végétations vénériennes

Région	Province	District	1 - 14 ans		15 - 19 ans		20 - 29 ans		30 - 39 ans		40 ans et plus		Total
			M	F	M	F	M	F	M	F	M	F	
Boucle du Mouhoun	Banwa	Solenzo	0	0	0	1	0	0	0	1	0	0	2
	Kossi	Nouna	0	0	1	0	0	1	0	0	0	0	2
	Les Bale	Boromo	0	0	0	1	0	2	0	0	0	0	3
	Mouhoun	Dedougou	0	0	0	1	0	2	1	0	0	0	4
	Nayala	Toma	0	1	0	0	0	1	0	1	1	0	4
	Sourou	Tougan	0	0	0	1	0	0	0	0	0	0	1
Total			0	1	1	4	0	6	1	2	1	0	16
Cascades	Comoe	Banfara	0	0	0	7	0	2	0	1	1	0	11
	Leraba	Sindou	0	0	1	0	0	3	0	0	1	0	5
Total			0	0	1	7	0	5	0	1	2	0	16
Centre Est	Boulgou	Tenkodogo	0	0	0	1	0	5	0	1	0	0	7
	Boulgou	Zabre	0	0	0	1	0	2	0	0	1	0	4
	Koumpelogo	Ouargaye	0	0	0	0	0	0	0	0	0	0	0
	Kouritenga	Koupela	0	0	0	8	1	13	0	1	0	1	24
Total			0	0	0	10	1	20	0	2	1	1	35
Centre Nord	Bam	Kongoussi	1	0	0	0	0	0	1	0	1	0	3
	Namentinga	Boulsa	0	0	0	0	0	1	0	0	0	2	3
	Sanmatenga	Barsalogho	0	0	0	0	0	0	0	1	0	0	1
	Sanmatenga	Kaya	0	0	0	0	3	2	1	0	1	0	7
Total			1	0	0	0	3	3	2	1	2	2	14
Centre Ouest	Boulkiemde	Koudougou	1	1	0	2	2	5	0	2	0	0	13
	Boulkiemde	Nanoro	0	0	0	1	0	1	1	2	0	0	5
	Sanguie	Reo	0	0	0	0	0	2	1	4	1	0	8
	Sissili	Leo	0	0	0	0	0	6	2	5	0	3	16
	Ziro	Sapouy	0	0	0	0	0	0	0	0	0	0	0
Total			1	1	0	3	2	14	4	13	1	3	42
Centre Sud	Bazega	Kombissiri	0	0	0	0	0	0	0	0	0	0	0
	Bazega	Sapone	0	0	0	0	1	6	0	0	0	0	7
	Nahouri	Po	0	0	0	0	3	1	1	1	0	0	6
	Zoundweogo	Manga	0	0	0	0	2	2	2	2	0	0	8
Total			0	0	0	0	6	9	3	3	0	0	21
Centre	Kadiogo	Kossodo	4	0	0	3	2	5	1	0	0	0	15
	Kadiogo	Paul VI	0	0	0	4	1	10	0	6	0	1	22
	Kadiogo	Pissy	0	4	2	15	2	34	3	18	2	3	83
	Kadiogo	Secteur 30	0	0	0	7	5	25	2	6	1	4	50
Total			4	4	2	29	10	74	6	30	3	8	170
Est	Gnagna	Bogande	0	0	0	0	1	3	0	0	0	0	4
	Gourma	Fada	0	0	0	0	1	8	2	2	1	0	14
	Komandjari	Gayeri	0	0	0	0	0	0	0	0	0	0	0
	Kompienga	Pama	0	0	0	0	0	2	0	0	0	0	2
	Tapoa	Diapaga	0	0	0	0	0	0	0	0	0	0	0
Total			0	0	0	0	2	13	2	2	1	0	20

Tableau 02. 31 : Végétations vénériennes (suite)

Région	Province	District	1 - 14 ans		15 - 19 ans		20 - 29 ans		30 - 39 ans		40 ans et plus		Total
			M	F	M	F	M	F	M	F	M	F	
Hauts Bassins	Houet	Dandé	0	0	0	6	1	2	0	1	0	0	10
	Houet	Secteur 15	0	0	0	4	2	8	1	2	2	1	20
	Houet	Secteur 22	1	0	1	9	3	19	3	4	2	0	42
	Kenedougou	Orodara	0	0	0	0	0	2	0	2	0	2	6
	Tuy	Houndé	0	0	0	1	0	0	2	0	0	0	3
Total			1	0	1	20	6	31	6	9	4	3	81
Nord	Loroum	Titao	0	0	0	0	0	1	1	0	0	0	2
	Passore	Yako	0	0	0	2	0	1	0	1	0	0	4
	Yatenga	Ouahigouya	0	0	0	0	0	4	2	0	1	0	7
	Yatenga	Seguenega	0	0	0	1	0	0	0	1	0	0	2
	Zoundama	Gourcy	1	0	0	1	0	0	0	0	0	0	2
Total			1	0	0	4	0	6	3	2	1	0	17
Plateau Central	Ganzourgou	Zorgho	0	0	0	0	4	4	1	0	0	0	9
	Kourweogo	Bousse	0	0	0	0	0	1	0	0	0	0	1
	Oubritenga	Ziniare	0	0	0	0	0	2	0	0	0	0	2
Total			0	0	0	0	4	7	1	0	0	0	12
Sahel	Oudalan	Gorom-Gorom	0	0	0	1	0	0	0	0	0	0	1
	Séno	Dori	0	1	1	0	1	1	0	0	0	2	6
	Soum	Djibo	0	0	0	0	1	1	2	0	1	2	7
	Yagha	Sebba	0	0	0	1	0	0	0	0	0	0	1
Total			0	1	1	2	2	2	2	0	1	4	15
Sud Ouest	Bougouriba	Diebougou	0	0	0	1	0	0	0	0	1	0	2
	Ioba	Dano	1	1	0	0	0	1	2	0	1	0	6
	Noumbiel	Batie	0	0	0	8	0	4	0	2	0	0	14
	Poni	Gaoua	1	0	0	2	0	3	2	0	0	0	8
Total			2	1	0	11	0	8	4	2	2	0	30
Total			10	8	6	90	36	198	34	67	19	21	489

Tableau 02. 32 : Bubon inguinal

Région	Province	District	1 - 14 ans		15 - 19 ans		20 - 29 ans		30 - 39 ans		40 ans et plus		Total		Total
			M	F	M	F	M	F	M	F	M	F			
Boucle du Mouhoun	Banwa	Solenzo	0	0	0	0	0	0	0	0	0	0	0	0	0
	Kossi	Nouna	0	0	0	0	0	0	0	0	0	0	0	0	0
	Les Bale	Boromo	0	1	0	0	0	0	1	0	0	0	1	1	2
	Mouhoun	Dedougou	0	0	0	0	1	3	2	0	0	0	3	3	6
	Nayala	Toma	1	0	0	0	1	0	0	0	1	0	3	0	3
	Sourou	Tougan	0	0	0	0	0	0	0	0	1	1	1	1	2
Total			1	1	0	0	2	3	3	0	2	1	8	5	13
Cascades	Comoe	Banfora	0	0	0	0	6	3	3	0	0	0	9	3	12
	Leraba	Sindou	0	0	0	0	0	2	1	1	0	0	1	3	4
Total			0	0	0	0	6	5	4	1	0	0	10	6	16
Centre Est	Boulgou	Tenkodogo	0	0	0	1	0	0	0	0	0	0	0	1	1
	Boulgou	Zabre	0	0	0	0	1	0	1	0	0	0	2	0	2
	Koulpelogo	Ouargaye	0	0	0	0	0	2	0	1	1	0	1	3	4
	Kouritenga	Koupela	0	0	0	0	1	0	1	0	0	1	2	1	3
Total			0	0	0	1	2	2	2	1	1	1	5	5	10
Centre Nord	Bam	Kongoussi	0	0	0	0	0	0	0	0	0	0	0	0	0
	Namentinga	Boulsa	0	0	0	0	1	0	0	0	0	0	1	0	1
	Sanmatenga	Barsalogo	0	0	0	0	0	0	0	0	0	0	0	0	0
	Sanmatenga	Kaya	0	0	0	1	0	0	0	0	0	1	0	2	2
Total			0	0	0	1	1	0	0	0	1	1	2	3	
Centre	Boulkiemde	Koudougou	0	0	0	0	0	0	1	1	0	0	1	1	2
	Boulkiemde	Nanoro	0	0	0	0	1	0	0	0	0	0	1	0	1
	Sanguie	Reo	0	0	0	0	0	2	4	1	1	1	5	4	9
	Sissili	Leo	0	0	0	0	0	0	1	0	0	0	1	0	1
	Ziro	Sapouy	0	0	0	0	0	0	0	0	0	0	0	0	0
Total			0	0	0	0	1	2	6	2	1	1	8	5	13
Centre Sud	Bazega	Kombissiri	0	0	0	0	0	0	0	0	0	0	0	0	0
	Bazega	Sapone	0	0	0	0	2	1	0	0	0	0	2	1	3
	Nahouri	Po	0	0	0	0	0	0	2	1	1	0	3	1	4
	Zoundweogo	Manga	0	0	0	0	1	0	2	0	0	0	3	0	3
Total			0	0	0	0	3	1	4	1	1	0	8	2	10
Centre Ouest	Kadiogo	Kossodo	0	0	1	0	0	3	0	2	1	1	2	6	8
	Kadiogo	Paul VI	0	0	0	1	2	0	0	0	1	0	3	1	4
	Kadiogo	Pissy	0	1	1	3	6	2	2	3	2	1	11	10	21
	Kadiogo	Secteur 30	0	0	2	1	4	11	2	3	1	2	9	17	26
Total			0	1	4	5	12	16	4	8	5	4	25	34	59
Est	Gnagna	Bogande	0	2	0	0	1	0	1	0	0	0	2	2	4
	Gourma	Fada	0	0	1	0	2	5	0	1	1	0	4	6	10
	Komandjari	Gayeri	0	0	0	0	1	0	0	0	0	0	1	0	1
	Kompienga	Pama	0	0	0	0	0	0	0	0	0	0	0	0	0
	Tapoa	Diapaga	0	0	0	0	0	0	0	0	0	0	0	0	0
Total			0	2	1	0	4	5	1	1	1	0	7	8	15

Tableau 02. 32 : Bubon inguinal (suite)

Région	Province Nom	District	1 - 14 ans		15 - 19 ans		20 - 29 ans		30 - 39 ans		40 ans et plus		Total		Total
Hauts Bassin	Houet	Dandé	0	0	0	0	0	0	0	1	0	0	0	1	1
	Houet	Secteur 15	1	0	1	0	1	4	0	3	1	0	4	7	11
	Houet	Secteur 22	0	0	0	1	3	4	3	7	0	2	6	14	20
	Kenedougou	Orodara	0	0	0	0	1	0	1	2	0	0	2	2	4
	Tuy	Houndé	0	0	0	0	0	3	2	0	0	2	2	5	7
Total			1	0	1	1	5	11	6	13	1	4	14	29	43
Nord	Loroum	Titao	0	0	0	0	0	0	1	0	3	0	4	0	4
	Passore	Yako	0	0	0	0	1	0	3	0	2	0	6	0	6
	Yatenga	Ouahigouya	0	0	0	0	3	0	1	0	0	0	4	0	4
	Yatenga	Seguenegha	0	0	0	0	0	0	2	2	1	0	3	2	5
	Zoundoma	Gourcy	0	0	0	0	0	0	0	1	0	0	0	1	1
Total			0	0	0	0	4	0	7	3	6	0	17	3	20
Plateau Central	Ganzourgou	Zorgho	0	0	0	2	0	2	2	0	0	0	2	4	6
	Kourweogo	Bousse	0	0	0	0	0	0	1	0	1	0	2	0	2
	Oubritenga		0	0	0	0	1	0	0	0	0	0	1	0	1
Total			0	0	0	2	1	2	3	0	1	0	5	4	9
Sahel	Oudalan	Gorom	0	0	0	0	0	0	0	0	1	0	1	0	1
	Séno	Dori	0	0	0	0	0	0	2	0	1	0	3	0	3
	Soum	Djibo	0	0	0	0	4	0	0	1	0	1	4	2	6
	Yagha	Sebba	0	0	0	0	1	0	2	0	0	0	3	0	3
Total			0	0	0	0	5	0	4	1	2	1	11	2	13
Sud Ouest	Bougouriba	Diebougou	0	0	0	0	0	1	2	0	1	2	3	3	6
	Ioba	Dano	0	0	0	0	2	0	1	0	3	0	6	0	6
	Noumbiel	Batie	0	0	0	0	0	0	1	0	0	0	1	0	1
	Poni	Gaoua	0	0	1	0	1	1	1	1	0	1	3	3	6
Total			0	0	1	0	3	2	5	1	4	3	13	6	19
Total			2	4	7	10	49	49	49	32	25	16	132	111	243

Tableau 02. 33 : Autres Syndrome IST

Région	Province	District	1 - 14 ans		15 - 19 ans		20 - 29 ans		30 - 39 ans		40 ans et plus	
			M	F	M	F	M	F	M	F	M	F
Boucle Du Mouhoun	Banwa	Solenzo	3	0	1	4	10	21	16	8	3	3
	Kossi	Nouna	2	1	1	3	3	9	3	13	4	5
	Les Bale	Boromo	0	0	0	4	3	14	3	9	4	1
	Mouhoun	Dedougou	0	2	1	2	5	29	3	10	4	7
	Nayala	Toma	1	1	0	0	2	1	1	2	0	0
	Sourou	Tougan	0	3	6	11	3	41	3	27	2	10
Total			6	7	9	24	26	115	29	69	17	26
Cascades	Comoe	Banfora	0	0	0	10	11	60	4	29	6	7
	Leraba	Sindou	0	0	1	5	2	20	3	14	5	1
Total			0	0	1	15	13	80	7	43	11	8
Centre Est	Boulgou	Tenkodogo	0	2	1	1	3	21	2	6	4	1
	Boulgou	Zabre	0	1	0	1	2	3	0	0	0	1
	Koumpelogo	Ouargaye	2	2	0	2	2	11	3	1	1	0
	Kouritenga	Koupela	2	0	1	1	3	5	3	4	1	1
Total			4	3	2	5	10	40	8	11	6	3
Centre Nord	Bam	Kongoussi	1	0	1	5	7	11	2	5	2	1
	Namentinga	Boulsa	0	1	0	4	6	10	6	8	3	2
	Sanmatenga	Barsalogho	0	0	1	2	2	3	0	3	0	0
	Sanmatenga	Kaya	0	0	0	3	1	18	4	11	1	1
Total			1	1	2	14	16	42	12	27	6	4
Centre Ouest	Boulkiemde	Ds Koudougou	0	0	0	5	14	4	0	8	0	0
	Boulkiemde	Ds Nanoro	0	1	0	10	2	32	1	20	2	5
	Sanguie	Ds Reo	0	2	0	0	0	1	0	2	2	0
	Sissili	Ds Leo	0	0	1	8	0	41	2	38	0	0
	Ziro	Ds Sapouy	0	0	0	0	0	0	0	2	0	1
Total			0	3	1	23	16	78	3	70	4	6
Centre Sud	Bazega	Kombissiri	0	3	0	3	5	12	6	9	0	0
	Bazega	Sapone	2	0	2	3	1	3	2	7	3	0
	Nahouri	Po	1	0	1	1	7	7	4	0	5	3
	Zoundweogo	Manga	3	4	1	33	14	44	16	18	2	4
Total			6	7	4	40	27	66	28	34	10	7
Centre	Kadiogo	Kossodo	7	25	4	12	13	20	13	11	5	1
	Kadiogo	Paul VI	3	3	4	54	26	232	6	71	6	14
	Kadiogo	Pissy	20	18	23	168	129	695	73	376	35	187
	Kadiogo	Secteur 30	4	1	12	76	52	188	34	63	29	19
Total			34	47	43	310	220	1135	126	521	75	221
Est	Gnagna	Bogande	1	1	0	7	7	22	5	4	0	2
	Gourma	Fada	0	0	1	13	6	47	4	19	4	5
	Komandjari	Gayeri	0	0	0	1	1	4	0	1	0	0
	Kompienga	Pama	0	0	1	0	0	1	0	1	0	0
	Tapoa	Diapaga	1	2	0	8	29	15	43	9	0	1
Total			2	3	2	29	43	89	52	34	4	8

Tableau 02. 33 : Autres Syndrome IST (suite)

Région	Province	District	1 - 14 ans		15 - 19 ans		20 - 29 ans		30 - 39 ans		40 ans et plus	
			M	F	M	F	M	F	M	F	M	F
Hauts Bassins	Houet	Dandé	0	0	0	4	2	22	1	8	5	6
	Houet	Secteur 15	1	0	35	37	164	136	81	52	27	23
	Houet	Secteur 22	9	17	6	88	44	257	37	153	23	41
	Kenedougou	Orodara	0	0	0	1	1	4	1	0	0	2
	Tuy	Houndé	1	0	3	7	16	46	11	21	3	6
Total			11	17	44	137	227	465	131	234	58	78
Nord	Loroum	Titao	0	0	0	6	2	5	1	3	2	1
	Passore	Yako	0	1	0	2	0	9	2	8	0	0
	Yatenga	Ouahigouya	2	6	1	3	2	12	4	11	3	6
	Yatenga	Seguenega	3	0	3	3	10	21	12	15	2	1
	Zoundoma	Gourcy	0	0	0	0	0	0	1	1	0	0
Total			5	7	4	14	14	47	20	38	7	8
Plateau Central	Ganzourgou	Ds Zorgho	2	0	0	1	1	5	2	0	1	0
	Kourweogo	Ds Bousse	2	1	0	1	2	4	0	1	0	1
	Oubritenga	Ds Ziniare	1	3	1	13	27	40	29	23	30	13
Total			5	4	1	15	30	49	31	24	31	14
Sahel	Oudalan	Gorom-Gorom	3	1	1	0	2	3	2	1	7	1
	Séno	Dori	2	0	3	10	15	13	13	4	15	10
	Soum	Djibo	2	0	1	11	11	19	16	6	12	4
	Yagha	Sebba	0	0	2	9	10	15	12	9	10	5
Total			7	1	7	30	38	50	43	20	44	20
Sud Ouest	Bougouriba	Diebougou	0	0	0	0	4	13	8	3	0	0
	Ioba	Dano	0	0	0	1	6	8	9	5	2	2
	Noumbiel	Batie	0	0	2	6	7	10	11	11	6	1
	Poni	Gaoua	0	7	1	32	12	34	5	14	0	14
Total			0	7	3	39	29	65	33	33	8	17
Total			81	107	123	695	709	2321	523	1158	281	420

Tableau 02. 34 : Répartition des cas de SIDA par district sanitaire en 2007

Région	District	0 - 15 mois		16 mois à 4 ans		5 - 14 ans		15 - 19 ans		20 - 29 ans		30 - 39 ans		40 - 49 ans		50 - 59 ans		60 ans et plus		Total	
		M	F	M	F	M	F	M	F	M	F	M	F	M	F	M	F	M	F	M	F
Boucle du Mouhoun	Boromo	0	0	2	0	1	0	0	2	1	10	13	20	12	8	2	2	0	0	31	42
	Dedougou	0	0	1	0	1	0	0	0	7	16	6	15	2	4	0	0	0	0	17	35
	Nouna	0	0	0	0	0	0	0	0	11	13	9	7	3	7	1	1	0	1	24	29
	Solenzo	0	0	0	0	0	0	0	1	6	7	6	9	3	2	2	0	1	0	18	19
	Toma	1	0	2	0	1	3	1	1	5	15	3	33	2	9	1	0	0	0	16	61
	Tougan	0	0	0	0	1	0	2	2	4	7	11	16	8	6	0	3	0	1	26	35
Total		1	0	5	0	4	3	3	6	34	68	48	100	30	36	6	6	1	2	132	221
Cascades	Banfara	0	0	0	0	0	0	0	1	2	9	3	10	2	3	1	0	0	0	8	23
	Sindou	0	0	0	0	0	0	0	0	0	0	2	1	1	0	0	0	0	0	3	1
Total		0	0	0	0	0	0	0	1	2	9	5	11	3	3	1	0	0	0	11	24
Centre Est	Koupela	0	0	0	0	3	2	0	0	0	2	5	8	2	2	2	0	1	0	13	14
	Ouargaye	0	0	0	0	0	0	0	0	0	7	8	4	3	3	0	0	1	0	12	14
	Tenkodogo	0	0	0	0	0	0	0	0	0	6	4	5	5	1	2	0	1	2	12	14
	Zabre	0	0	0	0	0	0	0	0	0	0	3	1	1	0	0	0	0	0	4	1
Total		0	0	0	0	3	2	0	0	0	15	20	18	11	6	4	0	3	2	41	43
Centre Nord	Barsalogho	0	0	0	0	0	0	0	1	2	3	4	1	4	2	0	0	0	0	10	7
	Boulsa	0	0	2	1	1	0	0	0	3	8	11	7	7	2	1	1	0	0	25	19
	Kaya	0	1	0	0	1	0	0	0	1	10	9	13	6	5	0	0	0	0	17	29
	Kongoussi	0	0	0	0	1	0	0	0	3	6	11	9	9	6	1	0	0	0	25	21
Total		0	1	2	1	3	0	0	1	9	27	35	30	26	15	2	1	0	0	77	76

Tableau 02.34 : Répartition des cas de Sida dans les districts sanitaires (suite)

Région	District	0 – 15 mois		16 mois à 4 ans		5 – 14 ans		15 - 19 ans		20 – 29 ans		30 – 39 ans		40 – 49 ans		50 – 59 ans		60 ans et plus		Total	
		M	F	M	F	M	F	M	F	M	F	M	F	M	F	M	F	M	F	M	F
Centre Ouest	Koudougou	0	0	0	0	2	1	0	0	5	15	25	26	8	0	1	2	2	0	43	44
	Leo	0	0	0	0	0	0	0	0	1	2	0	2	0	0	0	0	0	0	1	4
	Nanoro	1	3	0	2	1	2	1	1	5	27	19	33	20	7	10	3	3	2	60	80
	Reo	0	0	0	0	0	0	0	0	2	4	11	10	3	0	2	0	0	0	18	14
	Sapouy	0	0	0	0	0	0	0	0	1	0	2	0	3	0	0	0	0	0	6	0
Total		1	3	0	2	3	3	1	1	14	48	57	71	34	7	13	5	5	2	128	142
Centre Sud	Kombissiri	0	0	0	0	0	0	1	1	1	13	4	8	1	3	2	1	0	0	9	26
	Manga	0	0	0	0	0	1	1	1	0	8	10	8	6	7	7	3	3	0	27	28
	Po	0	0	0	0	1	2	0	8	3	34	11	25	15	17	2	0	0	1	32	87
	Sapone	1	0	2	0	2	0	0	1	2	4	6	14	4	1	1	3	0	1	18	24
Total		1	0	2	0	3	3	2	11	6	59	31	55	26	28	12	7	3	2	86	165
Centre	Kossodo	0	1	0	0	3	3	0	4	5	8	12	22	10	4	2	3	0	0	32	45
	Paul VI	0	0	0	0	0	2	0	1	1	14	2	12	4	2	0	2	0	0	7	33
	Pissy	2	0	2	2	5	0	1	10	11	94	36	91	17	20	3	11	0	0	77	228
	Secteur 30	0	1	4	1	3	3	4	7	16	86	44	99	26	35	5	11	2	2	104	245
Total		2	2	6	3	11	8	5	22	33	202	94	224	57	61	10	27	2	2	220	551
Est	Bogande	2	1	0	0	0	0	1	0	4	10	8	9	8	3	2	1	1	0	26	24
	Diapaga	0	0	1	0	0	1	0	0	0	0	0	1	1	0	0	0	0	0	2	2
	Fada	7	1	0	0	0	0	0	0	2	3	1	4	0	0	0	0	0	0	10	8
	Gayeri	0	0	0	0	0	0	0	0	0	0	0	0	0	0	0	0	0	0	0	0
	Pama	0	0	0	0	0	0	0	0	0	0	1	0	0	0	0	0	0	0	1	0
Total		9	2	1	0	0	1	1	0	6	13	10	14	9	3	2	1	1	0	39	34

Tableau 02.34 : Répartition des cas de Sida dans les districts sanitaires (suite)

Région	District	0 - 15 mois		16 mois à 4 ans		5 - 14 ans		15 - 19 ans		20 - 29 ans		30 - 39 ans		40 - 49 ans		50 - 59 ans		60 ans et plus		Total	
		M	F	M	F	M	F	M	F	M	F	M	F	M	F	M	F	M	F	M	F
Hauts Bassins	Dandé	0	0	0	0	0	0	0	0	0	3	2	3	2	4	2	0	0	0	6	10
	Houndé	0	0	0	0	0	0	1	0	5	5	5	12	2	9	0	1	2	0	15	27
	Orodara	0	0	0	0	0	0	0	1	2	9	19	9	10	7	1	2	0	0	32	28
	Secteur 15	1	2	3	1	0	0	0	20	11	76	30	78	21	18	7	5	0	0	73	200
	Secteur 22	0	1	0	0	1	0	3	5	12	45	7	37	8	14	2	1	3	0	36	103
Total		1	3	3	1	1	0	4	26	30	138	63	139	43	52	12	9	5	0	162	368
Nord	Gourcy	0	0	0	0	0	1	0	0	0	3	11	8	0	2	0	0	1	0	12	14
	Ouahigouya	1	2	1	2	1	0	1	2	9	58	54	96	41	43	15	8	3	0	126	211
	Seguenega	0	0	0	0	0	0	0	0	4	2	4	8	6	2	3	0	0	0	17	12
	Titao	0	0	1	0	0	0	0	0	1	1	4	5	1	1	0	0	0	0	7	7
	Yako	0	0	1	0	0	1	0	0	0	0	3	4	0	0	0	0	0	0	4	5
Total		1	2	3	2	1	2	1	2	14	64	76	121	48	48	18	8	4	0	166	249
Plateau Central	Bousse	0	0	0	0	1	1	0	0	2	7	20	11	9	5	1	1	0	0	33	25
	Ziniare	0	0	2	1	0	0	1	0	2	11	12	11	2	1	0	0	2	0	21	24
	Zorgho	1	0	0	0	0	0	0	3	6	23	18	35	20	6	2	2	1	1	48	70
Total		1	0	2	1	1	1	1	3	10	41	50	57	31	12	3	3	3	1	102	119
Sahel	Djibo	0	0	0	0	0	1	0	2	0	14	6	12	6	2	2	0	0	0	14	31
	Dori	0	0	0	0	0	0	0	0	0	0	2	3	0	0	0	0	1	0	3	3
	Gorom-Gorom	0	0	0	1	0	0	0	0	5	1	4	1	1	0	0	0	0	0	10	3
	Sebba	0	0	0	0	0	0	0	0	0	0	1	0	1	0	0	0	0	0	2	0
Total		0	0	0	1	0	1	0	2	5	15	13	16	8	2	2	0	1	0	29	37
Sud Ouest	Batie	1	0	1	1	1	0	0	1	5	9	6	6	3	1	0	0	0	0	17	18
	Dano	0	0	0	0	0	1	0	0	4	8	8	7	2	1	0	2	0	0	14	19
	Diebouyou	0	0	0	0	0	0	0	1	2	11	14	16	3	4	1	2	1	0	21	34
	Gaoua	0	0	0	0	1	0	0	2	2	13	9	14	6	12	1	2	1	0	20	43
Total		1	0	1	1	2	1	0	4	13	41	37	43	14	18	2	6	2	0	72	114
Total		18	13	25	12	32	25	18	79	176	740	539	899	340	291	87	73	30	11	1265	2143

CONSULTATIONS EXTERNES ET HOSPITALISATIONS DANS LES FORMATIONS SANITAIRES AU NIVEAU DISTRICT

- **Nosologie des consultations externes**
- **Distribution des principaux motifs de consultation**
- **Nosologie des cas hospitalisés et des décès**
- **Distribution des principaux motifs d'hospitalisation**
- **Principales cause de décès à l'hospitalisation**
- **Mortalité à l'hospitalisation**
- **Motifs d'évacuation**
- **Evasion à l'hospitalisation**
- **Durée moyenne de séjour**

Tableau 02.35: Nosologies des consultations externes en 2007 dans les districts sanitaires

Affection ou symptôme dominant	Moins d'1 an	1-4 Ans	5-14 ans	Adulte Masculin	Adulte Féminin	Total	%
Affection de la peau	49240	64899	52066	56604	60604	283413	4.05
Anémies	9729	15930	2025	843	3604	32131	0.46
Appendicite	22	36	212	1760	1349	3379	0.05
Asthme	478	1462	2484	4535	5630	14589	0.21
Autres affections app. cardio-vasculaire	59	210	818	8589	11839	21515	0.31
Autres affections app. Osteo-articulaire	196	1052	4761	40927	36928	83864	1.20
Autres affections œil et annexes	1479	3964	7843	18735	16540	48561	0.69
Autres affections cavité buccale	15826	16499	8125	7415	8294	56159	0.80
Autres affections app respiratoire	15872	18058	9334	12990	13997	70251	1.00
Autres affections app. Digestif	30398	27008	17389	43254	60084	178133	2.54
Autres affections de l'appareil génital sauf IST	1046	1239	1033	5311	42490	51119	0.73
Autres affections de l'appareil urinaire sauf IST	6292	4856	3642	19885	17485	52160	0.75
Autres Hernies	24	20	11	130	44	229	0.00
Autres maladies non classées	23302	29563	36986	110411	236369	436631	6.24
Autres traumatismes	1232	6076	18381	34053	19905	79647	1.14
Autres tumeurs	159	239	294	868	1101	2661	0.04
Brûlures	1407	5354	2593	1944	1904	13202	0.19
Carie dentaire	0	881	4703	13009	19157	37750	0.54
Cataractes	36	52	102	2824	2220	5234	0.07
Charbon	1	20	45	45	20	131	0.00
Choléra	0	0	0	0	0	0	0.00
Coma non traumatique	19	100	168	402	252	941	0.01
Conjonctivites	18039	19444	16530	22100	24379	100492	1.44
Coqueluche	18	22	34	1	4	79	0.00
Diabète	1	11	20	540	459	1031	0.01
Diarrhées non sanglantes	73506	109734	23165	34640	48247	289292	4.13
Diarrhées sanglantes	6695	18369	5369	10526	15088	56047	0.80
Diphthérie	1	0	2	2	0	5	0.00
Dracunculose (nvx cas)	0	0	0	2	1	3	0.00
Drépanocytose	39	365	1859	2008	2366	6637	0.09
Eléphantiasis des seins	1	1	1	2	24	29	0.00
Eléphantiasis (Autres)	1	2	3	14	46	66	0.00
Eléphantiasis du Scrotum	0	1	4	131	1	137	0.00
Eléphantiasis des pieds	0	3	22	235	481	741	0.01
Epilepsie	28	452	1157	1425	1008	4070	0.06

Tableau 02.35: Nosologies des consultations externes en 2007 dans les districts sanitaires (suite)

Affection ou symptôme dominant	Moins d'1 an	1-4 Ans	5-14 ans	Adulte Masculin	Adulte Féminin	Total	%
Fièvre au long cours	1069	1763	1273	1899	2102	8106	0.12
Fièvre d'origine indéterminée	2656	2991	1289	1848	2337	11121	0.16
Fièvre jaune	1	2	1	2	1	7	0.00
Fracture	34	127	681	1208	569	2619	0.04
Gastrite	1803	2411	1926	11388	21188	38716	0.55
Héméralopie/ Xérophtalmie	9	98	147	441	1173	1868	0.03
Hernie	118	220	238	3595	393	4564	0.07
Hernie abdominale	7	5	4	23	20	59	0.00
Hernie inguinale	106	205	187	3177	308	3983	0.06
HTA	11	10	193	18693	25020	43927	0.63
Hydrocèle	24	49	65	2455	53	2646	0.04
Ictère fébrile	83	243	160	209	173	868	0.01
Intoxication	439	2536	2120	3315	3065	11475	0.16
IRA Basse Broncho- pneumonies	143037	169573	83868	110426	126428	633332	9.05
IRA Basse Pneumonie	111564	120244	51983	33913	36599	354303	5.06
IRA haute Angine	864	3013	12995	17489	22844	57205	0.82
IRA haute Otites	11427	16967	15692	13130	18329	75545	1.08
IRA haute Rhinopharyngite	38256	40313	19543	29781	30180	158073	2.26
IST	1538	106	484	14718	67624	84470	1.21
Leishmaniose	35	147	427	856	774	2239	0.03
Malnutrition protéino- énergétique	6362	20412	1001	104	269	28148	0.40
Mastoïdites	272	907	1345	687	950	4161	0.06
Méningites	2567	5975	10397	3713	3333	25985	0.37
Morsure de chien	15	358	1639	1066	794	3872	0.06
Morsure de serpent	75	617	4700	4861	4265	14518	0.21
Noma	11	46	68	40	54	219	0.00
Onchocercose	0	4	0	6	2	12	0.00
Oreillons	253	1722	4273	890	961	8099	0.12
Paludisme grave	47013	95563	41651	39874	64574	288675	4.11
Paludisme simple	456026	787071	393385	396858	583654	2616994	36.67
Paralysie des membres	0	30	23	129	91	273	0.00
Paralysie flasq. Aigüe (PFA)	6	44	34	11	2	97	0.00
Parasitoses intestinales	23195	65866	46454	64177	73906	273598	3.91
Plaie	6879	27336	65201	82616	49992	232024	3.31
Rage	0	5	19	6	8	38	0.00
Rougeole	19	43	73	19	17	171	0.00
Schistosomiase intestinale	190	420	384	597	661	2252	0.03
Schistosomiase urinaire	229	677	2973	5013	1645	10537	0.15
SIDA	28	54	56	1251	2073	3462	0.05
Syndrome néphrotique	45	466	809	3731	3011	8062	0.12

Tableau 02.35: Nosologies des consultations externes en 2007 dans les districts sanitaires (suite)

Affection ou symptôme dominant	Moins d'1 an	1-4 Ans	5-14 ans	Adulte Masculin	Adulte Féminin	Total	%
Tétanos	3	28	114	65	25	235	0.00
Tétanos néonatal	24	0	0	0	0	24	0.00
Traumatisme par accident de la voie publique	248	2275	6027	23105	8013	39668	0.57
Troubles mentaux	49	99	236	2456	2549	5389	0.08
Trypanosomiase	0	0	0	4	3	7	0.00
Tuberculose	19	25	97	1219	764	2124	0.03
Tumeur des organes génitaux	35	45	69	644	415	1208	0.02
Tumeur du foie	3	9	35	487	234	768	0.01
Tumeur du sein	21	4	14	37	1293	1369	0.02
Ulcère de l'estomac	45	91	844	16531	33402	50913	0.73
Zona	14	70	268	1112	1380	2844	0.04
Total	1111872	1717208	996646	1376035	1849440	7051201	100.00

Tableau 2.36: Distribution des 10 principaux motifs de consultation en 2007

Affection ou symptôme dominant	Moins d'1 an	1-4 Ans	5-14 ans	Adulte Masculin	Adulte Féminin	Total	%
Paludisme simple	456026	787071	393385	396858	583654	2616994	36.67
IRA Basses	254601	289817	135851	144339	163027	987635	14.11
IRA Hautes	50547	60293	48230	60400	71353	290823	4.15
Diarrhées non sanglantes	73506	109734	23165	34640	48247	289292	4.13
Paludisme grave	47013	95563	41651	39874	64574	288675	4.11
Affection de la peau	49240	64899	52066	56604	60604	283413	4.05
Parasitoses intestinales	23195	65866	46454	64177	73906	273598	3.91
Plaie	6879	27336	65201	82616	49992	232024	3.31
Autres affect. App. Digestif	30398	27008	17389	43254	60084	178133	2.54
Conjonctivites	18039	19444	16530	22100	24379	100492	1.44
Total des 10 affections	1009443	1547032	839922	944862	1199820	5541079	78.43
Total des consultations	1111872	1717208	996646	1376035	1849440	7051201	100.00

Tableau 02.37: Nosologie des cas hospitalisés et des décès en 2007 au niveau district

Affection ou symptômes dominants	Moins d'un an		1 - 4 ans		5 - 14 ans		Adultes Masculin		Adultes Féminin		Total		Létalité %	Mortalité %
	C	D	C	D	C	D	C	D	C	D	C	D		
	Affection de la peau	60	1	61	0	89	1	134	3	130	1	474		
Anémies	3770	275	5780	381	565	38	285	13	781	46	11181	753	6.73	7.39
Appendicite	0	0	2	0	18	0	233	1	94	0	347	1	0.29	0.01
Asthme	23	1	89	5	90	3	174	11	198	6	574	26	4.53	0.26
Aut. Aff. App. cardio-vasc	2	0	16	0	65	9	672	83	551	64	1306	156	11.94	1.53
Aut. Affect. App. Osteo-art	7	0	12	0	51	2	248	6	190	3	508	11	2.17	0.11
Aut. Affect. œil et annexes	2	0	6	0	21	0	116	0	81	2	226	2	0.88	0.02
Autres aff cav buccale	30	2	30	0	32	1	57	2	48	2	197	7	3.55	0.07
Autres aff de app respiratoire	85	10	89	1	84	2	189	13	136	10	583	36	6.17	0.35
Autres aff. app. Digestif	477	15	795	35	577	27	1812	82	1849	55	5510	214	3.88	2.10
Autres aff app genit sauf IST	34	1	41	0	46	0	571	9	306	3	998	13	1.30	0.13
Autres aff app uri sauf IST	6	0	11	0	14	0	200	5	663	2	894	7	0.78	0.07
Autres Hernies	0	0	0	0	1	0	14	0	2	0	17	0	0.00	0.00
Autres maladies non	780	87	1163	73	1034	52	2905	214	5006	158	10888	584	5.36	5.73
Autres traumatismes	13	0	64	4	360	15	540	16	228	9	1205	44	3.65	0.43
Autres tumeurs	6	0	14	1	14	2	129	18	90	5	253	26	10.28	0.26
Brûlures	24	1	105	14	69	0	33	0	32	0	263	15	5.70	0.15
Carie dentaire	0	0	1	1	0	0	0	0	0	0	1	1	100.00	0.01
Charbon	1	1	10	1	9	1	18	4	8	0	46	7	15.22	0.07
Coma non traumatique	3	3	22	7	34	7	98	39	54	11	211	67	31.75	0.66
Conjonctivites	0	0	1	0	0	0	0	0	0	0	1	0	0.00	0.00
Coqueluche	1	0	2	0	2	0	0	0	0	0	5	0	0.00	0.00
Diabète	0	0	0	0	4	0	50	7	22	4	76	11	14.47	0.11
Diarrhées non sanglantes	1521	47	2175	51	498	9	1173	31	1690	18	7057	156	2.21	1.53
Diarrhées sanglantes	91	5	248	10	99	1	237	2	428	3	1103	21	1.90	0.21
Diptérie	0	0	0	0	0	0	1	1	2	1	3	2	66.67	0.02
Dracunculose (nouveau cas)	0	0	0	0	0	0	0	0	2	0	2	0	0.00	0.00
Drépanocytose	4	0	15	0	68	3	103	3	75	7	265	13	4.91	0.13
Epilepsie	2	0	53	2	67	1	127	3	71	1	320	7	2.19	0.07
Fièvre au long cours	60	3	132	5	155	1	215	7	206	10	768	26	3.39	0.26
Fièvre d'origine	61	7	109	2	64	8	77	8	80	8	391	33	8.44	0.32
Fièvre jaune	0	0	0	0	1	1	1	0	0	0	2	1	50.00	0.01
Fracture	3	0	5	0	37	0	73	2	13	0	131	2	1.53	0.02
Gastrite	0	0	0	0	0	0	6	0	6	0	12	0	0.00	0.00
Hernie	2	0	18	0	32	0	1263	9	104	1	1419	10	0.70	0.10
Hernie inguinale	1	0	14	0	34	0	619	5	40	0	708	5	0.71	0.05
HTA	0	0	0	0	1	0	818	30	722	31	1541	61	3.96	0.60
Hydrocèle	1	0	4	0	14	0	629	4	1	0	649	4	0.62	0.04
Ictère fébrile	16	5	76	8	42	6	59	6	41	2	234	27	11.54	0.26
Intoxication	63	6	431	18	398	15	640	48	613	28	2145	115	5.36	1.13
IRA Basse Broncho-pneumo	3496	99	5472	98	2565	28	6277	201	6419	95	24229	521	2.15	5.11
IRA Basse Pneumonie	2418	74	3122	70	1210	16	1852	47	1788	28	10390	235	2.26	2.31
IRA haute	125	1	174	2	87	1	124	0	137	1	647	5	0.77	0.05
IRA haute Angine	3	0	13	0	24	1	67	0	85	0	192	1	0.52	0.01
IRA haute Otites	26	1	45	1	34	1	47	0	39	0	191	3	1.57	0.03
IST	0	0	0	0	0	0	6	0	2	0	8	0	0.00	0.00
Malnutrition protéino-énerg.	849	69	2686	211	81	9	12	0	15	0	3643	289	7.93	2.84
Mastoi'dites	1	0	9	0	14	0	9	0	9	1	42	1	2.38	0.01
Méningites	1894	203	4194	290	7512	489	2851	282	2483	183	18934	1447	7.64	14.20
Morsure de chien	1	0	12	0	48	1	29	2	33	0	123	3	2.44	0.03
Morsure de serpent	26	2	301	14	2325	69	2269	50	1902	41	6823	176	2.58	1.73

**Tableau 02.37: Nosologie des cas hospitalisés et des décès en 2007
au niveau district (suite)**

Affection ou symptômes dominants	Moins d'un an		1 - 4 ans		5 - 14 ans		Adultes Masculin		Adultes Féminin		Total		Létalité %	Mortalité %
	C	D	C	D	C	D	C	D	C	D	C	D		
Noma	0	0	3	1	6	0	4	1	3	0	16	2	12.50	0.02
Onchocercose	0	0	1	0	0	0	0	0	0	0	1	0	0.00	0.00
Oreillons	0	0	1	0	0	0	0	0	1	0	2	0	0.00	0.00
Paludisme grave	21715	1343	44783	2012	17544	513	20629	371	32936	307	137607	4546	3.30	44.60
Paralysie des membres	1	0	4	0	2	0	24	0	12	0	43	0	0.00	0.00
Paralysie flasq. Aigüe	1	0	10	1	13	1	0	0	0	0	24	2	8.33	0.02
Parasitoses intestinales	3	0	8	0	4	0	12	0	18	0	45	0	0.00	0.00
Plaie	13	0	61	0	120	0	220	4	160	2	574	6	1.05	0.06
Rage	0	0	2	0	12	6	1	1	5	4	20	11	55.00	0.11
Rougeole	9	0	6	0	26	0	3	0	10	0	54	0	0.00	0.00
Schistosomiase intestinale	1	0	0	0	0	0	0	0	0	0	1	0	0.00	0.00
Schistosomiase urinaire	1	0	0	0	1	0	2	0	6	0	10	0	0.00	0.00
SIDA	16	6	42	13	21	1	627	116	736	125	1442	261	18.10	2.56
Syndrome néphrotique	31	2	124	8	120	8	266	11	203	3	744	32	4.30	0.31
Tétanos	3	0	17	5	70	26	44	19	14	3	148	53	35.81	0.52
Tétanos néonatal	9	4	0	0	0	0	0	0	1	0	10	4	40.00	0.04
Traumatisme par	4	1	31	1	112	5	827	23	185	3	1159	33	2.85	0.32
Troubles mentaux	0	0	0	0	17	0	160	6	133	0	310	6	1.94	0.06
Tuberculose	2	0	9	0	16	2	268	24	151	11	446	37	8.30	0.36
Tumeur des organes	1	0	1	0	1	0	42	2	54	3	99	5	5.05	0.05
Tumeur du foie	3	1	3	1	8	0	171	20	94	12	279	34	12.19	0.33
Tumeur du sein	0	0	0	0	0	0	5	1	45	1	50	2	4.00	0.02
Ulcère de l'estomac	0	0	3	0	2	0	300	1	432	5	737	6	0.81	0.06
Zona	4	0	19	0	13	0	13	2	26	0	75	2	2.67	0.02
TOTAL	37805	2276	72750	3347	36697	1382	51680	1869	62700	1319	261632	10193	3.90	100.00

Cas=C, et décès =D

Tableau 02.38: Distribution des principaux motifs d'hospitalisation en 2007 au niveau district

Motifs d'hospitalisation	Moins d'un an	1 - 4 ans	5 - 14 ans	Adultes Masculin	Adultes Féminin	Total	%
Paludisme grave	21715	44783	17544	20629	32936	137607	52.60
IRA Basses	5914	8594	3775	8129	8207	34619	13.23
Méningites	1894	4194	7512	2851	2483	18934	7.24
Anémies	3770	5780	565	285	781	11181	4.27
Diarrhées non sanglantes	1521	2175	498	1173	1690	7057	2.70
Morsure de serpent	26	301	2325	2269	1902	6823	2.61
Autres affect. App. digestif	477	795	577	1812	1849	5510	2.11
Malnutrition protéino-énerg	849	2686	81	12	15	3643	1.39
Intoxication	63	431	398	640	613	2145	0.82
HTA	0	0	1	818	722	1541	0.59
SIDA	16	42	21	627	736	1442	0.55
Hernie	2	18	32	1263	104	1419	0.54
Total principaux	36247	69799	33329	40508	52038	231921	88.64
Total hospitalisation	37805	72750	36697	51680	62700	261632	100.00

Tableau 02.39: Principales causes de décès à l'hospitalisation en 2007 au niveau district

Causes de décès	Moins d'un an		1 - 4 ans		5 - 14 ans		Adultes Masculin		Adultes Féminin		Total		Létalité %	Mortalité %
	C	D	C	D	C	D	C	D	C	D	C	D		
	Paludisme grave	21715	1343	44783	2012	17544	513	20629	371	32936	307	137607		
Méningites	1894	203	4194	290	7512	489	2851	282	2483	183	18934	1447	7.64	14.20
Anémies	3770	275	5780	381	565	38	285	13	781	46	11181	753	6.73	7.39
IRA Basse Broncho-pneumo	3496	99	5472	98	2565	28	6277	201	6419	95	24229	521	2.15	5.11
Malnutrition protéino-énerg	849	69	2686	211	81	9	12	0	15	0	3643	289	7.93	2.84
SIDA	16	6	42	13	21	1	627	116	736	125	1442	261	18.10	2.56
IRA Basse Pneumonie	2418	74	3122	70	1210	16	1852	47	1788	28	10390	235	2.26	2.31
Autres affect. App. digestif	477	15	795	35	577	27	1812	82	1849	55	5510	214	3.88	2.10
Morsure de serpent	26	2	301	14	2325	69	2269	50	1902	41	6823	176	2.58	1.73
Diarrhées non sanglantes	1521	47	2175	51	498	9	1173	31	1690	18	7057	156	2.21	1.53
Total principales causes	36182	2133	69350	3175	32898	1199	37787	1193	50599	898	226816	8598	3.79	84.35
TOTAL	37805	2276	72750	3347	36697	1382	51680	1869	62700	1319	261632	10193	3.90	100.00

Tableau 02.40: Mortalité à l'hospitalisation dans les districts sanitaires en 2007

Région	Provinces	District	Total sorties	Total décès	décès pour mille sorties
BOUCLE DU MOUHOUN	Les Bales	Boromo	5158	325	63.01
	Mouhoun	Dédougou	4542	150	33.03
	Kossi	Nouna	4270	221	51.76
	Banwa	Solenzo	5334	383	71.80
	Nayala	Toma	4314	240	55.63
	Sourou	Tougan	3540	248	70.06
Total région			27158	1567	57.7
CASCADES	Comoé	Banfora	4530	218	48.12
	Léraba	Sindou	5186	190	36.64
Total région			9716	408	41.99
CENTRE EST	Kouritenga	Koupéla	10120	323	31.92
	Koulpelogo	Ouargaye	10294	387	37.59
	Boulgou	Tenkodogo	1964	24	12.22
	Boulgou	Zabré	3981	125	31.40
Total région			26359	859	32.59
CENTRE NORD	Sanmatenga	Barsalogho	1847	91	49.27
	Namentenga	Boulsa	11045	265	23.99
	Sanmatenga	Kaya	1391	71	51.04
	Bam	Kongoussi	4956	226	45.60
Total région			19239	653	33.94
CENTRE OUEST	Boulkiemdé	Koudougou	281	14	49.82
	Sissili	Léo	4572	267	58.40
	Boulkiemdé	Nanoro	5142	296	57.57
	Sanguié	Réo	5513	213	38.64
	Ziro	Sapouy	1162	143	123.06
Total région			16670	933	55.97
CENTRE SUD	Bazéga	Kombissiri	5845	282	48.25
	Zoundwéogo	Manga	1653	72	43.56
	Nahouri	Pô	2378	151	63.50
	Bazéga	Saponé	4901	161	32.85
Total région			14777	666	45.07
CENTRE	Kadiogo	Kossodo	1218	34	27.91
	Kadiogo	Paul VI	2557	45	17.60
	Kadiogo	Pissy	4881	348	71.30
	Kadiogo	Secteur 30	8580	264	30.77
Total région			17236	691	40.09
EST	Gnagna	Bogandé	5587	315	56.38
	Tapoa	Diapaga	2806	207	73.77
	Gourma	Fada	5157	130	25.21
	Komandjari	Gayéri	1051	43	40.91
	Kompienga	Pama	2572	133	51.71
Total région			17173	828	48.22

Tableau 02.40: Mortalité à l'hospitalisation dans les districts sanitaires en 2007 (suite)

Région	Provinces	District	Total sorties	Total décès	décès pour mille sorties
HAUTS BASSINS	Houet	Dandé	5023	181	36.03
	Tuy	Houndé	5589	270	48.31
	KénéDougou	Orodara	915	100	109.29
	Houet	Secteur 15	1050	73	69.52
	Houet	Secteur 22	1926	44	22.85
Total région			14503	668	46.06
NORD	Zandoma	Gourcy	2335	137	58.67
	Yatenga	Ouahigouya	7772	246	31.65
	Yatenga	Séguénéga	3259	218	66.89
	Loroum	Titao	1887	141	74.72
	Passoré	Yako	1090	67	61.47
Total région			16343	809	49.50
PLATEAU CENTRAL	Kourwéogo	Boussé	2835	187	65.96
	Oubritenga	Ziniaré	6510	276	42.40
	Ganzourgou	Zorgho	15482	446	28.81
Total région			24827	909	36.61
SAHEL	Soum	Djibo	5836	274	46.95
	Séno	Dori	3951	113	28.60
	Oudalan	Gorom-Gorom	1232	60	48.70
	Yagha	Sebba	4263	179	41.99
Total région			15282	626	40.96
SUD OUEST	Noumbiel	Batié	2693	105	38.99
	Ioba	Dano	2478	138	55.69
	Bougouriba	Diébougou	2432	216	88.82
	Poni	Gaoua	5939	130	21.89
Total région			13542	589	43.49
Total national			232825	10206	43.8

Tableau 02.41: Evacuation dans les districts sanitaire en 2007

Région	Provinces	District	Evacuation autre cause	Evacuation suites de grossesse	Total Evacuation	%evac pour accht
BOUCLE DU MOUHOUN	Les Bales	Boromo	420	253	673	37.59
	Mouhoun	Dédougou	162	320	482	66.39
	Kossi	Nouna	126	234	360	65.00
	Banwa	Solenzo	484	226	710	31.83
	Nayala	Toma	226	153	379	40.37
	Sourou	Tougan	142	276	418	66.03
Total région			1560	1462	3022	48.4
CASCADES	Comoé	Banfora	165	558	723	77.18
	Léraba	Sindou	231	256	487	52.57
Total région			396	814	1210	67.27
CENTRE EST	Kouritenga	Koupéla	591	531	1122	47.33
	Koumpelogo	Ouargaye	1749	371	2120	17.50
	Boulgou	Tenkodogo	32	597	629	94.91
	Boulgou	Zabré	134	120	254	47.24
Total région			2506	1619	4125	39.25
CENTRE NORD	Sanmatenga	Barsalogo	106	154	260	59.23
	Namentenga	Boulsa	276	268	544	49.26
	Sanmatenga	Kaya	152	489	641	76.29
	Bam	Kongoussi	185	273	458	59.61
Total région			719	1184	1903	62.22
CENTRE OUEST	Boulkiemdé	Koudougou	18	707	725	97.52
	Sissili	Léo	174	273	447	61.07
	Boulkiemdé	Nanoro	87	116	203	57.14
	Sanguié	Réo	272	276	548	50.36
	Ziro	Sapouy	54	137	191	71.73
Total région			605	1509	2114	71.38
CENTRE SUD	Bazéga	Kombissiri	164	334	498	67.07
	Zoundwéogo	Manga	34	373	407	91.65
	Nahouri	Pô	151	151	302	50.00
	Bazéga	Saponé	396	162	558	29.03
Total région			745	1020	1765	57.79
Centre	Kadiogo	Kossodo	100	589	689	85.49
	Kadiogo	Paul VI	324	704	1028	68.48
	Kadiogo	Pissy	156	1180	1336	88.32
	Kadiogo	Secteur 30	500	2028	2528	80.22
Total région			1080	4501	5581	80.65
EST	Gnagna	Bogandé	202	374	576	64.93
	Tapoa	Diapaga	106	321	427	75.18
	Gourma	Fada	155	285	440	64.77
	Komandjari	Gayéri	17	86	103	83.50
	Kompienga	Pama	225	96	321	29.91
Total région			705	1162	1867	62.24

Tableau 02.41: Evacuation dans les districts sanitaire en 2007 (suite)

Région	Provinces	District	Evacuation autre cause	Evacuation suites de grossesse	Total Evacuation	%evac pour accht
HAUTS BASSINS	Houet	Dandé	233	194	427	45.43
	Tuy	Houndé	656	252	908	27.75
	KénéDougou	Orodara	63	291	354	82.20
	Houet	Secteur 15	58	791	849	93.17
	Houet	Secteur 22	121	1058	1179	89.74
Total région			1131	2586	3717	69.57
NORD	Zandoma	Gourcy	76	115	191	60.21
	Yatenga	Ouahigouya	178	353	531	66.48
	Yatenga	Séguénéga	132	329	461	71.37
	Loroum	Titao	70	114	184	61.96
	Passoré	Yako	43	218	261	83.52
Total région			499	1129	1628	69.35
PLATEAU CENTRAL	Kourwéogo	Boussé	146	124	270	45.93
	Oubritenga	Ziniaré	316	393	709	55.43
	Ganzourgou	Zorgho	844	340	1184	28.72
Total région			1306	857	2163	39.62
Sahel	Soum	Djibo	159	227	386	58.81
	Séno	Dori	90	149	239	62.34
	Oudalan	Gorom-Gorom	35	75	110	68.18
	Yagha	Sebba	102	139	241	57.68
Total région			386	590	976	60.45
SUD OUEST	Noumbiel	Batié	189	124	313	39.62
	Ioba	Dano	162	152	314	48.41
	Bougouriba	Diébougou	215	171	386	44.30
	Poni	Gaoua	283	186	469	39.66
Total région			849	633	1482	42.71
Total national			12487	19066	31553	60.43

Tableau 02.42: Evasion à l'hospitalisation dans les districts sanitaires en 2007

Région	Provinces	District	Total sorties	Evadés	Evasion pour mille sorties
BOUCLE DU MOUHOUN	Les Bales	Boromo	5158	38	7.37
	Mouhoun	Dédougou	4542	34	7.49
	Kossi	Nouna	4270	50	11.71
	Banwa	Solenzo	5334	12	2.25
	Nayala	Toma	4314	60	13.91
	Sourou	Tougan	3540	17	4.80
Total région			27158	211	7.8
CASCADES	Comoé	Banfora	4530	35	7.73
	Léraba	Sindou	5186	18	3.47
Total région			9716	53	5.45
CENTRE EST	Kouritenga	Koupéla	10120	88	8.70
	Koumpelogo	Ouargaye	10294	86	8.35
	Boulgou	Tenkodogo	1964	93	47.35
	Boulgou	Zabré	3981	51	12.81
Total région			26359	318	12.06
CENTRE NORD	Sanmatenga	Barsalogo	1847	16	8.66
	Namentenga	Boulsa	11045	55	4.98
	Sanmatenga	Kaya	1391	10	7.19
	Bam	Kongoussi	4956	61	12.31
Total région			19239	142	7.38
CENTRE OUEST	Boulkiemdé	Koudougou	281	7	24.91
	Sissili	Léo	4572	18	3.94
	Boulkiemdé	Nanoro	5142	52	10.11
	Sanguié	Réo	5513	155	28.12
	Ziro	Sapouy	1162	13	11.19
Total région			16670	245	14.70
CENTRE SUD	Bazéga	Kombissiri	5845	18	3.08
	Zoundwéogo	Manga	1653	13	7.86
	Nahouri	Pô	2378	20	8.41
	Bazéga	Saponé	4901	38	7.75
Total région			14777	89	6.02
Centre	Kadiogo	Kossodo	1218	15	12.32
	Kadiogo	Paul VI	2557	5	1.96
	Kadiogo	Pissy	4881	37	7.58
	Kadiogo	Secteur 30	8580	28	3.26
Total région			17236	85	4.93
EST	Gnagna	Bogandé	5587	106	18.97
	Tapoa	Diapaga	2806	24	8.55
	Gourma	Fada	5157	25	4.85
	Komandjari	Gayéri	1051	9	8.56
	Kompienga	Pama	2572	101	39.27
Total région			17173	265	15.43

Tableau 02.42: Evasion à l'hospitalisation dans les districts sanitaires en 2007 (suite)

Région	Provinces	District	Total sorties	Evadés	Evasion pour mille sorties
HAUTS BASSINS	Houet	Dandé	5023	7	1.39
	Tuy	Houndé	5589	36	6.44
	KénéDougou	Orodara	915	10	10.93
	Houet	Secteur 15	1050	28	26.67
	Houet	Secteur 22	1926	15	7.79
Total région			14503	96	6.62
NORD	Zandoma	Gourcy	2335	18	7.71
	Yatenga	Ouahigouya	7772	97	12.48
	Yatenga	Séguénéga	3259	10	3.07
	Loroum	Titao	1887	18	9.54
	Passoré	Yako	1090	22	20.18
Total région			16343	165	10.10
PLATEAU CENTRAL	Kourwéogo	Boussé	2835	14	4.94
	Oubritenga	Ziniaré	6510	70	10.75
	Ganzourgou	Zorgho	15482	107	6.91
Total région			24827	191	7.69
Sahel	Soum	Djibo	5836	45	7.71
	Séno	Dori	3951	55	13.92
	Oudalan	Gorom-Gorom	1232	5	4.06
	Yagha	Sebba	4263	15	3.52
Total région			15282	120	7.85
SUD OUEST	Noumbiel	Batié	2693	38	14.11
	Ioba	Dano	2478	22	8.88
	Bougouriba	Diébougou	2432	25	10.28
	Poni	Gaoua	5939	52	8.76
Total région			13542	137	10.12
Total national			232825	2117	9.09

Tableau 02.43: Durée moyenne de séjour à l'hospitalisation dans les districts sanitaires en 2007

Région	Provinces	District	Malades hospitalisés	Journées d'hospitalisation	Durée moyenne de séjour
BOUCLE DU MOUHOUN	Les Bales	Boromo	4913	8581	2
	Mouhoun	Dédougou	4810	7680	2
	Kossi	Nouna	4268	10574	2
	Banwa	Solenzo	5347	9837	2
	Nayala	Toma	4330	11039	3
	Sourou	Tougan	3556	10215	3
Total région			27224	57926	2
CASCADES	Comoé	Banfara	4521	8801	2
	Léraba	Sindou	5151	7570	1
Total région			9672	16371	2
CENTRE EST	Kouritenga	Koupéla	10188	24378	2
	Koumpelogo	Ouargaye	10264	20556	2
	Boulgou	Tenkodogo	1883	3740	2
	Boulgou	Zabré	4182	6478	2
Total région			26517	55152	2
CENTRE NORD	Sanmatenga	Barsalogo	1839	4662	3
	Namentenga	Boulsa	11214	22932	2
	Sanmatenga	Kaya	1612	1820	1
	Bam	Kongoussi	5343	13912	3
Total région			20008	43326	2
CENTRE OUEST	Boulkiemdé	Koudougou	294	2980	10
	Sissili	Léo	4660	8594	2
	Boulkiemdé	Nanoro	6529	17530	3
	Sanguié	Réo	8588	16235	2
	Ziro	Sapouy	1824	12683	7
Total région			21895	58022	3
CENTRE SUD	Bazéga	Kombissiri	5845	9546	2
	Zoundwéogo	Manga	1654	3542	2
	Nahouri	Pô	2384	6133	3
	Bazéga	Saponé	4859	10499	2
Total région			14742	29720	2
Centre	Kadiogo	Kossodo	1217	4241	3
	Kadiogo	Paul VI	2558	4317	2
	Kadiogo	Pissy	5142	15639	3
	Kadiogo	Secteur 30	8406	16800	2
Total région			17323	40997	2
EST	Gnagna	Bogandé	5557	10342	2
	Tapoa	Diapaga	2984	5012	2
	Gourma	Fada	5171	6621	1
	Komandjari	Gayéri	1058	991	1
	Kompienga	Pama	2528	6236	2
Total région			17298	29202	2

Tableau 02.43: Durée moyenne de séjour à l'hospitalisation dans les districts sanitaires en 2007 (suite)

Région	Provinces	District	Malades hospitalisés	Journées d'hospitalisation	Durée moyenne de séjour
HAUTS BASSINS	Houet	Dandé	5116	8850	2
	Tuy	Houndé	5608	11617	2
	KénéDougou	Orodara	898	7865	9
	Houet	Secteur 15	1044	2824	3
	Houet	Secteur 22	1936	2981	2
Total région			14602	34137	2
NORD	Zandoma	Gourcy	2419	4290	2
	Yatenga	Ouahigouya	7904	29470	4
	Yatenga	Séguénéga	3229	7881	2
	Loroum	Titao	1886	4891	3
	Passoré	Yako	1070	4305	4
Total région			16508	50837	3
PLATEAU CENTRAL	Kourwéogo	Boussé	2872	8069	3
	Oubritenga	Ziniaré	6498	14941	2
	Ganzourgou	Zorgho	15508	35002	2
Total région			24878	58012	2
Sahel	Soum	Djibo	5824	9606	2
	Séno	Dori	3953	5572	1
	Oudalan	Gorom-Gorom	1234	2635	2
	Yagha	Sebba	3431	8513	2
Total région			14442	26326	2
SUD OUEST	Noumbiel	Batié	2700	5111	2
	Ioba	Dano	2712	6174	2
	Bougouriba	Diébougou	2498	7524	3
	Poni	Gaoua	5981	10373	2
Total région			13891	29182	2
Total national			239000	529210	2

ACTIVITES CHIRURGICALES ET EXAMENS DE LABORATOIRE DES DISTRICTS SANITAIRES

- **Activités chirurgicales des districts**
- **Situation des examens de laboratoire des districts sanitaires**

Tableau 02.44: Activités chirurgicales des districts sanitaires en 2007

Région	Provinces	District	Appendicectomie		Autres interventions		Autres laparotomies		Césarienne		Cures de hernies		Cures d'hydrocèle		G.E.U		Occlusion intestinale		Total	
			C	D	C	D	C	D	C	D	C	D	C	D	C	D	C	D	C	D
BOUCLE DU MOUHOUN	Les Bales	Boromo	4	0	3	0	1	0	25	0	60	0	13	0	1	0	0	0	107	0
	Mouhoun	Dédougou*	0	0	0	0	0	0	0	0	0	0	0	0	0	0	0	0	0	0
	Kossi	Nouna	5	0	12	0	15	0	83	0	46	0	9	0	4	0	1	0	175	0
	Banwa	Solenzo	1	1	8	1	13	0	105	1	80	1	16	0	9	0	7	1	239	5
	Nayala	Toma	5	0	12	0	20	0	56	1	55	0	21	0	4	0	2	0	175	1
	Sourou	Tougan	7	0	4	0	19	1	76	0	53	1	7	0	4	0	4	1	174	3
Total région			22	1	39	1	68	1	345	2	294	2	66	0	22	0	14	2	870	9
CASCADES	Comoé	Banfora*	0	0	0	0	0	0	0	0	0	0	0	0	0	0	0	0	0	0
	Léraba	Sindou	0	0	0	0	5	0	33	0	102	1	10	0	0	0	0	0	150	1
Total région			0	0	0	0	5	0	33	0	102	1	10	0	0	0	0	0	150	1
CENTRE EST	Kouritenga	Koupéla	0	0	0	0	1	0	149	1	164	0	119	0	1	0	0	0	434	1
	Koupelogo	Ouargaye	1	0	1	0	3	0	73	1	67	0	87	0	0	0	1	0	233	1
	Boulgou	Tenkodogo*	0	0	0	0	0	0	0	0	0	0	0	0	0	0	0	0	0	0
	Boulgou	Zabré	1	0	0	0	5	0	94	1	68	0	60	0	0	0	0	0	228	1
Total région			2	0	1	0	9	0	316	3	299	0	266	0	1	0	1	0	895	3
CENTRE NORD	Sanmatenga	Barsalogo	3	0	19	1	10	0	48	0	20	0	6	0	0	0	0	0	106	1
	Namentenga	Boulsa	1	0	3	0	2	1	56	4	74	0	31	0	1	0	0	0	168	5
	Sanmatenga	Kaya*	0	0	0	0	0	0	0	0	0	0	0	0	0	0	0	0	0	0
	Bam	Kongoussi	14	0	10	0	8	0	42	0	26	0	12	0	0	0	10	0	122	0
Total région			18	0	32	1	20	1	146	4	120	0	49	0	1	0	10	0	396	6
CENTRE OUEST	Boulkiemdé	Koudougou*	0	0	0	0	0	0	0	0	0	0	0	0	0	0	0	0	0	0
	Sissili	Léo	12	0	21	0	91	0	159	1	156	2	25	0	3	0	9	0	476	3
	Boulkiemdé	Nanoro	24	0	111	0	248	0	58	0	187	0	85	0	3	0	14	0	730	0
	Sanguié	Réo	0	0	0	0	0	0	0	0	0	0	0	0	0	0	0	0	0	0
	Ziro	Sapouy	0	0	0	0	0	0	0	0	0	0	0	0	0	0	0	0	0	0
Total région			36	0	132	0	339	0	217	1	343	2	110	0	6	0	23	0	1206	3

* :Districts centrés sur CHR

Tableau 02.44: Activités chirurgicales des districts sanitaires en 2007 (suite)

Région	Provinces	District	Appendicectomie		Autres Interventions		Autres laparotomies		Césarienne		Cures de hernies		Cures d'hydrocèle		G.E.U		Occlusion intestinale		Total	
			C	D	C	D	C	D	C	D	C	D	C	D	C	D	C	D	C	D
CENTRE SUD	Bazéga	Kombissiri	1	0	21	0	13	0	29	0	77	0	15	0	0	0	0	0	156	0
	Zoundwéogo	Manga	11	0	6	0	23	0	63	0	43	0	15	0	8	0	4	0	173	0
	Nahouri	Pô	28	0	39	0	57	0	141	1	214	0	70	0	8	1	6	0	563	2
	Bazéga	Saponé	0	0	44	0	53	0	21	2	72	0	36	0	0	0	0	0	226	2
Total région			40	0	110	0	146	0	254	3	406	0	136	0	16	1	10	0	1118	4
CENTRE	Kadiogo	Kossodo	10	0	0	0	77	0	12	0	77	0	26	0	0	0	2	0	204	0
	Kadiogo	Paul VI	1	0	0	0	17	0	6	0	15	0	4	0	0	0	1	0	44	0
	Kadiogo	Pissy	10	0	0	0	13	0	17	1	66	0	17	0	0	0	8	0	131	1
	Kadiogo	Secteur 30	71	0	0	0	163	0	548	0	266	0	78	0	32	0	0	0	1158	0
Total région			92	0	0	0	270	0	583	1	424	0	125	0	32	0	11	0	1537	1
EST	Gnagna	Bogandé	1	0	0	0	9	1	88	9	28	1	29	4	2	0	4	1	161	16
	Tapoa	Diapaga	34	0	0	0	28	0	123	5	158	2	79	0	1	0	2	0	425	7
	Gourma	Fada*	0	0	0	0	0	0	0	0	0	0	0	0	0	0	0	0	0	0
	Komandjari	Gayéri	0	0	0	0	0	0	0	0	0	0	0	0	0	0	0	0	0	0
	Kompienga	Pama	5	0	0	0	5	0	25	0	71	0	19	0	0	0	1	0	126	0
Total région			40	0	0	0	42	1	236	14	257	3	127	4	3	0	7	1	712	23
HAUTS BASSINS	Houet	Dandé	12	0	34	3	17	0	47	0	46	0	19	1	1	0	2	0	178	4
	Tuy	Houndé	8	0	105	1	56	1	110	1	179	3	52	0	8	0	1	0	519	6
	Kéné Dougou	Orodara	4	0	16	0	99	1	142	1	103	1	6	1	4	0	1	1	375	5
	Houet	Secteur 15	4	0	44	1	24	1	59	1	25	1	2	0	2	0	1	0	161	4
	Houet	Secteur 22	3	0	6	0	4	0	22	0	12	0	2	0	0	0	0	0	49	0
Total région			31	0	205	5	200	3	380	3	365	5	81	2	15	0	5	1	1282	19

Tableau 02.44: Activités chirurgicales des districts sanitaires en 2007 (suite)

Région	Provinces	District	Appendicectomie		Autres Interventions		Autres laparotomies		Césarienne		Cures de hernies		Cures d'hydrocèle		G.E.U		Occlusion intestinale		Total		
			C	D	C	D	C	D	C	D	C	D	C	D	C	D	C	D	C	D	
NORD	Zandoma	Gourcy	0	0	0	0	0	0	0	0	0	0	0	0	0	0	0	0	0	0	0
	Yatenga	Ouahigouya*	0	0	0	0	0	0	0	0	0	0	0	0	0	0	0	0	0	0	0
	Yatenga	Séguénéga	18	0	0	0	3	0	47	0	64	0	11	0	0	0	2	0	145	0	0
	Loroum	Titao	7	0	0	0	7	0	31	0	38	0	9	0	2	0	0	0	94	0	0
	Passoré	Yako	11	0	0	0	0	0	88	0	48	0	17	0	0	0	0	0	164	0	0
Total région			36	0	0	0	10	0	166	0	150	0	37	0	2	0	2	0	403	0	0
PLATEAU CENTRAL	Kourwéogo	Boussé	4	0	0	0	6	0	49	0	36	0	23	0	2	0	1	0	121	0	0
	Oubritenga	Ziniaré	14	0	477	4	61	0	140	2	336	0	75	0	9	1	9	1	1121	8	0
	Ganzourgou	Zorgho	15	0	13	0	14	0	158	0	268	0	85	0	5	0	0	0	558	0	0
Total région			33	0	490	4	81	0	347	2	640	0	183	0	16	1	10	1	1800	8	0
SAHEL	Soum	Djibo	0	0	876	0	24	0	112	1	531	0	85	0	0	0	1	1	1629	2	0
	Séno	Dori*	0	0	0	0	0	0	0	0	0	0	0	0	0	0	0	0	0	0	0
	Oudalan	Gorom-Gorom	0	0	16	1	10	2	37	0	20	1	1	0	0	0	0	0	84	4	0
	Yagha	Sebba	7	0	10	0	12	0	27	0	57	0	12	0	1	0	5	2	131	2	0
Total région			7	0	902	1	46	2	176	1	608	1	98	0	1	0	6	3	1844	8	0
SUD OUEST	Nouriel	Batié	4	0	0	0	4	0	21	0	164	0	58	0	0	0	0	0	251	0	0
	Ioba	Dano	0	0	1	0	0	0	5	1	162	0	102	0	0	0	0	0	270	1	0
	Bougouriba	Diébougou	5	0	28	4	3	0	69	1	115	0	49	0	1	0	0	0	270	5	0
	Poni	Gaoua*	0	0	0	0	0	0	0	0	0	0	0	0	0	0	0	0	0	0	0
Total région			9	0	29	4	7	0	95	2	441	0	209	0	1	0	0	0	791	6	0
Total national			366	1	1940	16	1243	8	3294	36	4449	14	1497	6	116	2	99	8	13004	91	0
Létalité opératoire			0.27		0.82		0.64		1.09		0.31		0.40		1.72		8.08		0.70		0

* :Districts centrés sur CHR

Tableau 02.45: Situation des examens de laboratoire réalisés au niveau districts sanitaires en 2007

Région	District	Province	Gte_Epaisse		KOP							SNIP		sujets nés après 01/1975		Recherche Trypanosome	
			Total	Anormal	Total	Anormal	Manson	Ténia	Amibe	Ankylostomes	Autre	Total	Anormal	Total	Anormal	Total	Anormal
BOUCLE DU MOUHOUN	Boromo	Les Bale	1207	533	667	385	51	7	128	4	272	0	0	0	0	0	0
	Dédougou*	Mouhoun	nd	nd	nd	nd	nd	nd	nd	nd	nd	nd	nd	nd	nd	nd	nd
	Nouna	Kossi	1814	724	455	214	23	6	102	3	25	0	0	0	0	0	0
	Solenzo	Banwa	862	416	247	161	0	2	93	10	60	0	0	0	0	0	0
	Toma	Nayala	500	300	352	251	15	1	156	28	83	0	0	0	0	0	0
	Tougan	Sourou	3257	1889	765	636	0	2	226	0	408	0	0	0	0	0	0
Total région			7640	3862	2486	1647	89	18	705	45	848	0	0	0	0	0	0
CASCADES	Banfara	Comoe	168	97	105	50	0	0	37	5	28	0	0	0	0	0	0
	Sindou	Leraba	589	381	196	70	1	3	25	1	40	0	0	0	0	0	0
Total région			757	478	301	120	1	3	62	6	68	0	0	0	0	0	0
CENTRE EST	Koupela	Kouritenga	1418	654	2267	786	0	13	702	21	535	0	0	0	0	2	0
	Ouargaye	Koulpelogo	1690	860	2283	1791	0	128	1550	503	169	0	0	0	0	157	65
	Tenkodogo	Boulgou	573	514	312	162	0	3	15	0	172	0	0	0	0	0	0
	Zabre	Boulgou	880	575	273	99	1	2	76	3	20	0	0	0	0	0	0
Total région			4561	2603	5135	2838	1	146	2343	527	896	0	0	0	0	159	65
CENTRE NORD	Barsalogho	Sanmatenga	366	168	284	132	0	3	74	0	94	0	0	0	0	0	0
	Boulsa	Namentinga	453	223	516	367	0	21	215	5	93	0	0	0	0	0	0
	Kongoussi	Bam	1430	915	832	440	0	8	276	4	93	0	0	0	0	1	0
Total région			2249	1306	1632	939	0	32	565	9	280	0	0	0	0	1	0
CENTRE OUEST	Koudougou	Boulkiemde	730	427	491	222	0	11	83	3	118	0	0	0	0	10	1
	Leo	Sissili	376	163	76	33	0	0	31	1	12	0	0	0	0	0	0
	Nanoro	Boulkiemde	2237	911	2598	1779	203	105	689	55	717	0	0	0	0	0	0
	Reo	Sanguie	263	67	610	339	18	3	174	9	161	0	0	0	0	28	13
	Sapouy	Ziro	452	280	156	65	0	0	30	6	18	0	0	0	0	13	1
Total CENTRE OUEST			4058	1848	3931	2438	221	119	1007	74	1026	0	0	0	0	51	15

Tableau 02.45: Situation des examens de laboratoire réalisés au niveau districts sanitaires en 2007 (suite)

Région	District	Province	Gte_Epaisse		KOP							SNIP		sujets nés après 01/1975		Recherche Trypanosome	
			Total	Anormal	Total	Anormal	Mansonii	Ténia	Amibe	Ankylostomes	Autre	Total	Anormal	Total	Anormal	Total	Anormal
CENTRE SUD	Kombissiri	Bazega	1006	756	356	146	0	1	99	1	45	0	0	0	0	0	0
	Manga	Zoundweogo	2157	1296	956	358	0	12	221	7	339	0	0	0	0	0	0
	Po	Nahouri	1245	692	318	98	9	1	83	1	32	0	0	0	0	0	0
	Sapone	Bazega	814	235	454	252	0	7	198	4	99	0	0	0	0	0	0
Total région			5222	2979	2084	854	9	21	601	13	515	0	0	0	0	0	0
CENTRE	Kossodo	Kadiogo	1620	994	2538	1631	2	23	730	14	862	0	0	0	0	0	0
	Paul VI	Kadiogo	0	0	0	0	0	0	0	0	0	0	0	0	0	0	0
	Pissy	Kadiogo	7089	3359	10385	6464	1547	248	2954	58	1488	0	0	0	0	434	102
	Secteur 30	Kadiogo	14377	3894	14905	5891	519	126	3917	156	3173	0	0	0	0	0	0
Total région			23086	8247	27828	13986	2068	397	7601	228	5523	0	0	0	0	434	102
EST	Bogande	Gnagna	116	64	1514	1162	0	6	816	2	347	0	0	0	0	9	5
	Diapaga	Tapoa	4051	2530	3814	2194	0	93	1049	137	907	0	3	3	1	0	0
	Fada	Gourma	540	213	435	214	0	19	107	6	20	0	0	0	0	620	139
	Gayéri	Komandjari	nd	nd	nd	nd	nd	nd	nd	nd	nd	nd	nd	nd	nd	nd	nd
	Pama	Kompienga	332	102	67	37	0	0	14	4	19	0	0	0	0	0	0
Total région			5039	2909	5830	3607	0	118	1986	149	1293	0	3	3	1	629	144
HAUTS BASSINS	Dandé	Houet	56	32	50	42	0	0	33	1	8	0	0	0	0	0	0
	Houndé	Tuy	496	223	264	107	0	2	71	0	34	0	0	0	0	0	0
	Orodara	Kenedougou	8351	1334	549	391	3	7	133	6	260	0	0	0	0	3	0
	Secteur 15	Houet	779	242	1468	782	0	4	592	2	301	0	0	0	0	0	0
	Secteur 22	Houet	3082	2137	833	185	4	8	161	14	49	0	0	0	0	1	0
Total région			12764	3968	3164	1507	7	21	990	23	652	0	0	0	0	4	0

Tableau 02.45: Situation des examens de laboratoire réalisés au niveau districts sanitaires en 2007 (suite)

Région	District	Province	Gte_Epaisse		KOP							SNIP		sujets nés après 01/1975		Recherche Trypanosome	
			Total	Anormal	Total	Anormal	Man-soni	Ténia	Amibe	Ankylo-stomes	Autre	Total	Anormal	Total	Anormal	Total	Anormal
NORD	Gourcy	Zondoma	466	132	219	41	0	8	0	0	17	0	0	0	0	0	0
	Ouahigouya	Yatenga	3693	2388	263	113	0	1	60	6	75	0	0	0	0	2	2
	Seguenega	Yatenga	458	336	185	111	0	0	69	17	25	0	0	0	0	0	0
	Titao	Loroum	211	161	186	119	7	17	52	5	36	0	0	0	0	0	0
	Yako	Passore	1968	973	727	269	5	8	71	2	70	0	0	0	0	0	0
Total région			6796	3990	1580	653	12	34	252	30	223	0	0	0	0	2	2
PLATEAU CENTRAL	Bousse	Kourweogo	437	184	306	218	0	10	102	10	108	0	0	0	0	0	0
	Ziniare	Oubritenga	2796	1072	1739	1000	0	31	563	6	437	0	0	0	0	0	0
	Zorgho	Ganzourgou	2157	855	1520	769	2	18	403	5	470	0	0	0	0	0	0
Total PLATEAU CENTRAL			5390	2111	3565	1987	2	59	1068	21	1015	0	0	0	0	0	0
SAHEL	Djibo	Soum	1429	577	840	431	3	8	179	20	184	0	0	0	0	0	0
	Dori*	Séno	nd	nd	nd	nd	nd	nd	nd	nd	nd	nd	nd	nd	nd	nd	nd
	Gorom-Gorom	Oudalan	201	85	120	62	4	2	39	12	0	0	0	0	0	0	0
	Sebba	Yagha	131	47	123	42	1	3	25	5	8	0	0	0	0	0	0
Total région			1761	709	1083	535	8	13	243	37	192	0	0	0	0	0	0
SUD OUEST	Batie	Nourbiel	135	25	225	86	1	1	33	0	47	0	0	0	0	0	0
	Dano	Ioba	1035	476	361	161	0	3	108	5	43	0	0	0	0	0	0
	Diebougou	Bougouriba	973	630	447	84	51	0	9	0	22	0	0	0	0	0	0
	Gaoua	Poni	679	373	947	398	14	12	103	26	243	0	6	6	0	0	0
Total région			2822	1504	1980	729	66	16	253	31	355	0	6	6	0	0	0
Total national			82145	36514	60599	31840	2484	997	17676	1193	12886	0	9	9	1	1280	328

Tableau 02.45: Situation des examen de laboratoire réalisés au niveau districts en 2007 (suite)

Région	District	Glycemie		Azotemie		Sérologie		Electrophorèse		Taux d'hémo globine		Echantillons examinés pour transfusion				Echant sang examiné pour test VIH	Echant sang examiné pour confirm VIH	Echant sang examiné pour confirm VIH anormal
		Total	Anormal	Total	Anormal	Total	Anormal	Total	Anormal	Total	Anormal	Total	Anormal	RH+	RH-			
BOUCLE DU MOUHOUN	Boromo	437	73	294	44	697	13	368	94	1080	707	1164	3	1057	58	1008	2	0
	Dédougou*	nd	nd	nd	nd	nd	nd	nd	nd	nd	nd	nd	nd	nd	nd	nd	nd	nd
	Nouna	1060	236	649	120	307	12	94	12	1483	1170	479	71	430	49	4756	330	200
	Solenzo	368	142	364	165	856	33	0	0	1226	495	606	0	660	66	783	0	0
	Toma	212	89	73	15	325	60	0	0	900	641	529	95	511	19	1177	109	47
	Tougan	602	179	442	96	391	84	136	62	1565	805	966	0	955	50	2391	0	0
Total région		2679	719	1822	440	2576	202	598	168	6254	3818	3744	169	3613	242	10115	441	247
CASCADES	Banfara	30	17	3	1	321	21	0	0	71	47	239	5	215	24	309	22	18
	Sindou	95	38	0	0	198	33	65	31	210	125	5	0	5	0	67	122	36
Total région		125	55	3	1	519	54	65	31	281	172	244	5	220	24	376	144	54
CENTRE EST	Koupela	1336	153	435	36	2221	137	0	0	1408	171	1300	1	1201	97	849	941	145
	Ouargaye	392	61	318	48	484	25	0	0	997	701	743	113	684	31	1123	76	30
	Tenkodogo	0	0	0	0	214	3	0	0	291	0	69	0	208	35	148	184	38
	Zabre	94	20	0	0	609	33	0	0	553	446	747	252	759	28	1060	124	22
Total région		1822	234	753	84	3528	198	0	0	3249	1318	2859	366	2852	191	3180	1325	235
CENTRE NORD	Barsalogo	197	62	134	45	1178	123	66	21	401	186	109	16	98	14	486	12	15
	Boulsa	334	133	304	82	306	64	0	0	517	260	483	56	455	28	379	226	38
	Kongoussi	429	118	186	27	959	28	0	0	1036	307	1240	13	1146	96	981	168	40
Total région		960	313	624	154	2443	215	66	21	1954	753	1832	85	1699	138	1846	406	93
CENTRE OUEST	Koudougou	1	0	0	0	655	30	0	0	91	45	592	31	530	12	3569	1980	71
	Leo	189	75	7	1	568	2	0	0	648	586	1902	176	1883	58	2227	1335	53
	Nanoro	377	70	287	92	586	2	0	0	2866	1577	577	66	530	47	798	19	16
	Reo	98	22	9	3	156	1	0	0	403	382	264	17	258	6	2408	145	110
	Sapouy	0	0	0	0	307	3	2	1	362	294	527	67	521	6	569	40	2
Total région		665	167	303	96	2272	38	2	1	4370	2884	3862	357	3722	129	9571	3519	252

Tableau 02.45: Situation des examen de laboratoire réalisés au niveau districts en 2007 (suite)

Région	District	Glycemie		Azotemie		Sérologie		Electrophorèse		Taux d'hémo globine		Echantillons examinés pour transfusion				Echant sang examiné pour test VIH	Echant sang examiné pour confirm VIH	Echant sang examiné pour confirm VIH anormal
		Total	Anormal	Total	Anormal	Total	Anormal	Total	Anormal	Total	Anormal	Total	Anormal	RH+	RH-			
CENTRE SUD	Kombissiri	142	44	48	20	1582	10	0	0	1072	554	646	59	604	42	1308	42	40
	Manga	280	51	47	13	681	65	0	0	9	5	685	186	637	48	685	0	0
	Po	1090	144	59	3	989	5	36	11	1075	443	599	21	564	35	2134	13	17
	Sapone	231	37	92	18	122	0	199	21	466	133	482	73	464	58	963	46	26
Total région		1743	276	246	54	3374	80	235	32	2622	1135	2412	339	2269	183	5090	101	83
CENTRE	Kossodo	388	36	104	11	634	34	11	4	376	300	629	10	412	217	1565	143	42
	Paul VI	nd	nd	nd	nd	nd	nd	nd	nd	nd	nd	nd	nd	nd	nd	nd	nd	nd
	Pissy	3513	1165	1294	51	7405	1099	1317	291	4366	858	1830	0	1681	130	2629	782	22
	Secteur 30	5808	2107	3033	267	8548	2464	3747	688	10979	4603	5047	392	4531	428	5095	1666	701
Total région		9709	3308	4431	329	16587	3597	5075	983	15721	5761	7506	402	6624	775	9289	2591	765
EST	Bogande	7	4	0	0	20	7	0	0	66	56	59	55	59	0	78	15	3
	Diapaga	396	218	189	36	75	7	0	0	38	37	769	0	707	59	121	6	3
	Fada	7	2	1	0	2	0	0	0	8	5	145	0	144	1	30	2	2
	Gayéri	nd	nd	nd	nd	nd	nd	nd	nd	nd	nd	nd	nd	nd	nd	nd	nd	nd
	Pama	158	60	141	71	91	2	0	0	146	68	92	2	88	4	385	26	16
Total région		568	284	331	107	188	16	0	0	258	166	1065	57	998	64	614	49	24
HAUTS BASSINS	Dandé	2	0	0	0	15	8	27	23	48	46	40	0	40	0	99	3	0
	Houndé	205	49	93	41	239	70	0	0	267	215	94	0	73	0	792	792	94
	Orodara	942	466	555	159	193	13	140	50	795	557	443	3	427	14	1217	1119	162
	Secteur 15	327	86	294	149	1093	176	302	102	647	395	1185	11	1104	81	7347	827	247
	Secteur 22	196	28	36	1	594	18	23	3	318	85	0	0	2	9	2566	211	173
Total région		1672	629	978	350	2134	285	492	178	2075	1298	1762	14	1646	104	12021	2952	676

Tableau 02.45: Situation des examen de laboratoire réalisés au niveau districts en 2007 (suite)

Région	District	Glycémie		Azotémie		Sérologie		Electrophorèse		Taux d'hémo globine		Echantillons examinés pour transfusion				Echant sang examiné pour test VIH	Echant sang examiné pour confirm VIH	Echant sang examiné pour confirm VIH anormal
		Total	Anormal	Total	Anormal	Total	Anormal	Total	Anormal	Total	Anormal	Total	Anormal	RH+	RH-			
NORD	Gourcy	127	9	10	1	68	1	48	8	200	71	140	1	133	7	459	459	61
	Ouahigouya	425	10	343	7	50	7	0	0	823	491	756	10	693	59	2198	310	139
	Seguenega	137	33	9	2	580	34	38	13	305	240	230	49	215	15	624	26	16
	Titao	94	8	42	0	237	21	0	0	333	124	222	17	215	15	565	77	25
	Yako	729	101	153	17	271	19	160	21	939	269	808	175	213	23	80	33	3
Total région		1512	161	557	27	1206	82	246	42	2600	1195	2156	252	1469	119	3926	905	244
PLATEAU CENTRAL	Bousse	267	79	101	28	655	3	1	0	468	208	425	241	314	17	430	68	24
	Ziniare	1042	173	798	140	1969	158	179	54	2504	925	1126	0	1064	62	2131	170	66
	Zorgho	348	87	109	29	1981	105	53	24	2122	1199	1410	0	1272	138	2308	564	113
Total région		1657	339	1008	197	4605	266	233	78	5094	2332	2961	241	2650	217	4869	802	203
SAHEL	Djibo	477	116	204	64	718	139	6	1	224	153	276	64	255	20	503	57	45
	Dori	nd	nd	nd	nd	nd	nd	nd	nd	nd	nd	nd	nd	nd	nd	nd	nd	nd
	Gorom-Gorom	20	14	0	0	151	48	3	2	42	26	9	0	9	0	60	26	9
	Sebba	0	0	0	0	48	10	0	0	59	31	172	37	167	5	168	21	10
Total région		497	130	204	64	917	197	9	3	325	210	457	101	431	25	731	104	64
SUD OUEST	Batie	362	20	255	12	357	60	28	8	10	5	14	0	12	2	1071	10	15
	Dano	54	16	11	4	388	13	30	12	312	260	241	39	220	4	595	90	65
	Diebouyou	302	160	58	24	1035	30	0	0	601	263	1102	114	1005	210	1421	136	115
	Gaoua	142	41	96	17	1092	61	0	0	0	0	0	0	0	0	3919	318	149
Total région		860	237	420	57	2872	164	58	20	923	528	1357	153	1237	216	7006	554	344
Total national		24469	6852	11680	1960	43221	5394	7079	1557	45726	21570	32217	2541	29430	2427	68634	13893	3284

Tableau 02.45: Situation des examens de laboratoire réalisés au niveau districts en 2007 (suite)

Région	District	Province	Urine		S.Haemato- bium		Proteine		Sucre	
			Total	Anormal	Total	Anormal	Total	Anormal	Total	Anormal
BOUCLE DU MOUHOUN	Boromo	Les Bale	174	89	3	2	20	11	19	0
	Dédougou*	Mouhoun	nd	nd	nd	nd	nd	nd	nd	nd
	Nouna	Kossi	216	129	0	3	6	1	6	0
	Solenzo	Banwa	472	373	2	8	20	10	17	0
	Toma	Nayala	184	43	2	0	11	8	3	1
	Tougan	Sourou	266	238	3	3	11	6	8	1
Total région			1312	872	10	16	68	36	53	2
CASCADES	Banfora	Comoe	346	57	0	0	1834	141	817	11
	Sindou	Leraba	597	4	54	1	339	1	281	0
Total région			943	61	54	1	2173	142	1098	11
CENTRE EST	Koupela	Kouritenga	906	46	38	24	31	29	27	1
	Ouargaye	Koulpelogo	323	77	77	20	1	1	1	1
	Tenkodogo	Boulgou	57	12	100	12	0	0	0	0
	Zabre	Boulgou	197	42	115	10	59	13	58	5
Total région			1483	177	330	66	91	43	86	7
CENTRE NORD	Barsalogho	Sanmatenga	251	76	0	6	81	11	78	2
	Boulsa	Namentinga	176	88	3	9	4	2	4	1
	Kaya	Sanmatenga	nd	nd	nd	nd	nd	nd	nd	nd
	Kongoussi	Bam	323	148	11	5	88	20	82	5
Total région			750	312	14	20	173	33	164	8
CENTRE OUEST	Koudougou	Boulkiemde	78	1	0	2	0	0	0	0
	Leo	Sissili	43	36	0	0	0	0	0	0
	Nanoro	Boulkiemde	6890	1065	157	25	6292	476	6289	34
	Reo	Sanguie	88	35	28	4	10	2	10	2
	Sapouy	Ziro	22	4	2	3	0	0	0	0
Total région			7121	1141	187	34	6302	478	6299	36
CENTRE SUD	Kombissiri	Bazega	68	5	5	4	2	1	2	1
	Manga	Zoundweogo	304	75	0	9	0	0	0	0
	Po	Nahouri	79	16	2	3	0	0	0	0
	Sapone	Bazega	160	87	9	0	4	1	4	0
Total région			611	183	16	16	6	2	6	1
CENTRE	Kossodo	Kadiogo	248	87	30	6	20	7	19	2
	Paul VI	Kadiogo	154	2	0	0	154	2	154	1
	Pissy	Kadiogo	7164	709	580	38	13057	1110	13829	181
	Secteur 30	Kadiogo	3346	533	6	21	2631	333	2502	47
Total région			10912	1331	616	65	15862	1452	16504	231
EST	Bogande	Gnagna	1240	221	23	34	1178	86	1178	14
	Diapaga	Tapoa	1997	1288	96	66	121	12	105	5
	Fada	Gourma	984	127	584	127	1486	212	1486	1
	Gayéri	Komandjari	nd	nd	nd	nd	nd	nd	nd	nd
	Pama	Kompienga	95	62	0	2	14	6	2	0
Total région			4316	1698	703	229	2799	316	2771	20

Tableau 02.45: Situation des examens de laboratoire réalisés au niveau districts en 2007 (suite)

Région	District	Province	Urine		S.Haema- tobium		Proteine		Sucre	
			Total	Anormal	Total	Anormal	Total	Anormal	Total	Anormal
HAUTS BASSINS	Dandé	Houet	30	17	2	2	0	0	0	0
	Houndé	Tuy	211	93	0	0	0	15	0	2
	Orodara	Kenedougou	421	176	3	5	211	22	209	9
	Secteur 15	Houet	177	100	2	6	11	2	8	2
	Secteur 22	Houet	795	169	6	4	572	161	80	1
Total région			1634	555	13	17	794	200	297	14
NORD	Gourcy	Zondoma	187	26	8	8	0	0	0	0
	Ouahigouya	Yatenga	19	4	0	0	2	0	2	0
	Seguenega	Yatenga	112	68	75	3	10	1	10	0
	Titao	Loroum	98	79	0	2	0	0	0	0
	Yako	Passore	301	105	1	2	12	2	12	0
Total région			717	282	84	15	24	3	24	0
PLATEAU CENTRAL	Bousse	Kourweogo	2913	493	5	5	2339	123	2187	42
	Ziniare	Oubritenga	6197	374	356	46	7819	321	7432	138
	Zorgho	Ganzourgou	994	671	35	35	354	6	353	3
Total région			10104	1538	396	86	10512	450	9972	183
SAHEL	Djibo	Soum	844	355	28	31	25	26	22	13
	Dori	Séno	nd	nd	nd	nd	nd	nd	nd	nd
	Gorom-Gorom	Oudalan	119	36	62	5	16	7	13	8
	Sebba	Yagha	126	48	4	2	20	4	18	1
Total région			1089	439	94	38	61	37	53	22
SUD OUEST	Batie	Nourbiel	79	38	0	4	0	2	0	0
	Dano	Ioba	175	85	0	1	24	0	24	6
	Diebougou	Bougouriba	237	6	0	3	1	3	1	0
	Gaoua	Poni	395	162	16	7	11	4	10	4
Total région			886	291	16	15	36	9	35	10
Total national			41878	8880	2533	618	38901	3201	37362	545

**ACTIVITES D'EDUCATION POUR LA SANTE
REALISEES DANS LES DIETRICKS SANITAIRES**

Tableau 02.46 : Thèmes traités dans le cadre des séances d'éducation pour la santé au niveau de district

Région	District	Consultation infantine		Consultation postnatale		Consultation prénatale		Diarhées et TRO		Hygiène et assainissement		IST et SIDA		Paludisme		Planning familial		Vaccination		Autres		Total	
		Dans FS	Hors FS	Dans FS	Hors FS	Dans FS	Hors FS	Dans FS	Hors FS	Dans FS	Hors FS	Dans FS	Hors FS	Dans FS	Hors FS	Dans FS	Hors FS	Dans FS	Hors FS	Dans FS	Hors FS	Dans FS	Hors FS
BOUCLE DU MOUHOUN	Boromo	92	52	105	37	177	61	30	42	38	64	88	60	67	67	127	58	146	233	35	27	905	701
	Dedougou	185	100	342	63	491	159	17	15	68	41	338	76	94	66	782	62	247	506	201	85	2765	1173
	Nouna	37	22	34	3	105	64	15	34	11	83	41	30	45	55	71	30	86	327	30	92	475	740
	Solenzo	508	220	422	234	691	476	27	17	94	335	269	13	109	114	515	204	629	1477	63	239	3327	3329
	Toma	194	329	262	99	453	147	71	76	114	220	171	123	153	219	197	115	248	543	58	123	1921	1994
Tougan	270	269	309	91	714	213	123	135	401	228	487	110	494	190	459	102	340	855	127	121	3724	2314	
Total région		1286	992	1474	527	2631	1120	283	319	726	971	1394	412	962	711	2151	571	1696	3941	514	687	13117	10251
Cascades	Banfara	287	51	423	21	726	169	75	9	85	46	177	16	141	60	356	96	421	1298	83	73	2774	1839
	Sindou	148	60	197	114	428	223	37	34	44	38	38	29	112	182	242	107	254	605	17	41	1517	1433
Total		435	111	620	135	1154	392	112	43	129	84	215	45	253	242	598	203	675	1903	100	114	4291	3272
CENTRE EST	Koupela	1070	328	969	193	1556	266	216	189	404	297	347	174	876	434	831	245	1200	1355	457	360	7926	3841
	Ouargaye	349	86	337	61	411	97	156	104	135	116	144	23	311	201	363	99	472	429	230	227	2908	1443
	Tenkodogo	859	575	806	361	1067	510	483	258	521	406	459	212	631	367	814	311	1131	1145	291	286	7062	4431
	Zabre	534	311	345	86	546	193	110	160	166	217	224	98	297	315	275	92	449	571	262	387	3208	2430
Total région		2812	1300	2457	701	3580	1066	965	711	1226	1036	1174	507	2115	1317	2283	747	3252	3500	1240	1260	21104	12145
CENTRE NORD	Barsalogo	420	567	398	438	539	589	161	245	584	239	207	241	315	408	402	501	465	738	193	265	3684	4231
	Boulsa	564	898	512	480	973	619	269	475	228	422	304	453	570	965	757	574	762	1355	97	277	5036	6518
	Kaya	1030	604	784	158	1285	474	243	173	249	188	426	131	641	425	949	263	1153	1367	189	208	6949	3991
	Kongoussi	111	301	114	144	204	222	68	152	68	164	78	92	145	313	134	222	209	553	55	155	1186	2318
Total région		2125	2370	1808	1220	3001	1904	741	1045	1129	1013	1015	917	1671	2111	2242	1560	2589	4013	534	905	16855	17058
CENTRE OUEST	Koudougou	423	32	423	33	489	74	148	16	79	22	129	8	434	52	479	75	433	259	33	49	3070	620
	Leo	286	229	164	112	473	273	28	25	27	26	55	45	158	84	162	91	378	548	51	76	1782	1509
	Nanoro	222	48	126	11	357	55	113	13	201	22	260	52	196	64	326	77	335	242	285	92	2421	676
	Reo	273	147	236	130	499	190	20	8	14	25	128	44	126	107	234	121	429	529	57	65	2016	1366
	Sapouy	241	159	118	218	340	217	44	73	42	114	49	81	71	93	214	204	273	564	51	88	1443	1811
Total régional		1445	615	1067	504	2158	809	353	135	363	209	621	230	985	400	1415	568	1848	2142	477	370	10732	5982
CENTRE SUD	Kombissiri	505	148	212	82	662	228	88	70	111	86	217	150	371	279	359	154	682	439	156	125	3363	1761
	Manga	387	70	410	48	702	70	53	30	70	22	230	46	295	67	224	62	654	318	79	90	3104	823
	Po	136	32	49	6	271	43	11	4	15	6	207	20	57	10	81	6	224	294	45	38	1096	459
	Sapone	299	26	116	34	359	72	104	28	84	27	128	13	197	96	252	63	374	338	31	14	1944	711
Total région		1327	276	787	170	1994	413	256	132	280	141	782	229	920	452	916	285	1934	1389	311	267	9507	3754

Tableau 02.46 : Thèmes traités dans le cadre des séances d'éducation pour la santé au niveau de district (suite)

Région	District	Consultation infantine		Consultation postnatale		Consultation prénatale		Diarrhées et TRO		Hygiène et Assainis		IST et SIDA		Paludisme		Planning familial		Vaccination		Autres		Total	
		Dans FS	Hors FS	Dans FS	Hors FS	Dans FS	Hors FS	Dans FS	Hors FS	Dans FS	Hors FS	Dans FS	Hors FS	Dans FS	Hors FS	Dans FS	Hors FS	Dans FS	Hors FS	Dans FS	Hors FS	Dans FS	Hors FS
CENTRE	Kossodo	640	39	367	8	650	48	136	2	201	4	578	18	495	11	870	50	868	127	123	7	4928	314
	Paul VI	390	28	364	39	456	39	130	41	120	56	358	166	192	84	541	80	489	60	337	134	3377	727
	Pissy	1045	72	814	44	1016	44	228	21	515	98	1386	107	417	75	1061	75	1274	336	526	245	8282	1117
	Secteur 30	648	33	507	25	841	51	192	23	287	54	929	57	470	52	901	43	702	141	457	57	5934	536
Total région		2723	172	2052	116	2963	182	686	87	1123	212	3251	348	1574	222	3373	248	3333	664	1443	443	22521	2694
EST	Bogande	752	287	396	148	756	223	241	162	201	162	116	101	425	231	589	179	807	695	198	194	4481	2382
	Diapaga	353	174	227	83	459	174	108	24	130	39	51	26	267	87	277	116	523	614	73	175	2468	1512
	Fada	1113	351	867	178	1393	220	291	278	354	201	638	192	643	370	860	351	1327	1018	378	443	7864	3602
	Gayeri	187	77	151	52	196	54	74	55	60	30	46	18	110	48	106	54	194	189	7	3	1131	580
	Pama	122	126	123	159	203	166	53	65	45	62	54	90	119	162	127	152	203	265	67	124	1116	1371
Total région		2527	1015	1764	620	3007	837	767	584	790	494	905	427	1564	898	1959	852	3054	2781	723	939	17060	9447
HAUTS BASSINS	Dandé	76	72	52	53	102	91	29	23	35	13	156	11	108	78	68	39	106	212	198	26	930	618
	Houndé	235	43	273	44	407	80	195	54	198	47	210	64	285	92	298	82	367	310	185	85	2653	901
	Orodara	59	83	168	61	210	141	36	24	56	42	102	96	156	108	102	75	166	207	220	391	1275	1228
	Secteur 15	550	366	515	215	908	173	242	41	243	86	1121	73	457	138	652	123	720	709	573	264	5981	2188
	Secteur 22	899	222	819	98	1033	167	343	28	411	52	1986	124	1026	127	1132	119	760	468	320	90	8729	1495
Total région		1819	786	1827	471	2660	652	845	170	943	240	3575	368	2032	543	2252	438	2119	1906	1496	856	19568	6430
NORD	Gourcy	193	228	142	69	353	109	35	79	58	84	77	56	76	139	157	110	215	609	40	73	1346	1556
	Ouahigouya	674	207	349	90	806	178	57	34	74	88	154	51	143	104	627	119	493	540	55	83	3432	1494
	Seguenega	85	44	139	50	184	41	15	7	22	15	64	10	48	35	92	41	132	175	30	31	811	449
	Titao	110	48	59	1	146	52	12	5	21	45	38	44	60	45	54	29	216	939	42	28	758	1236
	Yako	646	143	454	50	741	136	214	163	197	146	221	158	409	321	796	127	799	589	252	220	4729	2053
Total région		1708	670	1143	260	2230	516	333	288	372	378	554	319	736	644	1726	426	1855	2852	419	435	11076	6788
PLATEAU CENTRAL	Bousse	184	32	112	21	267	37	44	16	52	22	93	26	160	73	189	27	273	153	52	70	1426	477
	Ziniare	585	190	486	94	927	276	290	96	404	171	428	127	647	280	634	209	937	1008	155	114	5493	2565
	Zorgho	501	213	472	157	1083	294	123	127	168	163	363	196	316	304	578	221	1004	928	122	159	4730	2762
Total région		1270	435	1070	272	2277	607	457	239	624	356	884	349	1123	657	1401	457	2214	2089	329	343	11649	5804
SAHEL	Djibo	286	131	196	64	508	175	40	39	46	69	81	35	125	88	182	110	351	874	39	88	1854	1673
	Dori	349	116	294	52	458	120	48	31	52	44	177	128	202	152	274	67	243	1520	47	61	2144	2291
	Gorom-Gorom	468	169	166	127	331	161	109	157	98	116	94	126	119	178	246	154	656	740	24	48	2311	1976
	Sebba	259	206	136	60	300	189	100	119	95	38	92	58	189	229	190	114	277	499	67	48	1705	1560
Total région		1362	622	792	303	1597	645	297	346	291	267	444	347	635	647	892	445	1527	3633	177	245	8014	7500
SUD OUEST	Batie	253	241	188	154	342	225	83	80	96	199	84	162	73	133	237	286	293	899	48	168	1697	2547
	Dano	315	170	120	39	390	160	42	44	52	43	109	38	93	116	186	144	299	459	107	213	1713	1426
	Diebougou	115	5	109	2	117	4	45	3	67	14	37	21	83	18	135	6	125	290	58	21	891	384
	Gaoua	637	564	442	226	779	546	281	174	153	351	304	197	533	780	594	394	795	2680	73	133	4591	6045
Total région		1320	980	859	421	1628	935	451	301	368	607	534	418	782	1047	1152	830	1512	4328	286	535	8892	10402
Total National		22159	10344	17720	5720	30880	10078	6546	4400	8364	6008	15348	4916	15352	9891	22360	7630	27608	35141	8049	7399	174386	101527

COUVERTURE VACCINALE

- **Couverture vaccinale par antigène des enfants de moins d'un an et des femmes enceintes en 2007 dans les districts sanitaires**

Tableau 02.47 : Couverture vaccinale par antigène des enfants de moins d'1 an et des femmes enceintes en 2007 dans les districts sanitaires

Régions sanitaires	Provinces	District sanitaires	BCG	VPO 0	VPO 1	VPO 3	DTC+ HepB-Hib1	DTC+ HepB-Hib3	VAR	VAA	VAT2+	DTC+HepB -Hib1 /DTC+ HepB-Hib3	BCG / VAR
Boucle du Mouhoun	BALES	BOROMO	110.17	117.50	111.73	107.58	112.35	108.43	96.55	96.80	94.92	3.50	19.97
	MOUHOUN	DEDOUGOU	112.13	111.65	102.62	102.54	104.06	102.52	94.37	94.30	84.34	1.48	23.13
	KOSSI	NOUNA	103.93	104.13	107.06	102.36	107.08	102.36	93.86	93.83	72.37	4.41	17.52
	BANWA	SOLENZO	108.39	117.58	112.91	106.09	113.00	106.14	97.62	97.62	89.82	6.07	17.76
	NAYALA	TOMA	102.80	107.02	104.75	102.21	104.78	102.20	100.95	100.95	76.36	2.46	10.32
	SOUROU	TOUGAN	105.46	104.60	104.48	97.36	104.50	97.37	86.73	86.76	65.44	6.83	24.90
Moyenne Boucle du Mouhoun			107.45	110.51	107.21	103.05	107.62	103.17	94.83	94.83	80.71		
Cascades	COMOE	BANFORA	108.14	102.86	109.66	97.22	109.74	96.17	86.19	86.20	96.09	12.36	27.21
	LERABA	SINDOU	103.32	107.99	106.05	101.07	106.10	100.99	90.56	90.54	81.22	4.82	19.96
Moyenne Cascades			106.85	104.23	108.70	98.24	108.77	97.46	87.36	87.36	92.12		
Centre	KADIOGO	Kossodo	81.93	89.07	82.27	78.82	82.26	78.82	70.62	70.35	66.53	4.18	13.81
		Paul VI	102.22	111.93	96.89	90.87	96.89	90.87	76.52	77.03	74.32	6.21	25.14
		Pissy	75.37	82.53	87.95	86.34	87.95	86.34	90.66	90.66	79.19	1.82	-20.29
		Secteur 30	99.11	107.91	90.83	85.31	90.60	85.31	73.54	72.59	78.59	5.83	25.80
Moyenne Centre			89.66	97.86	89.48	85.34	89.42	85.34	77.83	77.66	74.66	4.51	13.19
Centre Est	BOULGOU	Tenkodogo	102.70	104.28	102.94	99.09	102.67	99.23	93.81	93.67	84.73	3.35	8.66
		Zabré	98.08	99.14	107.43	100.21	102.06	100.16	93.37	93.35	80.57	1.86	4.80
	KOULPELOGO	Ouargaye	119.95	126.54	126.15	115.93	126.76	116.36	105.38	105.39	108.74	8.20	12.14
	KOURITENGA	Koupela	101.88	109.81	102.75	98.83	103.25	99.37	93.63	93.63	85.28	3.76	8.10
Moyenne Centre Est			105.65	109.94	109.82	103.51	108.68	103.78	96.55	96.51	89.83	4.29	8.62

Tableau 02.47 : Couverture vaccinale par antigène des enfants de moins d'1 an et des femmes enceintes en 2007 dans les districts sanitaires (suite)

Régions sanitaires	Provinces	District sanitaires	BCG	VPO 0	VPO 1	VPO 3	DTC+ HepB-Hib1	DTC+ HepB-Hib3	VAR	VAA	VAT2+	DTC+HepB -Hib1 /DTC+ HepB-Hib3	BCG / VAR
Centre Nord	BAM	Kongoussi	126.65	134.80	135.10	129.19	135.60	129.50	119.65	119.64	101.69	4.50	5.52
	NAMENTINGA	Boulsa	132.68	139.70	135.14	133.86	136.39	133.95	119.41	119.20	105.17	1.79	10.00
		Barsalougho	118.30	121.43	116.87	109.22	116.90	109.52	105.93	105.93	99.13	6.32	10.46
	SANMATENGA	Kaya	104.88	110.06	110.02	105.93	110.03	105.95	99.24	99.22	72.78	3.71	5.38
Moyenne Centre Nord			120.63	126.50	124.28	119.55	124.73	119.73	111.06	111.00	94.69	4.08	7.93
Centre Ouest	BOULKIEMDE	Koudougou	100.17	108.67	99.15	97.08	99.15	97.08	91.75	91.72	77.25	2.09	8.41
		Nanoro	107.91	116.81	108.88	106.78	109.04	106.84	99.95	100.01	82.05	2.02	7.38
	SANGUIE	Réo	114.65	123.75	116.27	110.62	116.27	110.62	110.09	110.09	122.95	4.86	3.98
	SISSILI	Léo	115.34	105.46	119.80	109.24	116.25	108.47	102.76	102.79	97.72	6.69	10.91
	ZIRO	Sapouy	113.18	112.65	117.67	110.96	114.16	110.96	93.37	93.37	91.37	2.80	17.50
Moyenne Centre Ouest			110.25	113.47	112.35	106.94	110.98	106.79	99.59	99.60	94.27	3.69	9.67
Centre Sud	BAZEGA	Kombissiri	85.14	92.74	88.11	85.28	88.64	85.42	74.92	74.92	68.51	3.64	12.01
		Sapon	102.64	108.41	94.98	94.51	95.46	94.67	97.00	97.00	96.58	0.83	5.49
	NAHOURI	Po	101.26	106.05	94.12	93.00	93.22	93.44	88.69	88.58	90.02	-0.24	12.41
	ZOUNDWEOGO	Manga	95.88	99.60	97.50	93.13	98.29	93.88	84.83	85.15	66.53	4.49	11.52
Moyenne Centre Sud			96.23	101.70	93.68	91.48	93.90	91.85	86.36	86.41	80.41	2.18	10.25

Tableau 02.47: Couverture vaccinale par antigène des enfants de moins d'1 an et des femmes enceintes en 2007 dans les districts sanitaires (suite)

Régions sanitaires	Provinces	District sanitaires	BCG	VPO 0	VPO 1	VPO 3	DTC+ HepB-Hib1	DTC+ HepB-Hib3	VAR	VAA	VAT2+	DTC+HepB -Hib1 /DTC+ HepB-Hib3	BCG / VAR
Est	GNAGNA	Bogand	108.62	105.36	110.44	100.26	109.68	99.79	89.62	89.64	100.87	9.01	17.49
	GOURMA	Fada	133.67	129.03	124.37	114.30	124.37	114.30	107.73	107.73	119.72	8.10	19.41
	KOMANDJARI	Gayéri	127.99	113.25	122.35	111.99	124.66	114.11	108.20	108.20	111.66	8.46	15.46
	KOMPIENGA	Pama	154.82	174.30	156.88	145.85	158.68	142.93	120.61	120.61	160.28	9.93	22.10
	TAPOA	Diapaga	123.99	114.90	127.76	115.17	127.76	115.17	107.52	105.17	116.37	9.86	13.29
Moyenne Est			129.82	127.37	128.36	117.51	129.03	117.26	106.74	106.27	121.78	9.07	17.78
Hauts Bassins	HOUET	Dand	107.41	100.47	106.34	97.56	108.32	99.52	92.21	91.54	80.35	8.13	14.15
		Secteur 15	103.27	105.97	94.96	93.95	96.55	94.40	84.92	84.78	98.09	2.22	17.77
		Secteur 22	98.03	103.60	88.72	85.24	91.13	85.34	81.40	78.08	95.34	6.35	16.97
	KENEDOUGOU	Orodara	117.32	128.11	113.27	110.77	118.29	112.08	107.32	104.00	84.90	5.25	8.52
	TUY	Hound	111.96	108.75	114.71	100.58	114.69	101.13	92.63	92.63	89.37	11.82	17.27
Moyenne Hauts Bassins			107.60	109.38	103.60	97.62	105.79	98.50	91.70	90.21	89.61	6.75	14.78
Nord	LOROUM	Titao	107.63	100.84	112.14	102.92	112.89	106.33	92.97	92.52	95.55	5.82	13.62
	PASSORE	Yako	109.01	113.05	102.03	97.85	104.03	100.06	89.84	90.00	76.38	3.82	17.58
	YATENGA	Ouahigouya	105.43	104.09	107.95	98.65	108.18	98.43	85.24	85.31	73.77	9.01	19.15
		Séguénéga	130.43	138.53	129.37	122.91	130.57	123.68	108.14	108.19	105.08	5.27	17.09
	ZONDOMA	Gourcy	109.71	110.44	117.17	112.59	118.50	112.74	98.01	97.93	80.77	4.86	10.67
Moyenne Nord			112.44	113.39	113.73	106.98	114.83	108.25	94.84	94.79	86.31	5.75	15.65

Tableau 02.7: Couverture vaccinale par antigène des enfants de moins d'1 an et des femmes enceintes en 2007 dans les districts sanitaires (suite)

Régions sanitaires	Provinces	District sanitaires	BCG	VPO 0	VPO 1	VPO 3	DTC+ HepB-Hib1	DTC+ HepB-Hib3	VAR	VAA	VAT2+	DTC+HepB-Hib1 /DTC+ HepB-Hib3	BCG / VAR
Plateau Central	GANZOURGOU	Zorgho	106.46	115.67	104.96	102.25	105.39	102.50	92.07	92.07	94.00	2.74	13.51
	KOURWEOGO	Bouss	102.34	112.43	105.93	100.98	105.93	100.98	94.38	94.38	79.54	4.68	7.78
	OUBRITENGA	Ziniar	108.35	118.54	105.59	102.93	105.59	102.93	92.71	92.71	86.62	2.52	14.43
Moyenne Plateau Central			105.72	115.55	105.50	102.05	105.64	102.13	93.06	93.06	86.72	3.31	11.98
Sahel	OULDALAN	Gorom-Gorom	119.60	94.32	121.99	106.02	123.44	108.26	96.67	96.71	93.84	12.30	19.17
	SENO	Dori	112.80	85.70	118.18	101.82	119.21	103.57	89.13	90.24	92.83	13.12	20.99
	SOUM	Djibo	113.40	77.03	126.00	111.20	126.36	111.49	92.83	92.63	88.88	11.77	18.14
	YAGHA	Sebba	117.94	53.94	111.56	97.45	112.75	99.40	89.88	90.64	89.74	11.84	23.79
Moyenne Sahel			115.93	77.75	119.43	104.12	120.44	105.68	92.13	92.56	91.32	12.25	20.54
Sud Ouest	BOUGOURIBA	Diéouougou	113.67	122.30	113.79	112.44	113.79	112.44	97.45	97.45	80.18	1.19	14.27
	IOBA	Dano	109.62	120.15	117.89	110.58	117.89	110.58	101.41	101.41	103.36	6.20	7.48
	NOUMBIEL	Bati	123.39	118.75	124.29	119.47	124.43	119.69	107.42	107.42	112.07	3.82	12.94
	PONI	Gaoua	106.06	104.17	106.14	100.41	105.78	100.80	89.91	89.97	85.50	4.71	15.23
Moyenne Sud Ouest			113.19	116.34	115.53	110.73	115.47	110.88	99.05	99.06	95.28	3.98	12.49
BFA			107.52	108.31	108.20	102.08	108.55	102.37	93.86	93.61	89.12	5.69	20.28

Source : statistiques DPV

MALADIES A POTENTIEL EPIDEMIQUE ET MALADIES D'INTERET SPECIALE

- **Maladies à potentiel épidémique**
- **Activités de lutte antituberculeuse**
- **Lutte contre la lèpre**

Tableau 02.48 : Situation des maladies à potentiel épidémique par districts sanitaires en 2007

REGION	DISTRICT	MCS		Rougeole		Diarrhée sanglante		Ictère fébrile		PFA		TMN	
		Cas	DCD	Cas	DCD	Cas	DCD	Cas	DCD	Cas	DCD	Cas	DCD
Boucle du Mouhoun	Boromo	176	40	1	0	134	5	48	2	2	0	0	0
	Dédougou	170	38	1	0	564	1	38	5	6	0	0	0
	Nouna	62	10	7	0	50	0	10	0	3	0	0	0
	Solenzo	160	29	13	0	528	0	11	2	6	0	0	0
	Toma	369	37	2	0	83	0	86	3	6	0	3	0
	Tougan	62	10	6	0	86	0	19	1	7	0	1	1
Total Boucle du Mouhoun		999	164	30	0	1445	6	212	13	30	0	4	1
Cascades	Banfora	627	57	6	0	740	0	26	2	5	0	0	0
	Sindou	55	13	6	0	449	0	31	0	2	0	2	1
Total Cascades		682	70	12	0	1189	0	57	2	7	0	2	1
Centre	Kossodo	276	17	1	0	0	0	1	0	1	0	0	0
	Paul VI	425	25	1	0	5	0	0	0	1	0	0	0
	Pissy	2398	134	14	0	253	0	0	0	3	0	0	0
	Secteur 30	3010	163	4	0	80	0	9	0	10	0	0	0
Total Centre		6109	339	20	0	338	0	10	0	15	0	0	0
Centre-Est	Koupela	941	61	1	0	8	0	0	0	8	0	0	0
	Ouangaye	1310	88	20	0	15	0	12	0	5	0	0	0
	Tenkodogo	988	74	1	0	138	1	8	0	3	0	1	0
	Zabre	88	9	11	0	0	0	2	0	1	0	1	1
Total Centre Est		3327	232	33	0	161	1	22	0	17	0	2	1
Centre-Nord	Barsalogo	245	10	0	0	0	0	0	0	1	0	0	0
	Boulsa	430	26	7	0	5	0	9	1	2	0	0	0
	Kaya	483	27	2	0	13	0	5	0	3	0	0	0
	Kongoussi	326	17	1	0	0	0	2	0	2	0	0	0
Total Centre Nord		1484	80	10	0	18	0	16	1	8	0	0	0
Centre-Ouest	Koudougou	343	32	10	0	2142	1	17	1	6	0	0	0
	Leo	520	52	0	0	0	0	0	0	4	0	0	0
	Nanoro	928	71	2	0	0	0	2	1	2	0	1	1
	Reo	793	51	2	0	0	0	1	0	4	0	1	0
	Sapouy	990	78	0	0	548	0	15	1	0	0	2	1
Total Centre Ouest		3574	284	14	0	2690	1	35	3	16	0	4	2
Centre-Sud	Kombissiri	1513	66	2	0	136	0	5	0	3	0	0	0
	Manga	314	31	5	0	322	0	1	0	4	0	0	0
	Po	112	18	0	0	48	0	3	0	1	0	0	0
	Sapone	657	43	4	0	373	0	16	0	3	0	0	0
Total Centre Sud		2596	158	11	0	879	0	25	0	11	0	0	0
Est	Bogande	723	38	0	0	0	0	2	0	6	0	0	0
	Diapaga	47	3	0	0	0	0	7	0	3	0	0	0
	Fada	793	29	0	0	0	0	10	0	4	0	0	0
	Gayeri	98	7	1	0	0	0	5	0	3	0	0	0
	Pama	327	12	0	0	1	0	8	0	1	0	0	0
Total Est		1988	89	1	0	1	0	32	0	17	0	0	0

Tableau 02.48 : Situation des maladies à potentiel épidémique par districts sanitaires en 2007

REGION	DISTRICT	MCS		Rougeole		Diarrhée sanglante		Ictère fébrile		PFA		TMN	
		Cas	DCD	Cas	DCD	Cas	DCD	Cas	DCD	Cas	DCD	Cas	DCD
HAUTS BASSINS	Dandé	213	26	1	0	658	0	33	2	4	0	2	0
	Houndé	237	23	1	0	602	0	8	2	0	0	0	0
	Orodara	469	26	2	0	353	0	6	0	0	0	0	0
	Secteur 15	218	23	1	0	164	0	17	0	2	0	0	0
	Secteur 22	234	31	9	0	691	0	46	0	2	0	0	0
Total HAUTS BASSINS		1371	129	14	0	2468	0	110	4	8	0	2	0
NORD	Gourcy	56	8	2	0	448	0	1	0	2	0	1	0
	Ouahigouya	111	13	5	0	307	0	27	0	4	0	0	0
	Seguenega	172	13	1	0	15	0	28	0	10	0	1	0
	Titao	209	19	1	0	4	0	1	0	1	0	0	0
	Yako	1502	94	2	0	0	0	0	0	3	0	0	0
Total NORD		2050	147	11	0	774	0	57	0	20	0	2	0
PLATEAU CENTRAL	Bousse	424	40	3	0	383	0	6	2	1	0	0	0
	Ziniare	221	18	0	0	300	0	0	0	3	0	0	0
	Zorgho	725	42	2	0	350	0	0	0	6	0	0	0
Total PLATEAU CENTRAL		1370	100	5	0	1033	0	6	2	10	0	0	0
SAHEL	Djibo	159	21	1	0	0	0	2	0	3	0	1	0
	Dori	287	24	0	0	0	0	5	2	1	0	0	0
	Gorom-Gorom	238	26	1	0	0	0	0	0	3	0	0	0
	Sebba	150	25	1	0	0	0	4	0	1	0	0	0
Total Sahel		834	96	3	0	0	0	11	2	8	0	1	0
SUD OUEST	Batie	81	6	1	0	69	0	2	0	1	0	0	0
	Dano	363	43	0	0	447	0	8	3	0	0	1	0
	Diebouyou	84	17	0	0	21	0	2	0	2	0	0	0
	Gaoua	276	19	1	0	25	0	12	2	4	0	0	0
Total SUD OUEST		804	85	2	0	562	0	24	5	7	0	1	0
Total		27188	1973	166	0	11558	8	617	32	174	0	18	5

LUTTE ANTI TUBERCULEUSE

ACTIVITES DE MICROSCOPIE DE LA TUBERCULOSE

Tableau 02.49 : Bilan des activités de bacilloscopie en 2006-2007

Items	2006	2007
Lames lues	90 271	97 185
Malades enregistrés	34 089	36 318
Malades soumis au dépistage	25 903	27 375
Malades dépistés positifs (nouveaux cas + rechutes)	2980	3 037
Malades soumis au contrôle du 2 ^{ème} mois	2856	2 918
Malades soumis au contrôle du 2 ^{ème} mois et positif	814	802
Taux de conversion du frottis au 2 ^{ème} mois	71,5%	72,5%
Proportion des suspects confirmés positifs	11,5%	11%

Ces résultats sont ceux des 106 laboratoires fonctionnels pour la bacilloscopie dont 12 du secteur privé inclus dans le réseau à partir de 2005.

Tableau 02.50 : Données de dépistage des cas de tuberculose par région sanitaire en 2007

REGION SANITAIRE	TB pulmonaire NC		TEP		TB Pul en retraitement			Autres Cas sous régime 1ère ligne	Autres Cas sous régime 2ème ligne	Total	
	Frottis +	Frottis négatif		<15	>15	Rechutes	Echecs				Reprises
		<15	>15								
BOUCLE DU MOUHOUN	203	4	31	2	18	14	17	2	1	3	295
CASCADE	96	4	1	2	9	5	5	1	5	1	129
CENTRE	528	6	118	13	219	31	32	6	18	14	985
CENTRE EST	129	1	26	6	28	7	10	2	5	1	215
CENTRE NORD	132	0	14	1	4	17	5	1	4	1	179
CENTRE OUEST	140	1	21	1	30	3	10	5	8	6	225
CENTRE SUD	51	0	9	0	6	4	8	2	1	0	81
EST	93	5	21	2	17	2	10	1	2	0	153
HAUTS BASSINS	490	38	136	10	68	37	21	8	11	7	826
NORD	169	3	35	2	19	20	29	2	6	7	292
PLATEAU CENTRAL	72	1	14	2	9	7	18	1	1	0	125
SAHEL	322	1	26	1	5	21	17	7	2	1	403
SUD OUEST	179	7	50	3	28	11	9	5	6	7	305
Total	2604	71	502	45	460	179	191	43	70	48	4213

Ces résultats sont ceux de 81 Centres de diagnostic et de traitement de la Tuberculose (CDT) fonctionnels en 2007.

Graphique 02. 07 : TAUX DE DETECTION DES NOUVEAUX CAS TPM+ EN 2007 PAR REGION SANITAIRE

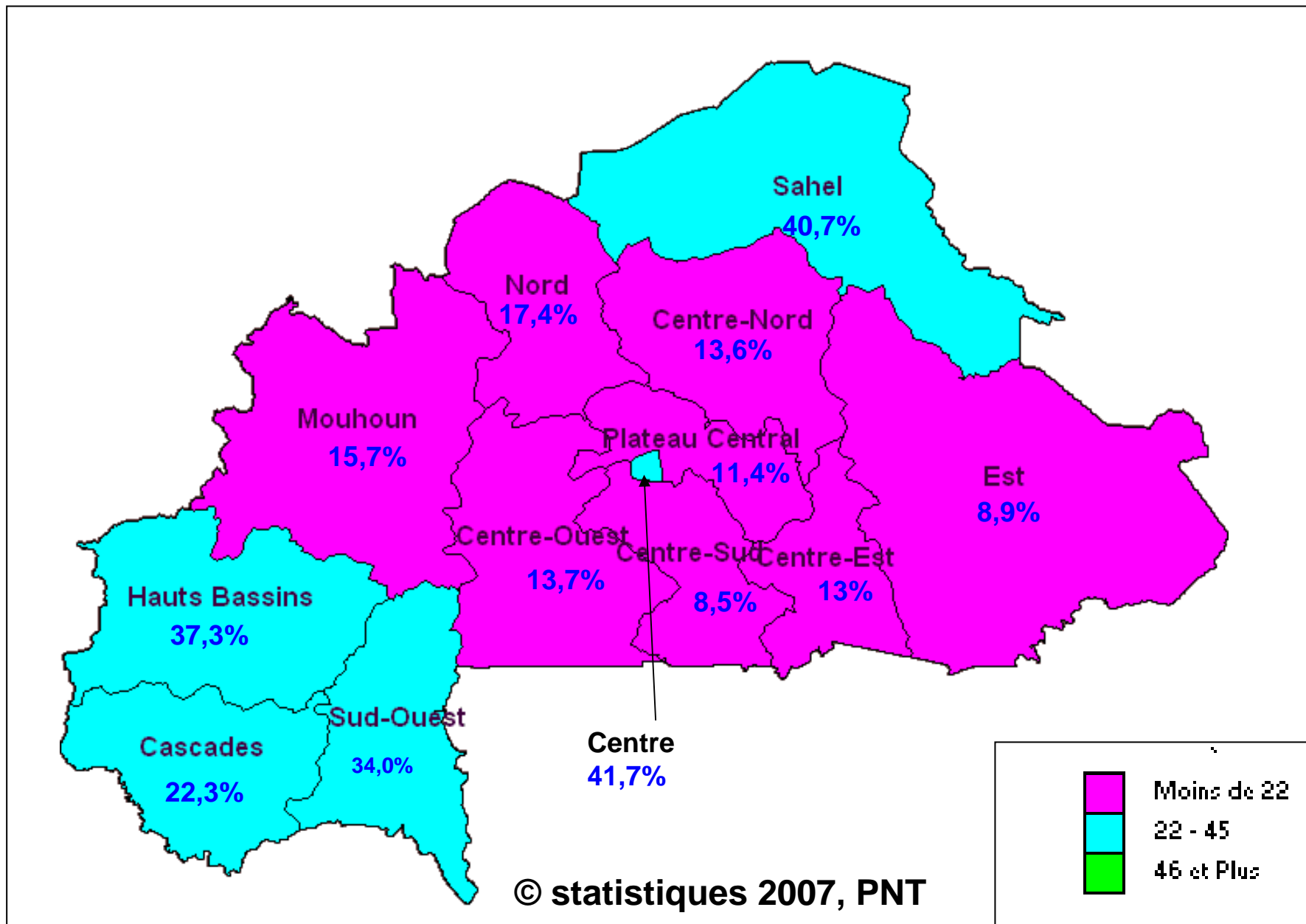

Graphique 02.08 : Evolution de l'incidence notifiée des cas de tuberculose au Burkina Faso de 2000 à 2007



Tableau 02.51 : Résultats de traitement des TPM+ nouveaux cas enregistrés au cours de l'année 2006 par région sanitaire

Région sanitaire	Succès		Echec		Décédé		PDV		Transféré		Total
BOUCLE DU MOUHOUN	119	64.7%	27	14.7%	30	16.3%	5	2.7%	3	1.6%	184
CASCADE	73	76.0%	8	8.3%	13	13.5%	2	2.1%	0	0.0%	96
CENTRE	373	69.7%	62	11.6%	50	9.3%	40	7.5%	10	1.9%	535
CENTRE EST	86	67.7%	14	11.0%	23	18.1%	3	2.4%	1	0.8%	127
CENTRE NORD	94	77.7%	10	8.3%	13	10.7%	2	1.7%	2	1.7%	121
CENTRE OUEST	122	69.3%	15	8.5%	30	17.0%	8	4.5%	1	0.6%	176
CENTRE SUD	32	65.3%	9	18.4%	6	12.2%	2	4.1%	0	0.0%	49
EST	58	70.7%	4	4.9%	10	12.2%	7	8.5%	3	3.7%	82
HAUTS BASSINS	369	77.4%	13	2.7%	70	14.7%	22	4.6%	3	0.6%	477
NORD	119	77.3%	15	9.7%	16	10.4%	2	1.3%	2	1.3%	154
PLATEAU CENTRAL	55	67.9%	19	23.5%	5	6.2%	2	2.5%	0	0.0%	81
SAHEL	289	77.5%	16	4.3%	41	11.0%	22	5.9%	5	1.3%	373
SUD OUEST	148	72.2%	10	4.9%	25	12.2%	19	9.3%	3	1.5%	205
Total	1937	72.8%	222	8.3%	332	12.5%	136	5.1%	33	1.2%	2660

Graphique 02.09: Evolution du taux de succès au traitement des nouveaux cas de TPM+ de 2000 à 2006

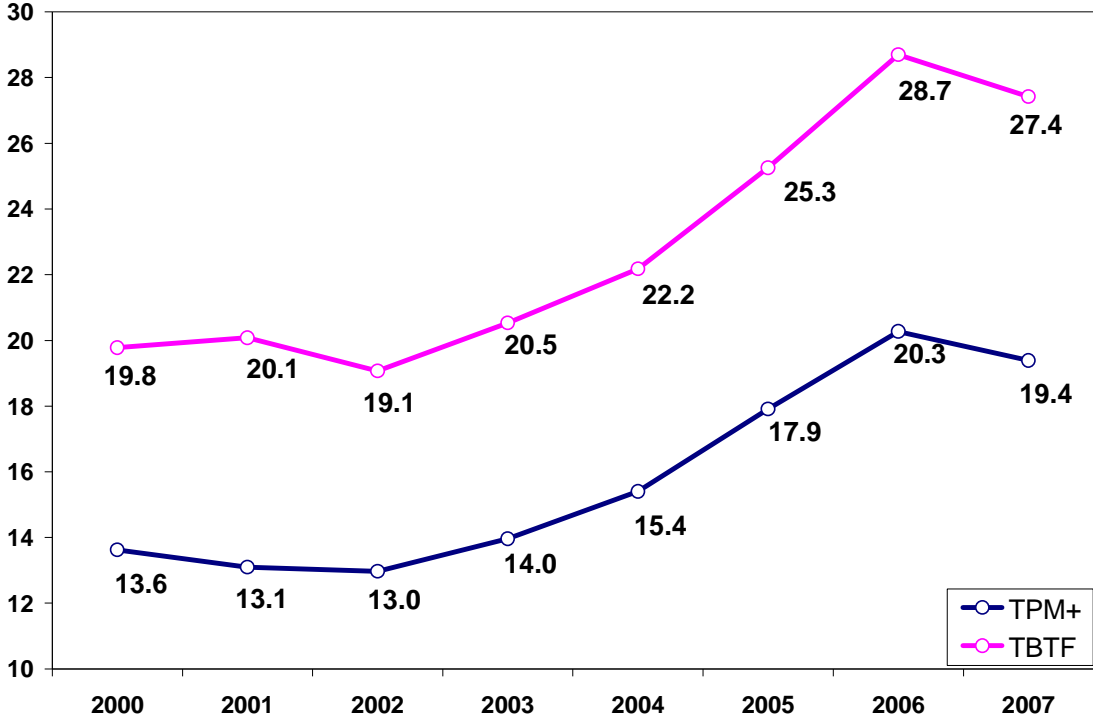
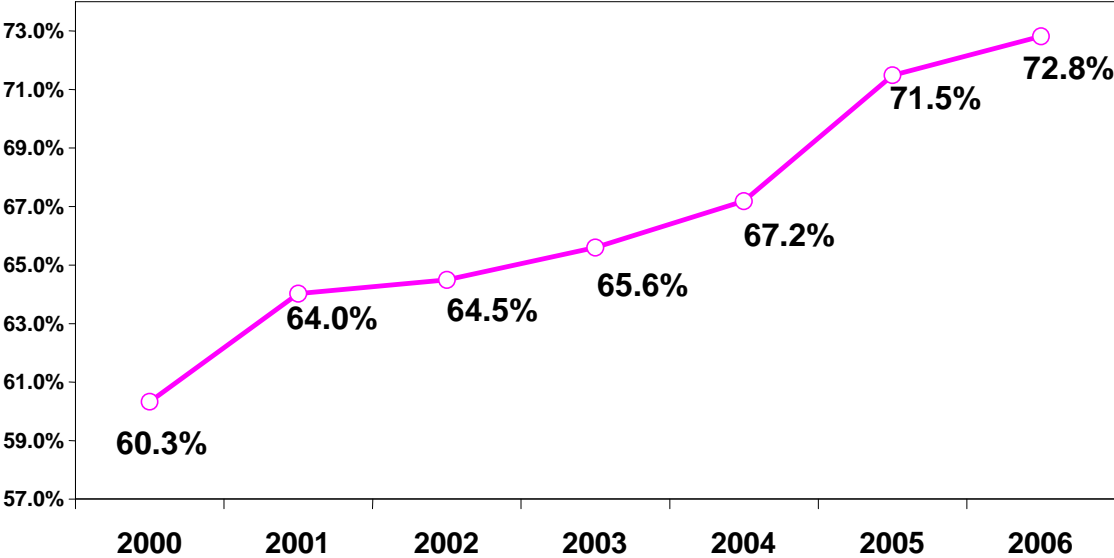

Graphique 02.10 : Evolution du taux d'échec au traitement des nouveaux cas de TPM+ de 2000 à 2006

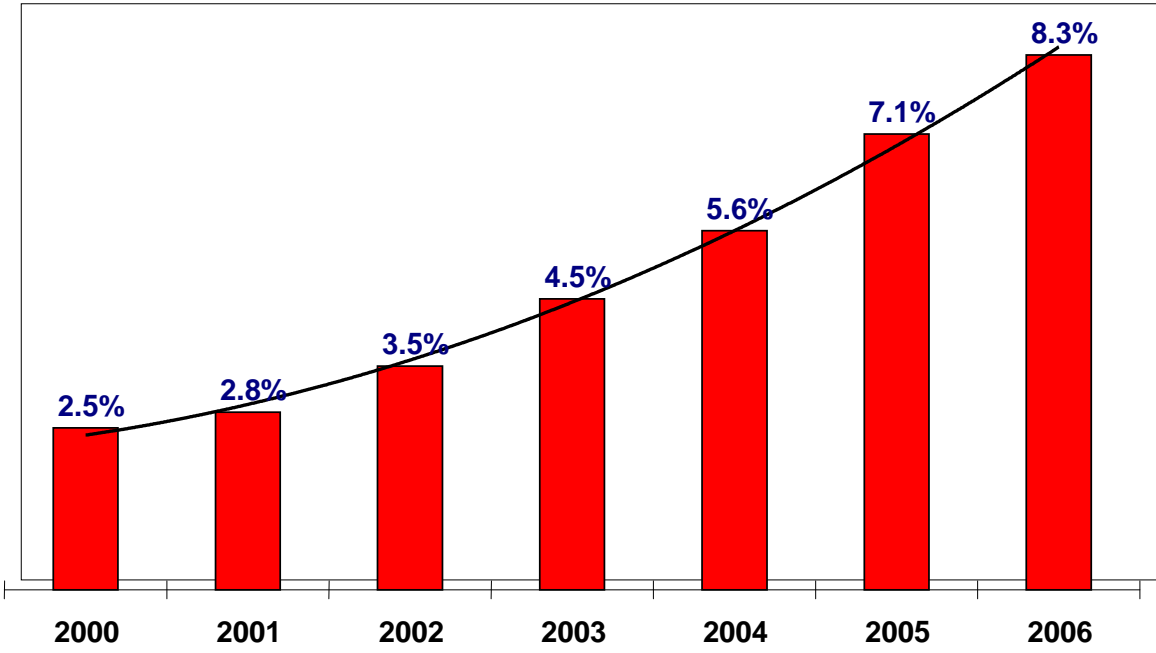

Graphique 02.11 : Figure n°7 : Evolution du taux de perdus de vue des nouveaux cas de TPM+ de 2000 à 2006

:

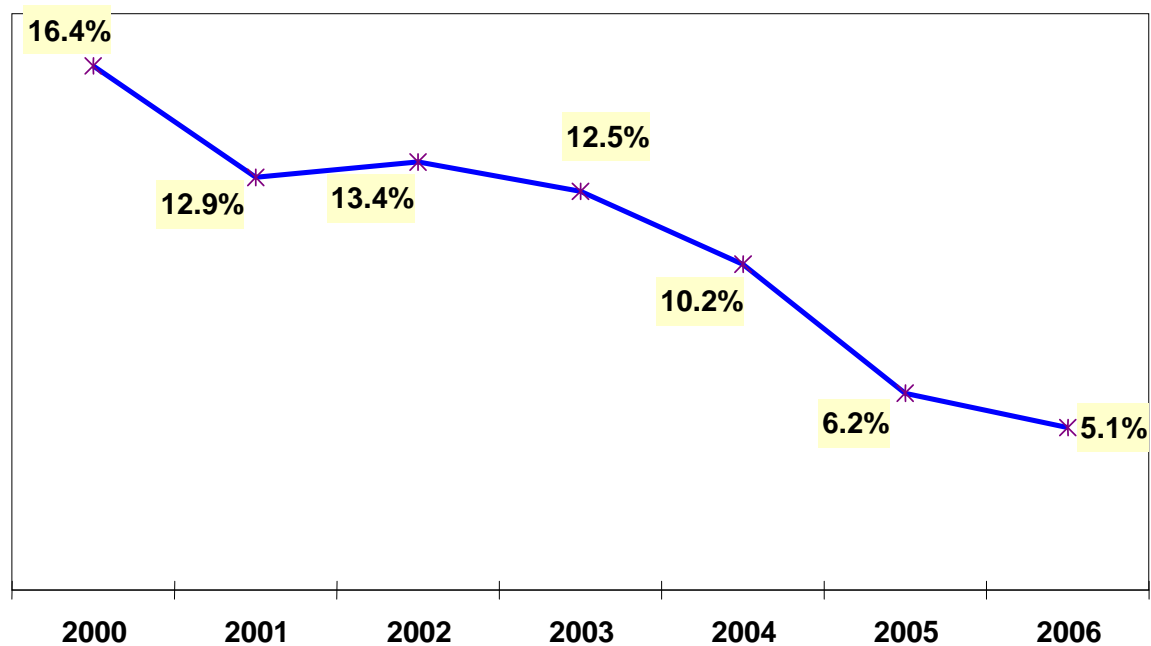

L'évolution du taux de malades perdus de vue en cours de traitement est illustrée par le graphique 02.11 ci-dessus.

LUTTE CONTRE LE VER DE GUINEE

En 2007 trois cas de dracunculose ont été notifiés dans deux districts sanitaires de Po (2 cas) et Batié (1 cas)

Graghique 02.12 : Distribution des cas autochtones de Dracunculose en 2006 et 2007

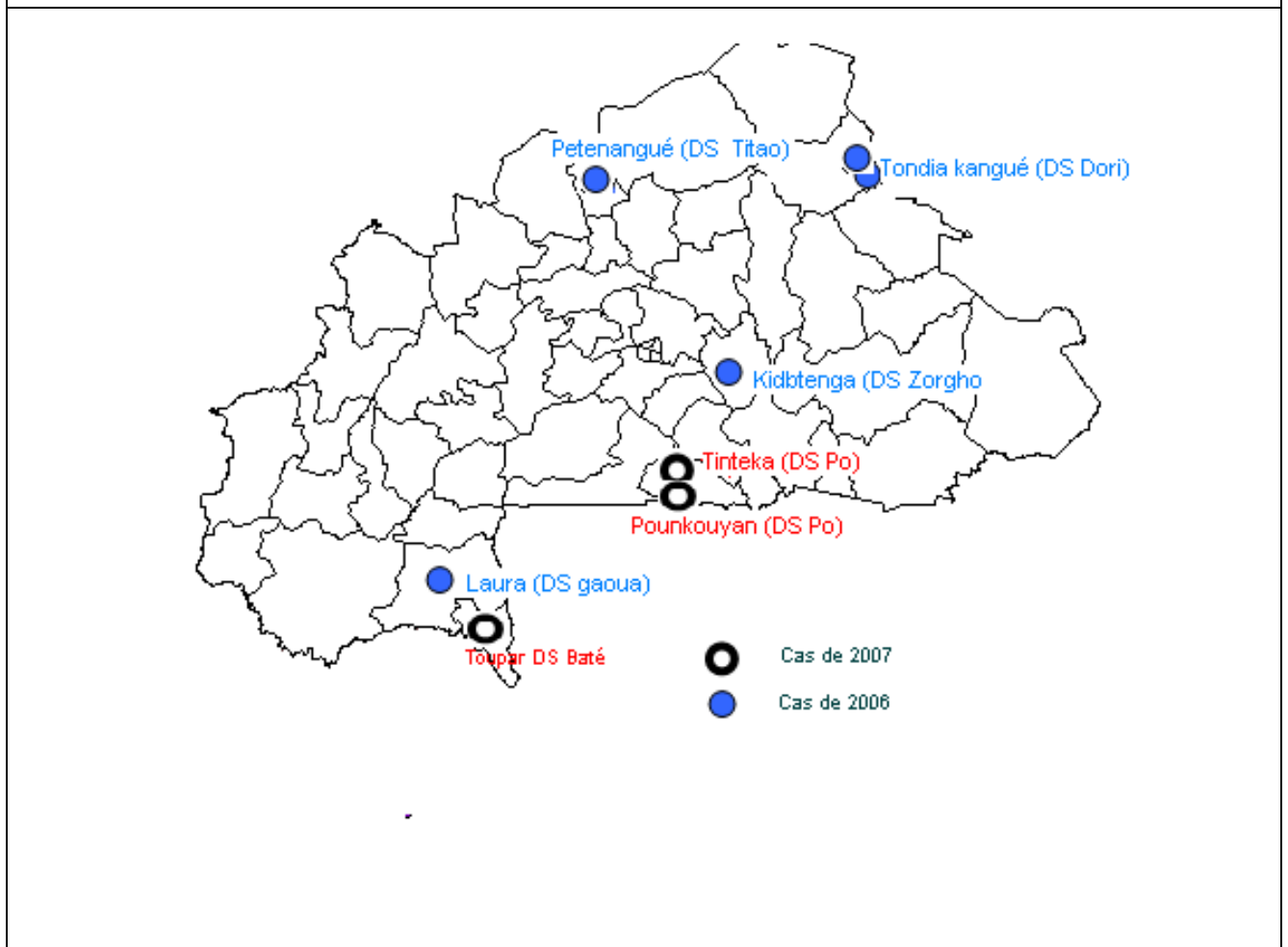

LUTTE CONTRE LA LEPRE

Tableau 02 .52 : Répartition des cas de lèpre par districts sanitaire en 2007

Régions sanitaires	Districts	Nouveaux cas			Inf 2/ nouv. cas			Enfts/nouv. cas			Malades guér			Rechutes PCT			Mal. E.TTT Fin An		
		MB	PB	TO	MB	PB	TO	MB	PB	TO	MB	PB	TO	MB	PB	TO	MB	PB	TO
BOUCLE DU MOUHOUN	Solenzo	3	1	4	0	0	0	0	0	0	0	2	2	0	0	0	4	0	4
	Tougan	17	3	20	0	0	0	0	0	0	15	1	16	0	0	0	25	3	28
	Dédougou	42	12	54	2	0	2	7	2	9	44	13	57	1	0	1	35	2	37
	Nouna	8	0	8	0	0	0	0	0	0	10	1	11	0	0	0	14	0	14
	Toma	12	1	13	0	0	0	0	0	0	1	0	1	0	0	0	7	0	7
	Boromo	4	0	4	1	0	1	1	0	1	3	0	3	2	0	2	6	0	6
	TOTAL	86	17	103	3	0	3	8	2	10	73	17	90	3	0	3	91	5	96
CASCADES	Banfora	16	6	22	5	0	5	1	1	2	14	9	23	1	0	1	18	3	21
	Sindou	11	3	14	2	0	2	3	0	3	10	4	14	0	0	0	11	2	13
	TOTAL	27	9	36	7	0	7	4	1	5	24	13	37	1	0	1	29	5	34
CENTRE	CAH	15	7	22	8	0	8	1	0	1	12	6	18	0	0	0	11	3	14
	PaulVI	1	0	1	0	0	0	0	0	0	0	0	0	0	0	0	2	0	2
	Pissy	4	1	5	0	0	0	0	0	0	13	5	18	0	0	0	3	2	5
	Sect.30	1	0	1	0	0	0	0	0	0	0	3	3	0	1	1	0	0	0
	Kossodo	2	0	2	2	0	2	0	0	0	0	0	0	0	0	0	2	0	2
		TOTAL	23	8	31	10	0	10	1	0	1	25	14	39	0	1	1	18	5
CENTRE EST	Tenkodogo	6	1	7	2	0	2	0	0	0	8	4	12	0	0	0	6	0	6
	Koupéla	10	1	11	0	0	0	0	0	0	9	0	9	0	0	0	6	3	9
	Zabré	2	7	9	0	1	1	0	2	2	8	8	16	0	0	0	1	4	5
	Ouargaye	9	1	10	0	0	0	0	0	0	7	0	7	0	0	0	7	1	8
	TOTAL	27	10	37	2	1	3	0	2	2	32	12	44	0	0	0	20	8	28

Tableau 02.52 : Répartition des cas de lèpre par districts sanitaire en 2007 (suite)

Régions sanitaires	Districts	Nouveaux cas			Inf 2/ nouv. cas			Enfts/nouv. cas			Malades guér			Rechutes PCT			Mal. E.TTT Fin An		
		MB	PB	TO	MB	PB	TO	MB	PB	TO	MB	PB	TO	MB	PB	TO	MB	PB	TO
CENTRE NORD	Kaya	8	1	9	10	0	10	0	0	0	24	1	25	0	0	0	12	0	12
	Boulsa	13	6	19	0	0	0	1	0	1	6	0	6	0	0	0	18	5	23
	Kongoussi	17	13	30	0	0	0	1	0	1	13	21	34	1	0	1	24	13	37
	Barsalogo	7	2	9	1	0	1	0	0	0	8	4	12	0	0	0	4	1	5
	TOTAL	45	22	67	11	0	11	2	0	2	51	26	77	1	0	1	58	19	77
CENTRE OUEST	Koudougou	6	4	10	3	0	3	0	0	0	5	3	8	0	0	0	6	1	7
	Nanoro	7	0	7	4	0	4	0	0	0	1	0	1	2	0	2	13	0	13
	Réo	4	2	6	1	0	1	0	0	0	4	3	7	0	0	0	4	0	4
	Léo	1	4	5	0	2	2	0	0	0	5	1	6	0	0	0	1	0	1
	TOTAL	18	10	28	8	2	10	0	0	0	15	7	22	2	0	2	24	1	25
CENTRE SUD	Manga	1	0	1	0	0	0	0	0	0	1	0	1	0	0	0	0	0	0
	Po	6	3	9	1	0	1	0	0	0	5	1	6	0	0	0	8	0	8
	Kombissiri	12	1	13	0	0	0	0	0	0	3	1	4	0	0	0	7	1	8
	Saponé	1	0	1	0	0	0	0	0	0	6	1	7	2	0	2	3	0	3
	TOTAL	20	4	24	1	0	1	0	0	0	15	3	18	2	0	2	18	1	19
EST	Fada	7	2	9	3	1	4	0	1	1	8	1	9	0	0	0	5	1	6
	Bogandé	5	11	16	1	0	1	0	1	1	27	13	40	0	0	0	4	3	7
	Diapaga	11	4	15	0	0	0	2	0	2	3	3	6	0	0	0	6	0	6
	Pama	2	0	2	0	0	0	0	0	0	1	0	1	0	0	0	0	0	0
	Gayiri	1	0	1	0	0	0	0	0	0	1	0	1	0	0	0	5	0	5
	TOTAL	26	17	43	4	1	5	2	2	4	40	17	57	0	0	0	20	4	24
HAUTS- BASSINS	Bobo	36	7	43	6	1	7	1	0	1	30	17	47	2	0	2	55	1	56
	Orodara																		
	Houndé																		
	TOTAL	36	7	43	6	1	7	1	0	1	30	17	47	2	0	2	55	1	56

Tableau 02.52: Répartition des cas de lèpre par districts sanitaire en 2007 (suite)

Régions sanitaires	Districts	Nouveaux cas			Inf 2/ nouv. cas			Enfts/nouv. cas			Malades guér			Rechutes PCT			Mal. E.TTT Fin An		
		MB	PB	TO	MB	PB	TO	MB	PB	TO	MB	PB	TO	MB	PB	TO	MB	PB	TO
NORD	Ouahigouya	11	5	16	0	0	0	0	0	0	5	6	11	0	0	0			
	Séguénéga	2	0	2	0	0	0	0	0	0	3	0	3	0	0	0	3	0	3
	Titao	5	0	5	0	0	0	0	0	0	3	1	4	0	0	0	2	0	2
	Gourçy	0	0	0	0	0	0	0	0	0	0	0	0	0	0	0			
	Yako	3	0	3	3	0	3	1	0	1	4	2	6	0	0	0	2	0	2
	TOTAL	21	5	26	3	0	3	1	0	1	15	9	24	0	0	0	7	0	7
PLATEAU	Ziniaré	2	0	2	0	0	0	0	0	0	3	0	3	0	0	0	1	0	1
	Zorgho	10	4	14	1	0	1	0	0	0	7	4	11	0	0	0	14	1	15
	Boussé	8	4	12	2	0	2	0	0	0	6	10	16	0	0	0	7	1	8
	TOTAL	20	8	28	3	0	3	0	0	0	16	14	30	0	0	0	22	2	24
SAHEL	Dori	10	11	21	0	0	0	0	0	0	14	9	23	1	0	1	29	3	32
	Gorom	8	1	9	0	0	0	0	0	0	21	3	24	0	0	0	8	0	8
	Sebba	11	4	15	2	0	2	0	0	0	11	4	15	1	0	1	20	0	20
	Djibo	13	4	17	0	0	0	0	0	0	10	5	15	0	0	0	16	1	17
	TOTAL	42	20	62	2	0	2	0	0	0	56	21	77	2	0	2	73	4	77
SUD OUEST	Gaoua	7	2	9	2	0	2	2	1	3	19	1	20	4	0	4	20	2	22
	Diébougou	11	12	23	2	0	2	0	1	1	5	7	12	0	0	0	15	5	20
	Batié	18	1	19	1	0	1	0	0	0	4	4	8	0	0	0	26	0	26
	Dano	5	4	9	1	0	1	0	0	0	19	3	22	0	0	0	16	4	20
	TOTAL	41	19	60	6	0	6	2	2	4	47	15	62	4	0	4	77	11	88
TOTAL		432	156	588	66	5	71	21	9	30	439	185	624	17	1	18	512	66	578

LE PALUDISME CHEZ LES GROUPES VULNERABLES

Tableau 02.53 : Situation du paludisme chez les femmes enceintes en 2007

Région	District	Palu Simple	Palu Grave	décédée
BOUCLE DU MOUHOUN	BOROMO	1223	108	2
	DEDOUGOU	488	573	11
	NOUNA	854	144	1
	SOLENZO	1809	195	4
	TOMA	587	155	1
	TOUGAN	672	161	0
Total région		5633	1336	19
CASCADES	BANFORA	2567	484	3
	SINDOU	248	314	1
Total région		2815	798	4
CENTRE EST	KOUELA	2453	367	2
	OUARGAYE	863	128	0
	TENKODOGO	2459	353	1
	ZABRE	336	305	7
Total région		6111	1153	10
CENTRE NORD	BARSALOGHO	402	106	2
	BOULSA	1003	1258	1
	KAYA	2027	187	6
	KONGOUSSI	1146	117	1
Total région		4578	1668	10
CENTRE OUEST	DS KOUDOUGOU	2080	518	9
	DS LEO	1200	38	4
	DS NANORO	743	171	1
	DS REO	538	94	0
	DS SAPOUY	1052	79	0
Total région		5613	900	14
CENTRE SUD	KOMBISSIRI	578	75	0
	MANGA	896	178	0
	PO	470	46	1
	SAPONE	329	47	0
Total région		2273	346	1
DRS Centre	Kossodo	2041	501	1
	Paul VI	2176	61	0
	Pissy	5533	624	0
	Secteur 30	4622	596	1
Total région		14372	1782	2
EST	BOGANDE	1378	143	3
	DIAPAGA	2179	233	7
	FADA	1804	153	0
	GAYERI	192	28	2
	PAMA	466	72	4
Total région		6019	629	16

Tableau 02.53 : Situation du paludisme chez les femmes enceintes en 2007 (suite)

Région	District	Palu Simple	Palu Grave	décédée
HAUTS BASSINS	Dandé	370	550	0
	Houndé	309	379	0
	Orodara	1707	177	9
	Secteur 15	4747	511	0
	Secteur 22	2578	279	1
Total région		9711	1896	10
NORD	GOURCY	504	46	2
	OUAHIGOUYA	1976	73	3
	SEGUENEGA	901	69	1
	TITAO	365	31	0
	YAKO	1040	106	0
Total région		4786	325	6
PLATEAU CENTRAL	DS BOUSSE	875	39	0
	DS ZINIARE	1088	132	5
	DS ZORGHO	1978	149	0
Total région		3941	320	5
Sahel	Djibo	644	468	0
	Dori	487	574	0
	Gorom-Gorom	305	382	0
	Sebba	191	750	0
Total région		1627	2174	0
SUD OUEST	BATIE	883	280	0
	DANO	2029	105	4
	DIEBOUGOU	437	31	4
	GAOUA	1427	209	4
Total région		4776	625	12
Total national		72255	13952	109

Tableau 02.54 : Situation du paludisme chez les enfants de moins de 5ans vus en consultation en 2007

Région	District	Palu Simple	Palu Grave	Total
BOUCLE DU MOUHOUN	BOROMO	13845	1469	15314
	DEDOUGOU	14081	3196	17277
	NOUNA	10812	1491	12303
	SOLENZO	19629	2406	22035
	TOMA	13974	1554	15528
	TOUGAN	14811	1691	16502
Total région		87152	11807	98959
CASCADES	BANFORA	28120	2402	30522
	SINDOU	10735	1319	12054
Total région		38855	3721	42576
CENTRE EST	KOUELA	30243	2756	32999
	OUARGAYE	37599	2329	39928
	TENKODOGO	58281	4426	62707
	ZABRE	16969	1404	18373
Total région		143092	10915	154007
CENTRE NORD	BARSALOGHO	10552	479	11031
	BOULSA	16613	7224	23837
	KAYA	25812	2171	27983
	KONGOSSI	23738	2981	26719
Total région		76715	12855	89570
CENTRE OUEST	DS KOUDOUGOU	61172	2625	63797
	DS LEO	16623	3467	20090
	DS NANORO	22989	9774	32763
	DS REO	17182	2338	19520
	DS SAPOUY	10706	2077	12783
Total région		128672	20281	148953
CENTRE SUD	KOMBISSIRI	21375	2309	23684
	MANGA	30771	2822	33593
	PO	14124	1209	15333
	SAPONE	11800	1459	13259
Total région		78070	7799	85869
DRS Centre	Kossodo	20384	4983	25367
	Paul VI	23953	2700	26653
	Pissy	72407	8465	80872
	Secteur 30	49417	4496	53913
Total région		166161	20644	186805
EST	BOGANDE	31540	2744	34284
	DIAPAGA	32049	8661	40710
	FADA	31324	2901	34225
	GAYERI	5067	389	5456
	PAMA	10400	908	11308
Total région		110380	15603	125983

**Tableau 02.54 : Situation du paludisme chez les enfants de moins de 5ans
vus en consultation en 2007 (suite)**

Région	District	Palu Simple	Palu Grave	Total
HAUTS BASSINS	Dandé	14730	1236	15966
	Houndé	15032	978	16010
	Orodara	29505	1523	31028
	Secteur 15	35855	2190	38045
	Secteur 22	27722	3159	30881
Total région		122844	9086	131930
NORD	GOURCY	11104	1369	12473
	Ouahigouya	33249	2928	36177
	Segoune	16718	1270	17988
	Tita	8475	936	9411
	Yako	31202	2810	34012
Total région		100748	9313	110061
PLATEAU CENTRAL	DS BOUSSE	18457	1115	19572
	DS ZINIARE	27802	3037	30839
	DS ZORGHO	32697	5051	37748
Total région		78956	9203	88159
Sahel	Djibo	11887	1616	13503
	Dori	11603	838	12441
	Gorom-Gorom	8204	458	8662
	Sebba	10320	910	11230
Total région		42014	3822	45836
SUD OUEST	Batie	6383	1242	7625
	Dano	28532	2587	31119
	Diebouyou	9552	944	10496
	Gaoua	24971	2754	27725
Total région		69438	7527	76965
Total national		1243097	142576	1385673

ACTIVITES DE L'OFFICE DE SANTE DES TRAVAILLEURS

Tableau 02.55 : Récapitulatif des visites de lieux de travail réalisées dans les quatre DR en 2007

Directions régionales	Nombre de VLT programmées	Nombre de VLT Réalisées	Taux de réalisation des VLT
OUAGADOUGOU	105	110	101,25
BOBO-DIOULASSO	128	156	121,87
KOUDOUGOU	20	14	70,00
FADA-N'GOURMA	22	18	81,82
Total	278	298	107,19

Source : DAT/OST/Ouagadougou

Tableau 02.56: Récapitulatif de la visite médicale périodique en 2007 du secteur privé dans les quatre Directions régionales

Directions régionales	Nombre de travailleurs attendus	Nombre de travailleurs examinés	Taux de participation (%)
OUAGADOUGOU	19067	12644	66,31
BOBO-DIOULASSO	10 629	7819	73,56
KOUDOUGOU	969	706	72,86
FADA-N'GOURMA	1 319	894	67,78
Total	31 984	22 063	68,98

Source : DAT/OST/Ouagadougou

Tableau 02.57: Récapitulatif de la visite médicale périodique en 2007 du secteur public dans les quatre Directions régionales

Directions régionales	Nombre de travailleurs attendus	Nombre de travailleurs examinés	Taux de participation (%)
OUAGADOUGOU	13 002	6678	37,10
BOBO-DIOULASSO	-	4659	-
KOUDOUGOU	1 319	664	50,34
FADA-N'GOURMA	-	1989	-
Total	-	13990	-

Source : DAT/OST/Ouagadougou

- Nombre de travailleurs (secteur privé et public aptes) : 16115
- Nombre de travailleurs proposés à une mutation de poste : 31
- Nombre de travailleurs (privé et public) référés en consultation spécialisé : 2232

Tableau 02.59 : Notification des accidents du travail- maladies professionnelles et à caractère professionnel en 2007

Accidents et maladies/Malades professionnels	Directions régionales				Total
	Ouaga	Bobo	Koudougou	Fada	
AT/MP	578	728	28	188	1522

Maladies professionnelles = 03 CAS de maladies professionnelles

Tableau 02.60 : Activités de soutien au diagnostic

Activités de soins curatifs et de soutien	Directions régionales				Total
	Ouaga	Bobo	Koudougou	Fada	
Laboratoire	10 841	10 651			21492
Imagerie médicale	1588	891	-	-	2479

ACTIVITES DE SOINS DISPENSES DANS LES CHU/CHR

- **Les consultations externes par service ;**
- **Les Hospitalisations ;**
- **Les Malades Hospitalisés et leur origine géographique ;**
- **Les Accouchements Assistés et la Situation des Naissances ;**
- **Les Avortements ;**
- **Les Interventions Gynéco-Obstétricales ;**
- **Les caus de décès de maternels ;**
- **Les activités de laboratoire ;**
- **La fibroscopie ;**
- **Les Activités Chirurgicales ;**
- **La nosologie des cas de consultation externe ;**
- **La nosologie des cas hospitalisés ;**
- **Les Activités de Radiologie.**

Tableau 03.01 : Consultations externes par service dans CHR/CHU en 2007

Centre Hospitalier	Services	Consultants			Consultations		
		Total	Dont référés	Dont évacués	Nouveaux cas	Anciens cas	Total
CHR Banfora	Acupuncture	0	0	0	0	0	0
	Chirurgie	3238	2746	489	3250	2050	5300
	Gynéco-obstétrique	1936	111	10	2214	328	2542
	Kinésithérapie	0	0	0	0	0	0
	Médecine	532	26	0	572	124	696
	O.R.L.	1343	160	3	1644	772	2416
	Odonto-stomatologie	2223	32	7	3213	746	3959
	Ophtalmologie	1491	57	0	1491	2131	3622
	Pédiatrie	1098	16	1	1205	340	1545
	Pneumo-phtysiologie	0	0	0	0	0	0
	Psychiatrie	394	40	0	394	1524	1918
	Réanimation	0	0	0	0	0	0
	Urgence médicale/tris	3694	107	1	4088	1456	5544
	CREN	43	0	0	43	2271	2314
Total	15992	3295	511	18114	11742	29856	
CHU S.S BOBO	Acupuncture	0	0	0	0	0	0
	Chirurgie	0	0	0	0	0	0
	Gynéco-obstétrique	3187	0	0	2931	2046	4977
	Kinésithérapie	280	0	0	381	637	1018
	Médecine	2772	0	0	2812	1544	4356
	O.R.L.	4535	0	0	7248	4226	11474
	Odonto-stomatologie	3756	0	0	3658	4463	8121
	Ophtalmologie	6668	0	0	6668	2499	9167
	Pédiatrie	8653	0	0	9503	0	9503
	Pneumo-phtysiologie	445	0	0	448	354	802
	Psychiatrie	1225	0	0	1225	6148	7373
	Réanimation	0	0	0	0	0	0
	Urgence médicale/tris	15524	0	0	15524	0	15524
	Cardiologie	614	0	0	614	246	860
	Urologie	217	0	0	217	0	217
CREN	0	0	0	0	0	0	
Total	47045	0	0	50398	21917	72315	
CHR DEDOUGOU	Acupuncture	0	0	0	0	0	0
	Chirurgie	1276	24	8	897	380	1277
	Gynéco-obstétrique	3497	539	319	3489	260	3749
	Kinésithérapie	0	0	0	0	0	0
	Médecine	89	0	0	105	217	322
	O.R.L.	1964	24	0	2051	699	2750
	Odonto-stomatologie	2315	43	6	2463	1929	4392
	Ophtalmologie	2207	41	4	2335	1717	4052
	Pédiatrie	3203	501	5	3988	987	4975
	Pneumo-phtysiologie	0	0	0	0	0	0
	Psychiatrie	100	5	0	83	392	475
	Réanimation	0	0	0	0	0	0
	Urgence médicale/tris	3350	236	44	3851	1564	5415
	CREN	0	0	0	0	0	0
Total	18001	1413	386	19262	8145	27407	

**Tableau 03.01 : Consultations externes par service dans CHR/CHU en 2007
(suite)**

Centre Hospitalier	Services	Consultants			Consultations		
		Total	Dont référés	Dont évacués	Nouveaux cas	Anciens cas	Total
CHR DORI	Acupuncture	0	0	0	0	0	0
	Chirurgie	174	0	0	212	26	238
	Gynéco-obstétrique	279	107	51	290	0	290
	Kinésithérapie	0	0	0	0	0	0
	Médecine	103	3	0	178	101	279
	O.R.L.	430	14	2	471	278	749
	Odonto-stomatologie	527	6	0	648	502	1150
	Ophthalmologie	1850	49	2	1996	1528	3524
	Pédiatrie	1136	125	26	1563	1676	3239
	Pneumo-phtysiologie	0	0	0	0	0	0
	Psychiatrie	247	13	1	265	276	541
	Réanimation	0	0	0	0	0	0
	Urgence médicale/tris	2263	240	77	3986	111	4097
	CREN	0	0	0	0	0	0
	Total	7009	557	159	9609	4498	14107
CHR FADA	Acupuncture	0	0	0	0	0	0
	Chirurgie	2648	474	804	2949	1376	4325
	Gynéco-obstétrique	203	0	0	203	10	213
	Kinésithérapie	0	0	0	0	0	0
	Médecine	1016	310	0	1009	411	1420
	O.R.L.	1679	79	7	2139	1132	3271
	Odonto-stomatologie	1698	23	3	1868	618	2486
	Ophthalmologie	2598	119	0	2924	2188	5112
	Pédiatrie	4089	347	428	4299	879	5178
	Pneumo-phtysiologie	15	15	0	10	5	15
	Psychiatrie	230	29	2	251	1103	1354
	Réanimation	0	0	0	0	0	0
	Urgence médicale/tris	4111	1923	14	4112	1288	5400
	CREN	0	0	0	8	10	18
	Total	18287	3319	1258	19772	9020	28792
CHR GAOUA	Acupuncture	0	0	0	0	0	0
	Chirurgie	681	95	3	755	43	798
	Gynéco-obstétrique	1384	69	2	1433	85	1518
	Kinésithérapie	0	0	0	0	0	0
	Médecine	1058	99	0	1140	562	1702
	O.R.L.	1485	37	5	2076	832	2908
	Odonto-stomatologie	1164	96	29	2807	1019	3826
	Ophthalmologie	2192	159	2	2514	688	3202
	Pédiatrie	1013	1	0	1313	65	1378
	Pneumo-phtysiologie	0	0	0	0	0	0
	Psychiatrie	0	0	0	0	0	0
	Réanimation	0	0	0	0	0	0
	Urgence médicale/tris	3612	156	209	4804	141	4945
	CREN	0	0	0	0	0	0
	Total	12589	712	250	16842	3435	20277

Tableau 03.01 : Consultations externes par service dans CHR/CHU en 2007 (suite)

Centre Hospitalier	Services	Consultants			Consultations		
		Total	Dont référés	Dont évacués	Nouveaux cas	Anciens cas	Total
CHR KAYA	Acupuncture	0	0	0	0	0	0
	Chirurgie	160	155	0	167	10	177
	Gynéco-obstétrique	1318	108	9	1401	240	1641
	Kinésithérapie	0	0	0	0	0	0
	Médecine	502	0	0	603	2339	2942
	O.R.L.	2021	117	6	2331	3346	5677
	Odonto-stomatologie	1169	54	1	1283	942	2225
	Ophthalmologie	1723	116	4	2044	1034	3078
	Pédiatrie	2047	434	5	2342	181	2523
	Pneumo-phtysiologie	0	0	0	0	0	0
	Psychiatrie	101	21	0	107	97	204
	Réanimation	0	0	0	0	0	0
	Urgence médicale/tris	4273	126	118	6172	246	6418
	CREN	0	0	0	0	0	0
	Total	13314	1131	143	16450	8435	24885
CHR KOUDOUGOU	Acupuncture	173	0	0	201	2357	2558
	Chirurgie	3566	1134	703	4059	1081	5140
	Gynéco-obstétrique	1177	80	1	1235	3553	4788
	Kinésithérapie	0	0	0	0	0	0
	Médecine	951	0	0	1129	1197	2326
	O.R.L.	1928	16	0	2479	1872	4351
	Odonto-stomatologie	2384	36	1	4594	3929	8523
	Ophthalmologie	3167	45	0	3388	4789	8177
	Pédiatrie	3046	1793	151	3764	1439	5203
	Pneumo-phtysiologie	0	0	0	0	0	0
	Psychiatrie	437	25	0	709	953	1662
	Réanimation	0	0	0	0	0	0
	Urgence médicale/tris	1447	586	147	1707	733	2440
	CREN	0	0	0	0	0	0
	Total	18276	3715	1003	23265	21903	45168
CHR OUAHIGOUYA	Acupuncture	0	0	0	0	0	0
	Chirurgie	1245	83	0	1514	806	2320
	Gynéco-obstétrique	839	137	92	732	478	1210
	Kinésithérapie	0	0	0	0	0	0
	Médecine	684	0	0	719	332	1051
	O.R.L.	2684	35	0	3024	2674	5698
	Odonto-stomatologie	2386	11	2	2939	3563	6502
	Ophthalmologie	4578	89	0	5917	5043	10960
	Pédiatrie	2704	649	190	2893	1639	4532
	Pneumo-phtysiologie	0	0	0	0	0	0
	Psychiatrie	247	23	10	344	2118	2462
	Réanimation	0	0	0	0	0	0
	Urgence médicale/tris	6121	1363	1747	8001	2949	10950
	CREN	0	0	0	0	0	0
	Total	21488	2390	2041	26083	19602	45685

Tableau 03.01 : Consultations externes par service dans CHR/CHU en 2007 (suite)

Centre Hospitalier	Services	Consultants			Consultations		
		Total	Dont référés	Dont évacués	Nouveaux cas	Anciens cas	Total
CHU YALGADO O.	Acupuncture	0	0	0	0	0	0
	Chirurgie	0	0	0	2592	2052	4644
	Gynéco-obstétrique	0	0	0	4398	1556	5954
	Kinésithérapie	0	0	0	810	180	990
	Médecine	0	0	0	1572	4104	5676
	O.R.L.	0	0	0	6913	2256	9169
	Odonto-stomatologie	0	0	0	1044	398	1442
	Ophtalmologie	0	0	0	7719	4108	11827
	Pédiatrie	0	0	0	8304	387	8691
	Pneumo-phtysiologie	0	0	0	949	707	1656
	Psychiatrie	0	0	0	120	395	515
	Réanimation	0	0	0	1191	0	1191
	Urgence médicale/tris	0	0	0	24069	2509	26578
	Urgences	0	0	0	0	0	0
	CREN	0	0	0	0	4726	4726
	Cardiologie	0	0	0	1135	1430	2565
	Dermatologie	0	0	0	520	365	885
	Gastrologie	0	0	0	11	339	350
	Urologie	0	0	0	31	235	266
	Maladies infectieuses	0	0	0	0	0	0
	Néonatalogie	0	0	0	569	1476	2045
	Néphrologie	0	0	0	974	0	974
	Neurochirurgie	0	0	0	175	421	596
	Neurologie	0	0	0	4179	0	4179
	Traumato-orthopédie	0	0	0	67275	27644	94919
Total	0	0	0	59681	18652	78333	
CHR TENKODOGO	Acupuncture	0	0	0	0	0	0
	Chirurgie	2936	487	321	3331	657	3988
	Gynéco-obstétrique	669	161	0	652	105	757
	Kinésithérapie	0	0	0	0	0	0
	Médecine	3566	6	0	1507	3063	4570
	O.R.L.	1336	71	3	1426	570	1996
	Odonto-stomatologie	998	54	3	1167	410	1577
	Ophtalmologie	2503	155	1	2718	4178	6896
	Pédiatrie	4810	2356	393	8911	411	9322
	Pneumo-phtysiologie	0	0	0	0	0	0
	Psychiatrie	189	26	12	201	1661	1862
	Réanimation	0	0	0	0	0	0
	Urgence médicale/tris	3940	109	16	4505	1298	5803
	CREN	0	0	0	0	0	0
	Total	20947	3425	749	24418	12353	36771
CHUP De Gaulle	Acupuncture	0	0	0	0	0	0
	Chirurgie	677	0	0	592	0	592
	Gynéco-obstétrique	0	0	0	0	0	0
	Kinésithérapie	0	0	0	0	0	0
	Médecine	2610	0	0	0	0	0
	O.R.L.	0	0	0	0	0	0
	Odonto-stomatologie	0	0	0	0	0	0
	Ophtalmologie	0	0	0	0	0	0
	Pédiatrie	0	0	0	1641	0	1641
	Pneumo-phtysiologie	0	0	0	25	0	25
	Psychiatrie	0	0	0	0	0	0
	Réanimation	64	0	0	2	0	2
	Urgence médicale/tris	0	0	0	451	0	451
	Total	3351	0	0	2711	0	2711
	TOTAL	196299	19957	6500	286605	139702	426307

HOSPITALISATION DANS LES CHR/CHU

Tableau 03.02 : Hospitalisation par service dans les CHR/CHU en 2007

Centre Hospitalier	Services	Entrées					Sorties							Restants fin de trim.	Journées d'hosp.
		Présents début trim.	Entrées Directes*	Référés	Evacués	Transférés	Sorties Normales	Transférés	Référés	Evacués	Evadés	Contre avis Méd.	Décédés		
CHR BANFORA	CHIRURGIE	17	1105	60	159	25	1114	21	0	62	13	41	75	51	5356
	GYNECO Obs.	11	1564	439	457	55	2155	82	0	206	33	7	32	10	3711
	IMAGERIE M.	0	0	0	0	0	0	0	0	0	0	0	0	0	0
	MEDECINE	11	667	123	70	30	574	19	0	31	29	75	172	0	4070
	ODONTO	0	0	0	0	0	0	0	0	0	0	0	0	0	0
	OPHTALMO	0	5	5	0	0	10	0	0	0	0	0	0	0	23
	ORL	0	0	0	0	0	0	0	0	0	0	0	0	0	0
	PEDIATRIE	15	1519	732	87	68	2005	21	0	40	16	17	289	33	6816
	PNEUMO	0	0	0	0	0	0	0	0	0	0	0	0	0	0
	PSYCHIAT	0	51	11	0	2	59	1	0	0	1	1	0	2	401
	REANIMAT	0	0	0	0	0	0	0	0	0	0	0	0	0	0
	Urgences	0	0	0	0	0	0	0	0	0	0	0	0	0	0
	CREN	7	50	0	0	0	35	7	0	0	6	2	5	2	1273
	Total	61	4961	1370	773	180	5952	151	0	339	98	143	573	98	21650
CHU S.S. BOBO	CHIRURGIE	47	297	192	260	722	1233	63	0	0	30	53	112	30	14888
	GYNECO Obs.	49	2612	1262	2762	55	6597	85	0	0	20	13	73	16	21001
	IMAGERIE M.	0	0	0	0	0	0	0	0	0	0	0	0	0	0
	MEDECINE	49	936	1	1078	56	1179	66	2	0	38	102	586	48	15086
	ODONTO	8	86	46	101	8	197	6	1	0	12	13	7	2	1729
	OPHTALMO	0	2	1	7	0	9	1	0	0	0	0	0	0	127
	ORL	0	11	26	55	2	65	0	3	0	1	3	4	0	469
	PEDIATRIE	52	1734	3772	118	24	4023	43	4	0	331	103	919	91	29817
	PNEUMO	21	35	247	44	16	133	31	71	0	20	64	60	18	7644
	PSYCHIAT	5	79	57	77	3	134	19	15	0	3	10	0	17	1740
	REANIMAT	13	0	1	0	499	113	151	14	0	3	5	215	12	3406
	Urgences	0	0	0	0	0	0	0	0	0	0	0	0	0	0
	CREN	0	0	0	0	0	0	0	0	0	0	0	0	0	0
	Orthopedie	26	26	0	42	573	425	29	0	1	43	84	27	28	9741
	Cardiologie	16	171	7	242	16	242	5	1	0	6	7	119	10	4066
Urologie	26	232	37	284	35	527	28	0	2	8	17	27	8	4784	
Total	312	6221	5649	5070	2009	14877	527	111	3	515	474	2149	280	114498	

Tableau 03.02 : Hospitalisation par service dans les CHR/CHU en 2007(suite)

Centre Hospitalier	Services	Entrées					Sorties							Restants fin de trim.	Journées d'hosp.
		Présents début trim.	Entrées Directes*	Référés	Evacués	Transférés	Sorties Normales	Transférés	Référés	Evacués	Evadés	Contre avis Méd.	Décédés		
CHR DEDOUGOU	CHIRURGIE	22	536	424	24	74	918	31	12	25	9	47	47	18	4788
	GYNECO Obs.	4	899	278	296	4	1249	32	0	3	7	3	19	1	3019
	IMAGERIE M.	0	0	0	0	0	0	0	0	0	0	0	0	0	0
	MEDECINE	8	1	0	0	534	631	16	15	4	6	37	45	8	3674
	ODONTO	0	0	0	0	0	0	0	0	0	0	0	0	0	0
	OPHTALMO	0	0	0	0	0	0	0	0	0	0	0	0	0	0
	ORL	0	0	0	0	0	0	0	0	0	0	0	0	0	0
	PEDIATRIE	6	937	507	4	26	1178	67	7	6	19	15	175	8	6003
	PNEUMO	0	0	0	0	0	0	0	0	0	0	0	0	0	0
	PSYCHIAT	0	50	10	0	4	56	0	0	0	1	0	2	4	547
	REANIMAT	0	0	0	0	0	0	0	0	0	0	0	0	0	0
	Urgences	1	667	232	46	13	215	650	1	10	3	15	59	2	1031
	CREN	0	7	0	0	38	33	4	0	0	2	4	1	2	783
Total	41	3097	1451	370	693	4280	800	35	48	47	121	348	43	19845	
CHR DORI	CHIRURGIE	12	57	0	0	252	211	40	5	23	3	20	16	3	1969
	GYNECO Obs.	2	380	130	149	1	628	2	0	0	1	1	25	5	3547
	IMAGERIE M.	0	0	0	0	0	0	0	0	0	0	0	0	0	0
	MEDECINE	5	26	8	0	445	337	22	4	18	7	34	49	13	3193
	ODONTO	0	0	0	2	0	2	0	0	0	0	0	0	0	6
	OPHTALMO	0	154	5	0	0	159	0	0	0	0	0	0	0	340
	ORL	0	0	0	0	0	0	0	0	0	0	0	0	0	0
	PEDIATRIE	0	343	120	34	1	372	42	2	9	1	8	63	1	1581
	PNEUMO	0	0	0	0	0	0	0	0	0	0	0	0	0	0
	PSYCHIAT	0	22	4	1	0	19	1	0	1	1	4	1	0	82
	REANIMAT	0	0	0	0	0	0	0	0	0	0	0	0	0	0
	Urgences	0	0	0	0	0	0	0	0	0	0	0	0	0	0
	UMC	0	410	142	39	2	169	375	3	11	1	3	31	0	643
	CREN	0	0	0	0	0	0	0	0	0	0	0	0	0	0
Total	19	1392	409	225	701	1897	482	14	62	14	70	185	22	11361	

Tableau 03.02 : Hospitalisation par service dans les CHR/CHU en 2007 (suite)

Centre Hospitalier	Services	Entrées					Sorties							Restants fin de trim.	Journées d'hosp.
		Présents début trim.	Entrées Directes*	Référés	Evacués	Transférés	Sorties Normales	Transférés	Référés	Evacués	Evadés	Contre avis Méd.	Décédés		
CHR FADA	CHIRURGIE	5	34	1	1	385	347	7	3	7	29	15	13	4	3618
	GYNECO Obs.	0	935	306	406	4	1573	4	1	18	3	3	48	1	3680
	IMAGERIE M.	0	0	0	0	0	0	0	0	0	0	0	0	0	0
	MEDECINE	4	902	218	67	20	937	38	12	13	11	86	96	12	3590
	ODONTO	0	1	4	0	0	1	0	2	2	0	0	0	0	11
	OPHTALMO	0	6	4	0	2	12	0	0	0	0	0	0	0	38
	ORL	0	0	0	1	0	0	0	0	1	0	0	0	0	3
	PEDIATRIE	11	1578	1025	22	367	2703	34	4	23	64	23	137	13	7910
	PNEUMO	0	0	1	0	0	1	0	0	0	0	0	0	0	1
	PSYCHIAT	0	1	0	0	0	1	0	0	0	0	0	0	0	3
	REANIMAT	2	457	221	169	165	328	597	1	30	3	12	38	5	2302
	Urgences	0	0	0	0	0	0	0	0	0	0	0	0	0	0
	CREN	0	0	0	0	0	0	0	0	0	0	0	0	0	0
Total	22	3914	1780	666	943	5903	680	23	94	110	139	332	35	21156	
CHR GAOUA	CHIRURGIE	11	433	281	62	19	662	13	1	41	14	26	37	0	6613
	GYNECO Obs.	0	511	211	179	8	842	4	2	1	7	4	23	39	3770
	IMAGERIE M.	0	0	0	0	0	0	0	0	0	0	0	0	0	0
	MEDECINE	7	363	120	18	34	346	28	1	9	16	45	81	13	3037
	ODONTO	0	0	0	0	0	0	0	0	0	0	0	0	0	0
	OPHTALMO	0	0	3	1	0	3	0	0	0	1	0	0	0	22
	ORL	0	0	0	0	0	0	0	0	0	0	0	0	0	0
	PEDIATRIE	3	405	343	97	3	721	50	0	4	10	6	55	5	2727
	PNEUMO	8	35	0	0	0	44	0	0	0	0	0	1	0	878
	PSYCHIAT	0	0	0	0	0	0	0	0	0	0	0	0	0	0
	REANIMAT	0	0	0	0	0	0	0	0	0	0	0	0	0	0
	Urgences	0	0	0	0	0	0	0	0	0	0	0	0	0	0
	CREN	0	0	0	0	0	0	0	0	0	0	0	0	0	0
Total	29	1747	958	357	64	2618	95	4	55	48	81	197	57	17047	

Tableau 03.02 : Hospitalisation par service dans les CHR/CHU en 2007(suite)

Centre Hospitalier	Services	Entrées					Sorties							Restants fin de trim.	Journées d'hosp.
		Présents début trim.	Entrées Directes*	Référés	Evacués	Transférés	Sorties Normales	Transférés	Référés	Evacués	Evadés	Contre avis Méd.	Décédés		
CHR KAYA	CHIRURGIE	20	7	22	25	947	743	12	10	42	52	102	60	37	6493
	GYNECO Obs.	0	776	185	707	42	1631	10	7	17	14	12	23	14	3921
	IMAGERIE M.	0	0	0	0	0	0	0	0	0	0	0	0	0	0
	MEDECINE	12	0	0	0	702	566	4	2	9	6	13	96	41	5482
	ODONTO	0	0	0	0	0	0	0	0	0	0	0	0	0	0
	OPHTALMO	0	0	0	0	0	0	0	0	0	0	0	0	0	0
	ORL	0	17	11	5	0	27	0	2	2	0	1	0	1	0
	PEDIATRIE	9	795	643	0	28	1070	68	1	10	56	114	173	42	8599
	PNEUMO	0	0	0	0	0	0	0	0	0	0	0	0	0	0
	PSYCHIAT	0	6	0	0	0	6	0	0	0	0	0	0	0	20
	REANIMAT	0	0	0	0	0	0	0	0	0	0	0	0	0	0
	Urgences	0	0	0	0	0	0	0	0	0	0	0	0	0	0
	CREN	0	0	0	0	0	0	0	0	0	0	0	0	0	0
Total	41	1601	861	737	1719	4043	94	22	80	128	242	352	135	24515	
CHR KOUDOUGOU	CHIRURGIE	20	167	734	244	6	1041	5	0	15	12	30	45	23	6666
	GYNECO Obs.	13	552	504	486	8	1428	10	0	13	75	1	16	20	3652
	IMAGERIE M.	0	0	0	0	0	0	0	0	0	0	0	0	0	0
	MEDECINE	4	39	3	2	861	698	15	0	9	35	47	91	14	4286
	ODONTO	0	0	0	0	0	0	0	0	0	0	0	0	0	0
	OPHTALMO	0	0	0	0	0	0	0	0	0	0	0	0	0	0
	ORL	0	0	0	0	0	0	0	0	0	0	0	0	0	0
	PEDIATRIE	4	730	1185	55	5	1577	5	0	7	84	3	293	10	4513
	PNEUMO	0	0	0	0	0	0	0	0	0	0	0	0	0	0
	PSYCHIAT	2	65	4	0	2	63	0	0	0	4	0	1	5	2151
	REANIMAT	0	0	0	0	0	0	0	0	0	0	0	0	0	0
	Urgences	0	0	0	0	0	0	0	0	0	0	0	0	0	0
	CREN	0	0	0	0	0	0	0	0	0	0	0	0	0	0
Total	43	1553	2430	787	882	4807	35	0	44	210	81	446	72	21268	

Tableau 03.02 : Hospitalisation par service dans les CHR/CHU en 2007 (suite)

Centre Hospitalier	Services	Entrées					Sorties							Restants fin de trim.	Journées d'hosp.
		Présents début trim.	Entrées Directes*	Référés	Evacués	Transférés	Sorties Normales	Transférés	Référés	Evacués	Evadés	Contre avis Méd.	Décédés		
CHR OUAHIGOUYA	CHIRURGIE	74	898	308	128	19	1121	11	0	23	35	58	76	79	7245
	GYNECO Obs.	47	671	249	618	4	1464	22	0	10	13	7	32	56	5279
	IMAGERIE M.	0	0	0	0	0	0	0	0	0	0	0	0	0	0
	MEDECINE	75	1318	48	83	28	912	37	0	54	28	193	261	65	9095
	ODONTO	1	2	2	0	0	4	0	0	0	0	0	0	0	24
	OPHTALMO	0	560	3	0	1	556	0	0	0	0	0	0	0	1137
	ORL	0	4	0	0	0	4	0	0	0	0	0	0	0	15
	PEDIATRIE	89	907	644	27	57	1335	117	0	41	14	24	122	36	10570
	PNEUMO	0	0	0	0	0	0	0	0	0	0	0	0	0	0
	PSYCHIAT	0	11	0	2	0	11	0	0	2	0	0	0	0	39
	REANIMAT	0	0	0	0	0	0	0	0	0	0	0	0	0	0
	Urgences	0	0	0	0	0	0	0	0	0	0	0	0	0	0
	CREN	51	73	0	0	0	92	0	0	0	0	0	0	0	2780
Total	337	4444	1254	858	109	5499	187	0	130	90	282	491	236	36184	
CHR TENKODOGO	CHIRURGIE	11	494	326	377	30	922	23	15	94	61	49	64	47	5734
	GYNECO Obs.	17	593	249	779	7	1364	3	0	44	112	18	26	23	4350
	IMAGERIE M.	0	0	0	0	0	0	0	0	0	0	0	0	0	0
	MEDECINE	18	79	12	0	1546	1393	16	0	31	26	43	179	13	7652
	ODONTO	0	0	0	0	0	0	0	0	0	0	0	0	0	0
	OPHTALMO	0	23	1	0	0	24	0	0	0	0	0	0	0	74
	ORL	0	0	0	0	0	0	0	0	0	0	0	0	0	0
	PEDIATRIE	17	600	2133	351	0	2634	2	3	61	66	13	288	41	7445
	PNEUMO	0	0	0	0	0	0	0	0	0	0	0	0	0	0
	PSYCHIAT	2	17	3	7	1	23	0	0	0	2	4	0	1	120
	REANIMAT	0	0	0	0	0	0	0	0	0	0	0	0	0	0
	Urgences	0	1364	160	199	5	133	1564	1	7	0	0	35	0	1584
	CREN	0	0	0	0	0	0	0	0	0	0	0	0	0	0
Total	65	3170	2884	1713	1589	6493	1608	19	237	267	127	592	125	26959	

Tableau 03.02 : Hospitalisation par service dans les CHR/CHU en 2007 (suite)

Centre Hospitalier	Services	Entrées					Sorties							Restants fin de trim.	Journées d'hosp.
		Présents début trim.	Entrées Directes*	Référés	Evacués	Transférés	Sorties Normales	Transférés	Référés	Evacués	Evadés	Contre avis Méd.	Décédés		
CHU YALGADO	CHIRURGIE	0	297	194	771	38	739	11	0	0	6	16	40	0	8385
	GYNECO Obs.	0	645	56	497	5	1797	11	0	0	15	17	113	47	3211
	IMAGERIE M.	0	0	0	0	0	0	0	0	0	0	0	0	0	0
	MEDECINE	0	234	54	0	202	367	2	0	3	3	8	88	32	8551
	ODONTO	0	0	147	0	0	146	1	0	6	0	3	8	3	1227
	OPHTALMO	0	230	4	0	1	229	4	0	0	3	0	0	1	999
	ORL	0	214	7	5	2	184	4	0	2	2	1	3	36	1396
	PEDIATRIE	0	0	15	16	1434	1217	9	0	16	27	10	12	6	5447
	PNEUMO	0	6	84	0	311	315	32	0	0	10	9	63	1	2881
	PSYCHIAT	0	286	34	5	5	283	8	0	0	35	2	1	0	7188
	REANIMAT	0	0	0	0	255	18	91	0	3	0	1	95	7	2213
	Urgences	0	7813	7350	3381	645	5760	11932	0	5	534	394	1191	51	78159
	CREN	0	0	0	20	169	103	6	0	0	20	2	33	5	1452
	Cardiologie	0	293	24	2	358	413	52	0	0	1	19	87	17	6222
	Dermatologie	0	38	4	0	4	33	2	0	1	1	0	5	0	1192
	Gastrologie	0	47	28	0	246	189	8	0	0	1	19	37	5	816
	Urologie	0	81	58	0	33	139	12	0	0	1	5	7	13	3550
	Maladies infectieuses	0	0	0	0	0	0	0	0	0	0	0	0	0	0
	Néonatalogie	0	260	0	4	0	209	1	0	0	0	3	55	0	1642
	Néphrologie	0	72	15	12	176	380	16	0	1	13	13	110	18	6548
	Neurochirurgie	0	89	64	3	99	206	3	0	5	0	6	22	90	4069
	Neurologie	0	50	103	0	132	225	18	0	2	0	8	32	8	2076
	Traumato-orthopédie	0	109	0	0	298	362	2	0	3	1	33	3	32	8107
Total	0	10764	8241	4716	4413	13314	12225	0	47	673	569	2005	372	155331	

Tableau 03.02 : Hospitalisation par service dans les CHR/CHU en 2007 (suite)

Centre Hospitalier	Services	Entrées					Sorties							Restants fin de trim.	Journées d'hosp.
		Présents début trim.	Entrées Directes*	Référés	Evacués	Transférés	Sorties Normales	Transférés	Référés	Evacués	Evadés	Contre avis Méd.	Décédés		
CHUP CDG	CHIRURGIE	19	508	0	0	25	652	0	0	0	2	6	36	27	8522
	GYNECO Obs.	0	0	0	0	0	0	0	0	0	0	0	0	0	0
	IMAGERIE M.	0	0	0	0	0	0	0	0	0	0	0	0	0	0
	MEDECINE	90	1435	0	0	0	2255	0	0	2	3	74	130	1	15706
	ODONTO	0	0	0	0	0	0	0	0	0	0	0	0	0	0
	OPHTALMO	0	0	0	0	0	0	0	0	0	0	0	0	0	0
	ORL	0	0	0	0	0	0	0	0	0	0	0	0	0	0
	PEDIATRIE	0	2120	0	0	110	2015	0	0	0	0	0	178	104	16580
	PNEUMO	0	0	0	0	0	0	0	0	0	0	0	0	0	0
	PSYCHIAT	0	0	0	0	0	0	0	0	0	0	0	0	0	0
	REANIMAT	5	11	0	0	0	12	0	0	0	0	2	3	0	1472
	Urgences	0	0	0	0	0	0	0	0	0	0	0	0	0	0
	CREN	0	0	0	0	0	0	0	0	0	0	0	0	0	0
Total	114	4074	0	0	135	4934	0	0	2	5	82	347	132	42280	
TOTAL	1084	46938	27287	16272	13437	74617	16884	228	1141	2205	2411	8017	1607	512094	

Tableau 03.03 : Origine des malades hospitalisés par service dans les CHR/CHU en 2007(suite)

Centre Hospitalier	SERVICES	(1) Ville d'implantation de l'hôpital	(2) District d'implantation	(3) Dans zone de couverture	(4) Hors Zone de couverture	TOTAL (3+4)
CHR BANFORA	CHIRURGIE	228	765	922	81	1003
	GYNECO	1597	2425	2484	30	2514
	IMAGERIE	0	0	0	0	0
	MEDECINE	591	1064	1199	37	1236
	ODONTO	0	0	0	0	0
	OPHTALMO	2	5	10	0	10
	ORL	0	0	0	0	0
	PEDIATRIE	1331	2091	2350	56	2406
	PNEUMO	0	0	0	0	0
	PSYCHIAT	19	48	59	5	64
	REANIMAT	0	0	0	0	0
	CREN	3	18	50	0	50
	Total	3771	6416	7074	209	7283
CHU S.S BOBO	CHIRURGIE	699	344	1043	41	1084
	GYNECO	5475	554	6029	23	6052
	IMAGERIE	0	0	0	0	0
	MEDECINE	1799	295	2094	16	2110
	ODONTO	102	29	131	53	184
	OPHTALMO	5	1	6	0	6
	ORL	41	9	50	6	56
	PEDIATRIE	5070	463	5533	1	5534
	PNEUMO	319	76	395	21	416
	PSYCHIAT	72	6	78	62	140
	REANIMAT	254	69	323	77	400
	CREN	0	0	0	0	0
	Orthopedie	347	58	405	15	420
	Cardiologie	291	37	328	2	330
	Urologie	304	59	363	30	393
Total	14778	2000	16778	347	17125	
CHR DEDOUGOU	CHIRURGIE	275	591	970	22	992
	GYNECO	699	1017	1326	3	1329
	IMAGERIE	0	0	0	0	0
	MEDECINE	84	111	215	4	219
	ODONTO	0	0	0	0	0
	OPHTALMO	0	0	0	0	0
	ORL	0	0	0	0	0
	PEDIATRIE	627	1240	1405	1	1406
	PNEUMO	0	0	0	0	0
	PSYCHIAT	12	48	57	4	61
	REANIMAT	0	0	0	0	0
	CREN	390	681	932	12	944
	Total	2087	3688	4905	46	4951

Tableau 03.03 : Origine des malades hospitalisés par service dans les CHR/CHU en 2007(suite)

Centre Hospitalier	SERVICES	(1) Ville d'implantation de l'hôpital	(2) District d'implantation	(3) Dans zone de couverture	(4) Hors Zone de couverture	TOTAL (3+4)
CHR DORI	CHIRURGIE	0	0	0	0	0
	GYNECO	60	209	275	27	302
	IMAGERIE	393	578	639	24	663
	MEDECINE	0	0	0	0	0
	ODONTO	180	353	407	48	455
	OPHTALMO	0	1	2	0	2
	ORL	17	101	154	20	174
	PEDIATRIE	0	0	0	0	0
	PNEUMO	275	407	429	35	464
	PSYCHIAT	0	0	0	0	0
	REANIMAT	6	22	26	0	26
	UMC	0	0	0	0	0
	CREN	145	187	198	19	217
	Total	1076	1858	2130	173	2303
CHR FADA	CHIRURGIE	96	288	386	17	403
	GYNECO	1062	1364	1629	10	1639
	IMAGERIE	0	0	0	0	0
	MEDECINE	573	1121	1275	39	1314
	ODONTO	0	0	1	4	5
	OPHTALMO	1	7	11	1	12
	ORL	0	1	1	0	1
	PEDIATRIE	1626	2735	2994	36	3030
	PNEUMO	1	1	1	0	1
	PSYCHIAT	0	1	1	0	1
	REANIMAT	212	339	522	15	537
	CREN	112	263	464	27	491
	Total	3683	6120	7285	149	7434
CHR GAOUA	CHIRURGIE	125	746	1216	57	1273
	GYNECO	437	565	786	31	817
	IMAGERIE	0	0	0	0	0
	MEDECINE	134	416	507	27	534
	ODONTO	0	0	0	0	0
	OPHTALMO	0	4	2	2	4
	ORL	0	0	0	0	0
	PEDIATRIE	308	589	814	28	842
	PNEUMO	0	0	0	0	0
	PSYCHIAT	0	0	0	0	0
	REANIMAT	0	0	0	0	0
	CREN	0	0	0	0	0
	Total	1004	2320	3325	145	3470

Tableau 03.03 : Origine des malades hospitalisés par service dans les CHR/CHU en 2007

Centre Hospitalier	SERVICES	(1) Ville d'implantation de l'hôpital	(2) District d'implantation	(3) Dans zone de couverture	(4) Hors Zone de couverture	TOTAL (3+4)
CHR KAYA	CHIRURGIE	293	770	1069	37	1106
	GYNECO	586	1216	1673	37	1710
	IMAGERIE	0	0	0	0	0
	MEDECINE	284	615	692	10	702
	ODONTO	0	0	0	0	0
	OPHTALMO	0	0	0	0	0
	ORL	10	28	29	0	29
	PEDIATRIE	893	1393	1477	16	1493
	PNEUMO	0	0	0	0	0
	PSYCHIAT	2	2	6	0	6
	REANIMAT	0	0	0	0	0
	CREN	0	0	0	0	0
	Total	2068	4024	4946	100	5046
CHR KOUDOUGOU	CHIRURGIE	416	345	1126	80	1206
	GYNECO	1080	303	1588	7	1595
	IMAGERIE	0	0	0	0	0
	MEDECINE	454	280	906	19	925
	ODONTO	0	0	0	0	0
	OPHTALMO	0	0	0	0	0
	ORL	0	0	0	0	0
	PEDIATRIE	1056	502	1963	3	1966
	PNEUMO	0	0	0	0	0
	PSYCHIAT	26	50	77	10	87
	REANIMAT	0	0	0	0	0
	CREN	0	0	0	0	0
	Total	3032	1480	5660	119	5779
CHU YALAGADO	CHIRURGIE	164	331	521	10	1026
	GYNECO	0	0	0	0	0
	IMAGERIE	0	0	0	0	0
	MEDECINE	369	369	448	18	1204
	ODONTO	95	95	226	1	417
	OPHTALMO	175	207	230	0	612
	ORL	0	0	0	0	0
	PEDIATRIE	1301	167	927	2	2397
	PNEUMO	0	0	0	0	0
	PSYCHIAT	63	63	95	2	223
	REANIMAT	0	0	259	0	259
	Urgences	192	192	192	0	576
	CREN	5871	11460	16633	907	34871
	Cardiologie	469	469	825	17	1780
	Dermatologie	0	0	54	0	54
	Gastrologie	1048	1218	1574	58	3898
	Urologie	77	129	272	22	500
	Maladies infectieuses	0	0	202	3	205
	Néonatalogie	135	135	328	2	600
	Néphrologie	156	156	247	5	564
	Neurochirurgie	208	208	276	9	701
	Neurologie	0	0	0	0	0
	Traumato-orthopédie	0	0	326	4	330
	Total	10323	15199	23635	1060	50217

Tableau 03.03 : Origine des malades hospitalisés par service dans les CHR/CHU en 2007

Centre Hospitalier	SERVICES	(1) Ville d'implantation de l'hôpital	(2) District d'implantation	(3) Dans zone de couverture	(4) Hors Zone de couverture	TOTAL (3+4)
CHR OUAHIGOUYA	CHIRURGIE	558	678	1236	266	1502
	GYNECO	925	1391	1714	32	1746
	IMAGERIE	0	0	0	0	0
	MEDECINE	800	1185	1516	75	1591
	ODONTO	0	2	3	0	3
	OPHTALMO	15	105	228	340	568
	ORL	2	0	4	0	4
	PEDIATRIE	1139	827	1820	37	1857
	PNEUMO	0	0	0	0	0
	PSYCHIAT	0	10	13	0	13
	REANIMAT	0	0	0	0	0
	CREN	17	26	269	4	273
	Total	3456	4224	6803	754	7557
CHR TENKODOGO	CHIRURGIE	313	1005	1253	17	2588
	GYNECO	704	1336	1571	4	3615
	IMAGERIE	0	0	0	0	0
	MEDECINE	793	1414	1659	24	3890
	ODONTO	0	0	0	0	0
	OPHTALMO	2	16	22	2	42
	ORL	0	0	0	0	0
	PEDIATRIE	926	2888	3137	2	6953
	PNEUMO	0	0	0	0	0
	PSYCHIAT	11	20	31	1	63
	REANIMAT	0	0	0	0	0
	CREN	0	0	0	0	0
	Total	2749	6679	7673	50	17151
CHUP CDG	CHIRURGIE	366	124	497	189	1176
	GYNECO	0	0	0	0	0
	IMAGERIE	0	0	0	0	0
	MEDECINE	2227	0	2315	138	4680
	ODONTO	0	0	0	0	0
	OPHTALMO	0	0	0	0	0
	ORL	0	0	0	0	0
	PEDIATRIE	1363	1103	2586	253	5305
	PNEUMO	0	0	0	0	0
	PSYCHIAT	39	57	78	0	174
	REANIMAT	10	0	12	5	27
	CREN	0	0	0	0	0
	Total	4005	1284	5488	585	11362
TOTAL	52032	55292	95702	3737	139678	

GYNECO-OBSTETRIQUE

Tableau 03.04 : Accouchements et situation des naissances dans les CHR/CHU en 2007

Centres Hospitaliers	Accouchements Type	Domicile		Maternité		Total Etociques + Dystociques	Nouveau-nés				
		Eutociques	Dystociques	Etociques	Dystociques		Total morts-nés	Naissances vivantes			Total naiss. Vivantes
								Moins de 2500 gr	2500 gr et plus	Prématurés	
CHR BANFORA	Unique	46	13	1028	323	1410	129	294	924	59	1281
	Gémellaires	2	3	69	26	100	7	32	14	35	93
	Triplets	0	0	0	3	3	0	0	0	3	3
	Quadruplés & +	0	0	0	0	0	0	0	0	0	0
	Total	48	16	1097	352	1513	136	326	938	97	1377
	Dont référés	0	1	15	162	178	0	3	12	3	178
	Dont évacués	0	2	39	151	192	0	17	42	5	192
	Morts dans les 48 h	0	0	4	16	20	0	2	2	3	
CHU S.S BOBO	Unique	0	0	3073	1063	4136	207	108	3746	106	3929
	Gémellaires	0	0	134	139	273	36	74	108	55	237
	Triplets	0	0	3	21	24	3	12	0	6	21
	Quadruplés & +	0	0	0	0	0	0	0	0	0	0
	Total	0	0	3210	1223	4433	246	194	3854	167	4187
	Dont référés	0	0	0	0	0	0	0	0	0	0
	Dont évacués	0	0	0	0	0	0	0	0	0	0
	Morts dans les 48 h	0	0	0	1	1	0	0	0	0	
CHR DEDOUGOU	Unique	4	0	502	340	846	65	71	484	36	781
	Gémellaires	0	0	19	22	41	0	29	7	18	41
	Triplets	0	0	3	1	4	0	3	0	3	4
	Quadruplés & +	0	0	0	0	0	0	0	0	0	0
	Total	4	0	524	363	891	65	103	491	57	826
	Dont référés	1	8	79	206	294	20	33	65	15	274
	Dont évacués	2	5	72	165	244	22	19	35	5	222
	Morts dans les 48 h	1	0	2	3	6	3	2	0	1	

Tableau 03.04 : Accouchements et situation des naissances dans les CHR/CHU en 2007 (suite)

Centres Hospitaliers	Accouchements Type	Domicile		Maternité		Total Etociques + Dystociques	Nouveau-nés				
		Eutociques	Dystociques	Etociques	Dystociques		Total morts-nés	Naissances vivantes		Total naiss. Vivantes	
							Moins de 2500 gr	2500 gr et plus	Prématurés		
CHR DORI	Unique	46	0	406	101	553	47	100	402	4	506
	Gémellaires	2	0	20	0	22	0	14	6	2	22
	Triplets	0	0	0	0	0	0	0	0	0	0
	Quadruplés & +	0	0	0	0	0	0	0	0	0	0
	Total	48	0	426	101	575	47	114	408	6	528
	Dont référés	0	0	2	0	2	0	2	0	0	2
	Dont évacués	0	0	0	0	0	0	0	3	0	0
	Morts dans les 48 h	0	0	0	0	0	0	0	0	0	
CHR FADA	Unique	0	0	583	253	836	97	101	584	50	739
	Gémellaires	0	0	66	2	68	5	36	25	2	63
	Triplets	0	0	0	0	0	0	0	0	0	0
	Quadruplés & +	0	0	3	0	3	3	0	0	0	0
	Total	0	0	652	255	907	105	137	609	52	802
	Dont référés	0	0	2	2	4	0	0	0	0	4
	Dont évacués	0	0	0	1	1	0	0	0	0	1
	Morts dans les 48 h	0	0	0	0	0	0	21	0	0	
CHR GAOUA	Unique	24	0	357	195	576	93	47	415	19	483
	Gémellaires	4	0	18	30	52	10	31	14	3	42
	Triplets	0	0	0	0	0	0	0	0	0	0
	Quadruplés & +	0	0	0	0	0	0	0	0	0	0
	Total	28	0	375	225	628	103	78	429	22	525
	Dont référés	0	0	56	80	136	41	15	75	5	95
	Dont évacués	0	0	32	81	113	34	11	57	6	79
	Morts dans les 48 h	1	0	4	3	8	0	1	4	3	

Tableau 03.04 : Accouchements et situation des naissances dans les CHR/CHU en 2007 (suite)

Centres Hospitaliers	Accouchements Type	Domicile		Maternité		Total Etociques + Dystociques	Nouveau-nés				
		Eutociques	Dystociques	Etociques	Dystociques		Total morts-nés	Naissances vivantes			Total naiss. Vivantes
								Moins de 2500 gr	2500 gr et plus	Prématurés	
CHR KAYA	Unique	16	0	526	485	1027	114	143	770	23	913
	Gémellaires	4	0	44	48	96	5	63	28	5	91
	Triplets	0	0	0	0	0	0	0	0	0	0
	Quadruplés & +	0	0	0	0	0	0	0	0	0	0
	Total	20	0	570	533	1123	119	206	798	28	1004
	Dont référés	4	0	66	41	111	19	22	70	3	92
	Dont évacués	10	0	145	363	518	80	107	331	6	438
	Morts dans les 48 h	0	0	0	2	2	0	0	0	0	
CHR KOUDOUGOU	Unique	1	8	223	725	957	60	117	735	45	897
	Gémellaires	0	0	4	88	92	0	32	40	6	92
	Triplets	0	1	0	0	1	0	7	5	2	1
	Quadruplés & +	0	0	0	0	0	0	0	0	0	0
	Total	1	9	227	813	1050	60	156	780	53	990
	Dont référés	0	4	16	90	110	0	14	13	18	110
	Dont évacués	0	0	3	4	7	0	1	0	0	7
	Morts dans les 48 h	0	1	2	10	13	0	2	1	9	
CHR OUAHIGOUYA	Unique	0	0	644	248	892	132	86	565	23	760
	Gémellaires	0	0	39	8	47	10	18	13	5	37
	Triplets	0	0	3	0	3	0	0	0	0	3
	Quadruplés & +	0	0	0	0	0	0	0	0	0	0
	Total	0	0	686	256	942	142	104	578	28	800
	Dont référés	0	0	82	22	104	15	16	54	8	89
	Dont évacués	0	0	200	163	363	110	39	216	13	253
	Morts dans les 48 h	0	0	1	1	2	0	0	0	0	

Tableau 03.04 : Accouchements et situation des naissances dans les CHR/CHU en 2007 (suite)

Centres Hospitaliers	Accouchements Type	Domicile		Maternité		Total Etociques + Dystociques	Nouveau-nés				
		Eutociques	Dystociques	Etociques	Dystociques		Total morts-nés	Naissances vivantes			Total naiss. Vivantes
							Moins de 2500 gr	2500 gr et plus	Prématurés		
CHU YALGADO	Unique	0	0	2525	1519	4044	251	894	1829	115	3793
	Gémellaires	0	0	86	74	160	12	46	84	18	148
	Triplets	0	0	0	3	3	0	3	0	0	3
	Quadruplés & +	0	0	0	0	0	0	0	0	0	0
	Total	0	0	2611	1596	4207	263	943	1913	133	3944
	Dont référés	0	0	0	0	0	0	0	0	0	0
	Dont évacués	0	0	0	0	0	0	0	0	0	0
	Morts dans les 48 h	0	0	0	0	0	0	0	0	0	
CHR TENKODOGO	Unique	0	0	526	469	995	77	122	752	33	918
	Gémellaires	0	0	20	58	78	9	34	26	22	69
	Triplets	0	0	3	0	3	0	0	0	0	3
	Quadruplés & +	0	0	0	0	0	0	0	0	0	0
	Total	0	0	549	527	1076	86	156	778	55	990
	Dont référés	0	0	50	151	201	0	0	0	0	201
	Dont évacués	0	0	133	357	490	0	0	0	0	490
	Morts dans les 48 h	0	0	0	0	0	0	3	0	0	
CHUP CDG	Unique	0	0	0	0	0	0	0	0	0	0
	Gémellaires	0	0	0	0	0	0	0	0	0	0
	Triplets	0	0	0	0	0	0	0	0	0	0
	Quadruplés & +	0	0	0	0	0	0	0	0	0	0
	Total	0	0	0	0	0	0	0	0	0	0
	Dont référés	0	0	0	0	0	0	0	0	0	0
	Dont évacués	0	0	0	0	0	0	0	0	0	0
	Morts dans les 48 h	0	0	0	0	0	0	0	0	0	
TOTAL		317	71	22859	14563	37810	3088	5364	24132	1499	34673

N.B: Les accouchements se terminant à l'hôpital sont considérés comme ayant lieu à l'hôpital

Tableau 03.05 : Avortements dans les CHR/CHU en 2007

Type d'avortement	CENTRE HOSPITALIER												
	chr Banfora	chu S.S Bobo	chr Dédougou	chr Dori	chr Fada	Chr Gaoua	chr Kaya	chr Koudgou.	chr Ouahig.	chu Yalgado*	chr Tenkod.	chu De Gaulle	Total
Spontanés	185	734	119	17	129	58	117	106	103	517	13 2	0	2217
Thérapeutiques	0	0	0	0	0	0	0	1	47	3	0	0	51
Provoqués	24	37	14	2	9	6	28	22	20	137	23	0	322
TOTAL	209	771	133	19	138	64	145	129	170	657	155	0	2590

Tableau 03.06 : Interventions gynéco-obstétricale dans les CHR/CHU en 2007

Interventions	Manœuvres obstétricales.		Césarienne		Intervention sur utérus		Intervention sur annexes		Autres interventions	
	Nbre	DCD	Nbr	DCD	Nbr	DCD	Nbr	DCD	Nbr	DCD
CHR Banfora	0	0	125	0	11	1	31	0	6	1
CHU.Sourou S	58	0	972	8	347	0	195	0	143	0
CHR dedougou	7	0	179	1	43	0	22	0	11	0
CHR Dori	2	0	105	0	30	0	9	0	38	0
CHR Fada	2	0	217	3	17	0	10	0	22	0
CHR Gaoua	326	0	181	5	36	0	11	0	20	0
CHR Kaya	335	0	274	3	43	0	12	0	90	0
CHR Koudougou	581	0	482	1	17	0	44	0	193	1
CHU Yalgado	21	0	2089	72	424	36	374	5	119	0
CHR Ouahigouya	161	0	147	0	130	0	0	0	143	1
CHR Tenkodogo	367	0	213	2	8	1	12	1	67	0
CHUP De Gaulle										
Total	1860	0	4984	95	1106	38	720	6	852	3

Tableau 03.07 : Origine et causes des décès maternels dans les CHR/CHU en 2007

Centre Hospitalier	Présentation Vicieuse	Dispropr. Foeto-pelv.	Eclampsie	Rupture Utérine	Hémorragie	Infections	Complic. Avortement	Autres	Total
CHR Banfora	0	0	1	1	0	0	2	17	21
CHR S.S Bobo	0	0	3	6	5	12	1	35	62
CHR Dédougou	0	0	2	0	4	4	1	7	18
CHR Dori	0	0	4	3	0	5	0	15	27
CHR Fada	0	3	3	4	8	2	1	27	48
CHR Gaoua	1	1	1	4	4	0	0	9	20
CHR Kaya	1	0	1	1	3	4	2	11	23
CHR Koudougou	2	0	1	1	3	4	1	4	16
CHR Yalgado O.	6	17	17	10	11	4	15	33	113
CHR Ouahigouya	0	0	0	3	2	4	1	15	25
CHR Tenkodogo	0	0	0	2	4	1	3	14	24
Total	10	21	33	35	44	40	27	187	397

Tableau 03.08 : Méthodes contraceptives dans les CHR/CHU en 2007

Centre Hospitalier	Méthodes	Préservatifs	Implants	Méthod. Nat.	Spermicides			Pilule (plaqettes)	Dia-phragme (unité)	Injec. (unité)	D IU (unité)	Autre	Total
					Gel (tube)	Mousse (tube)	Comprimé (unité)						
Chr Banfora	Nouvelles	0	69	0	0	0	0	20	0	20	0	0	109
	Anciennes	0	24	0	0	0	0	67	0	36	0	0	127
Chu S.S Bobo	Nouvelles	0	19	7	0	0	0	288	0	59	34	0	407
	Anciennes	0	135	0	0	0	0	115	0	169	108	0	527
CHR Dédougou	Nouvelles	12	41	2	0	0	0	96	20	56	13	0	240
	Anciennes	2	14	3	0	0	0	116	31	104	4	0	274
Chr Dori	Nouvelles	0	47	0	0	0	0	63	0	3	0	0	113
	Anciennes	0	0	0	0	0	0	113	0	0	0	0	113
ChrFada	Nouvelles	0	26	0	0	0	0	0	0	0	0	0	26
	Anciennes	0	0	0	0	0	0	0	0	0	0	0	0
Chr Gaoua	Nouvelles	3	21	0	0	0	0	50	0	14	1	0	89
	Anciennes	25	0	1	0	0	0	33	0	16	0	0	75
Chr Kaya	Nouvelles	2	28	16	0	0	0	49	0	47	9	4	155
	Anciennes	3	44	8	0	0	0	50	0	42	29	4	180
CHR Koudougou	Nouvelles	3	142	2	0	0	0	119	0	49	6	6	327
	Anciennes	40	463	0	0	0	0	272	0	189	22	0	986
CHR Ouahigouya	Nouvelles	0	89	0	0	0	0	11	0	17	4	0	121
	Anciennes	0	182	0	0	0	0	13	0	11	22	0	228
CHR Yalgado O.	Nouvelles	16	66	2	0	0	65	103	101	34	37	1	425
	Anciennes	45	131	0	0	0	4	379	59	145	113	0	876
CHR Tenkodogo	Nouvelles	0	12	0	0	0	0	2	0	7	1	0	22
	Anciennes	0	13	0	0	0	0	4	0	16	4	4	41
Total		151	1566	41	0	0	69	1963	211	1034	407	19	5461

Tableau 03.08: Méthodes contraceptives dans les CHR/CHU en 2007

Centre Hospitalier	Méthodes	Préservatifs	Im plants	Méthod. Nat.	Spermicides			Pilule (plaquettes)	Diaphn ragme. (unit.)	Injec. (unit.)	DIU (unité)	Autre	Total
					Gel (tube)	Mousse (tube)	Compr imé (unité)						
Chr Banfora	Gros. Acc.	0	0	0	0	0	0	0	0	0	0	0	0
	Complic.	0	0	0	0	0	0	0	0	0	0	0	0
	Qté prod.	0	69	0	0	0	0	648	0	57	0	0	
Chu S.S Bobo	Gros. Acc.	0	0	0	0	0	0	0	0	0	0	0	0
	Complic.	0	0	0	0	0	0	0	0	0	0	0	0
	Qté prod.	0	17	0	0	0	0	1260	0	151	104	8	
CHR Dédougou	Gros. Acc.	0	0	0	0	0	0	1	0	0	0	0	1
	Complic.	0	5	0	0	0	0	0	0	3	4	0	12
	Qté prod.	0	22	0	0	0	0	379	0	128	9	3	
Chr Dori	Gros. Acc.	0	0	0	0	0	0	0	0	0	0	0	0
	Complic.	0	0	0	0	0	0	0	0	0	0	0	0
	Qté prod.	0	47	0	0	0	0	639	0	3	0	0	
ChrFada	Gros. Acc.	0	0	0	0	0	0	0	0	0	0	0	0
	Complic.	0	0	0	0	0	0	0	0	0	0	0	0
	Qté prod.	0	26	0	0	0	0	0	0	0	0	0	
Chr Gaoua	Gros. Acc.	0	0	0	0	0	0	0	0	0	0	0	0
	Complic.	0	0	0	0	0	0	0	0	0	0	0	0
	Qté prod.	395	21	0	0	0	0	222	0	30	1	0	
Chr Kaya	Gros. Acc.	0	0	0	0	0	0	0	0	0	0	0	0
	Complic.	0	0	0	0	0	0	0	0	0	0	0	0
	Qté prod.	5	28	0	0	0	0	169	0	89	9	4	
CHR Koudougou	Gros. Acc.	0	0	0	0	0	0	0	0	0	0	0	0
	Complic.	0	0	0	0	0	0	0	0	0	0	0	0
	Qté prod.	738	157	0	0	0	0	1033	0	266	8	16	
CHR Ouahigouya	Gros. Acc.	0	0	0	0	0	0	0	0	0	0	0	0
	Complic.	0	0	0	0	0	0	0	0	0	0	0	0
	Qté prod.	0	89	0	0	0	0	77	0	28	9	0	
CHR Yalgado O.	Gros. Acc.	0	0	0	0	0	0	0	0	0	0	0	0
	Complic.	0	0	0	0	0	0	0	0	0	0	0	0
	Qté prod.	0	0	0	0	0	0	0	0	0	0	0	
CHR Tenkodogo	Gros. Acc.	0	0	0	0	0	0	0	0	0	0	0	0
	Complic.	0	0	0	0	0	0	0	0	0	0	0	0
	Qté prod.	0	0	0	0	0	0	0	0	0	0	0	
Total		1138	481	0	0	0	0	4428	0	755	144	31	13

Tableau 03.09: Méthodes contraceptives dans les CHR/CHU en 2007

Type de contraception	CENTRE HOSPITALIER												Total
	Chr Banfora	Chu S.S Bobo	Chr Dédougou	chr Dori	Chr Fada	Chr Gaooua	Chr Kaya	Chr Kdgou	Chr Ouahig.	Chu Yalg.	Chr Tenko.	CHUP CDG	
Ligature Trompes	1	32	4	0	4	1	2	67	0	28	11	0	150
Vasectomie	0	0	0	0	0	0	0	0	0	0	0	0	0
TOTAL	1	32	4	0	4	1	2	67	0	28	11	0	150

Tableau 03.10: Stérilité dans les CHR/CHU en 2007

Type de contraception	CENTRE HOSPITALIER												Total
	Chr Banfora	Chu S.S Bobo	Chr Dédougou	chrDori	Chr Fada	Chr Gaoua	Chr Kaya	Chr Kdgou	Chr Ouahig.	Chu Yalg.	Chr Tenko.	CHUP CDG	
Stérilité primaire	0	127	51	7	17	27	49	1	68	64	9	0	420
Stérilité secondaire	0	247	213	19	6	21	85	8	61	59	18	0	737
TOTAL	0	374	264	26	23	48	134	9	129	123	27	0	1157

Tableau 03.11: Paludisme dans les CHR/CHU en 2007

Centre Hospitalier	Type de palu	Palu simple		Palu grave				Total examens		Diagnostic confirmé par:	
		Cas		Cas		Décès				Microscopie	Band. réactive
	Categ. de pers concernées	M	F	M	F	M	F	M	F		
CHR BANFORA	Enfant de moins de 5 ans	189	142	996	777	89	84	0	0	0	0
	Patients de 5 ans et plus	605	897	315	596	18	27	0	0	0	0
	Nombre d'enfants anémiés de moins de 5 ans			0	0	0	0	0	0		
	Femmes enceintes	235		269		4		110		0	0
CHU SS BOBO	Enfant de moins de 5 ans	333	316	1322	1049	166	155	1378	1163	622	0
	Patients de 5 ans et plus	178	110	315	241	52	33	437	298	115	0
	Nombre d'enfants anémiés de moins de 5 ans			0	0	0	0	0	0		
	Femmes enceintes	0		174		4		174		119	0
CHR DEDOUGOU	Enfant de moins de 5 ans	460	368	605	468	57	50	1065	836	1641	0
	Patients de 5 ans et plus	563	624	309	388	10	5	872	1012	1811	0
	Nombre d'enfants anémiés de moins de 5 ans			202	168	0	0	202	168		
	Femmes enceintes	0		141		0		141		129	0
CHR DORI	Enfant de moins de 5 ans	185	159	170	119	24	25	355	278	180	0
	Patients de 5 ans et plus	370	317	187	186	4	3	557	503	136	0
	Nombre d'enfants anémiés de moins de 5 ans			24	24	1	1	24	23		
	Femmes enceintes	19		127		0		146		0	0

Tableau 03.11: Paludisme dans les CHR/CHU en 2007 (suite)

Centre Hospitalier	Type de palu	Palu simple		Palu grave				Total examens		Diagnostic confirmé par:	
		Cas		Cas		Décès				Microscopie	Band. réactive
	Categ. de pers concernées	M	F	M	F	M	F	M	F		
CHR FADA	Enfant de moins de 5 ans	252	164	717	576	13	10	969	740	164	0
	Patients de 5 ans et plus	308	366	514	622	0	3	822	988	210	0
	Nombre d'enfants anémiés de moins de 5 ans			262	211	4	3	234	180		
	Femmes enceintes	18		25		0		43		19	0
CHR GAOUA	Enfant de moins de 5 ans	254	181	247	191	11	20	561	372	616	63
	Patients de 5 ans et plus	653	677	260	229	3	8	913	906	1035	235
	Nombre d'enfants anémiés de moins de 5 ans			117	97	19	15	115	99		
	Femmes enceintes	241		84		2		325		260	0
CHR KAYA	Enfant de moins de 5 ans	254	189	271	248	30	33	525	437	81	0
	Patients de 5 ans et plus	472	430	222	230	5	1	694	660	0	0
	Nombre d'enfants anémiés de moins de 5 ans			81	61	15	11	72	53		
	Femmes enceintes	67		92		0		159		62	0
CHR KOUDOUGOU	Enfant de moins de 5 ans	11	11	528	419	18	9	538	428	960	0
	Patients de 5 ans et plus	46	61	275	215	13	2	315	270	445	0
	Nombre d'enfants anémiés de moins de 5 ans			447	325	52	30	437	318		
	Femmes enceintes	1		55		0		55		55	0

Tableau 03.11: Paludisme dans les CHR/CHU en 2007 (suite)

Centre Hospitalier	Type de palu	Palu simple		Palu grave				Total examens		Diagnostic confirmé par:	
		Cas		Cas		Décès		M	F	Microscopie	Band. réactive
	Categ. de pers concernées	M	F	M	F	M	F	M	F		
CHR OUAHIGOUYA	Enfant de moins de 5 ans	72	45	510	326	14	12	578	376	902	0
	Patients de 5 ans et plus	288	367	248	191	19	6	480	496	608	0
	Nombre d'enfants anémiés de moins de 5 ans			333	194	8	4	291	181		
	Femmes enceintes	29		152		3		149		101	0
CHU YALGADO	Enfant de moins de 5 ans	0	0	0	0	0	0	0	0	0	0
	Patients de 5 ans et plus	0	0	0	0	0	0	0	0	0	0
	Nombre d'enfants anémiés de moins de 5 ans			0	0	0	0	0	0		
	Femmes enceintes	0		0		0		0		0	0
CHR TENKO	Enfant de moins de 5 ans	762	526	1088	939	97	89	1473	1200	2089	0
	Patients de 5 ans et plus	1015	1470	399	631	10	3	1146	1592	1261	0
	Nombre d'enfants anémiés de moins de 5 ans			734	714	0	0	498	559		
	Femmes enceintes	80		70		38		83		91	0
CHUP CDG	Enfant de moins de 5 ans	147	129	944	752	56	61	812	655	1467	0
	Patients de 5 ans et plus	34	29	262	179	5	6	208	142	350	0
	Nombre d'enfants anémiés de moins de 5 ans			7	9	1	0	6	7		
	Femmes enceintes	0		0		0		0		0	0
TOTAL		7514	8268	12996	12564	814	760	16588	16325	15529	298

Tableau 03.12: Vaccination dans les CHR/CHU en 2007

Centre Hospitalier	Type de vaccin	Tranche d'age			Total
		0 - 11 mois	12- 23 mois	2 ans et +	
Chr Banfora	BCG	131	10	0	141
	Polio 0	131	0	0	131
Chu SS Bobo	BCG	2983	0	0	2983
	Polio 0	2868	0	0	2868
	Polio 1	48	10	0	58
	Polio 2	43	9	0	52
	Polio 3	42	16	0	58
	DTC 1	48	10	0	58
	DTC 2	44	9	0	53
	DTC 3	41	18	0	59
	Rougeole	23	16	0	39
	Fièvre Jaune	23	16	0	39
	Enfants complètement vaccinés	12	9	0	21
CHR Fada	BCG	392	0	0	392
	Polio 0	395	0	0	395
CHR Tenkodogo	Polio 2	4	2	0	6
	Polio 3	3	1	0	4
	DTC 1	4	2	0	6
	DTC 2	3	1	0	4
	DTC 3	1	1	0	2

Tableau 03.12: Vaccination dans les CHR/CHU en 2007 (suite)

Centre Hospitalier	Tétanos	Femmes en âge de procréer (15-49)	Femmes enceintes	Total
CHR Banfora	T1	0	1	1
	T2	0	0	0
	T3	0	3	3
	T4	0	0	0
	T5	0	0	0
	Femmes complètement vaccinées	0	0	0
CHU SS Bobo	T1	0	69	69
	T2	0	58	58
	T3	0	27	27
	T4	0	15	15
	T5	0	12	12
	Femmes complètement vaccinées	0	12	12
CHR Tenkodogo	T1	0	4	4
	T2	0	3	3
	T3	2	0	2
	T4	1	0	1
	T5	0	0	0
	Femmes complètement vaccinées	0	0	0

Tableau 03.12: Vaccination dans les CHR/CHU en 2007 (suite)

Centre Hospitalier	Doses Utilisées		Doses Administrées	
	Vaccin	Nombre	Vaccin	Nombre
CHR Banfora	BCG	180	BCG	141
	POLIO ORAL	200	POLIO ORAL	131
	DTCOQ	0	DTCOQ	0
	VAR	0	VAR	0
	VAA	0	VAA	0
	VAT	0	VAT	0
CHU SS Bobo	BCG	3680	BCG	2983
	POLIO ORAL	3200	POLIO ORAL	3035
	DTCOQ	0	DTCOQ	0
	VAR	0	VAR	0
	VAA	0	VAA	0
	VAT	200	VAT	185
CHR Fada	BCG	720	BCG	392
	POLIO ORAL	530	POLIO ORAL	395
	DTCOQ	0	DTCOQ	0
	VAR	0	VAR	0
	VAA	0	VAA	0
	VAT	0	VAT	0

Tableau 03.13: Infection sexuellement transmissibles (IST) dans les CHR/CHU en 2007

Centre Hospitalier	Infections	< 1an		1-14 ans		15-19 ans		20-29 ans		30-39 ans		40 et +		Total	
		M	F	M	F	M	F	M	F	M	F	M	F	M	F
CHR Dori	Téponéma Palidum	0	0	0	0	0	0	0	0	0	0	0	0	0	0
	Haemophilus Ducreyi	0	0	0	0	0	0	0	0	0	0	0	0	0	0
	Neisseria Gnorrhoeae	0	0	0	0	0	0	0	0	0	0	0	0	0	0
	Chlamydia Trachomatis	0	0	0	0	0	0	0	0	0	0	0	0	0	0
	Trichonomas Vaginalis	0	0	0	0	0	0	0	0	0	0	0	0	0	0
	Candidat Albicans	0	0	0	0	0	11	0	13	0	0	0	0	0	24
	Gardenerella Vaginalis	0	0	0	0	0	0	0	0	0	0	0	0	0	0
	Autres	0	0	0	0	0	0	0	0	0	0	0	0	0	0
CHRr Fada	Téponéma Palidum	0	0	0	0	0	0	0	0	0	0	0	0	0	0
	Haemophilus Ducreyi	0	0	0	0	0	0	0	0	0	0	0	0	0	0
	Neisseria Gnorrhoeae	0	0	1	0	0	4	0	0	0	0	0	0	1	4
	Chlamydia Trachomatis	0	0	0	0	0	0	0	5	0	0	0	0	0	5
	Trichonomas Vaginalis	0	0	0	0	0	0	0	0	0	0	0	0	0	0
	Candidat Albicans	0	0	1	0	0	1	0	4	0	8	0	0	1	13
	Gardenerella Vaginalis	0	0	0	0	0	1	3	19	0	11	0	8	3	39
	Autres	0	0	0	0	0	0	0	0	0	0	0	0	0	0
CHR TENKODOGO	Téponéma Palidum	0	0	0	0	2	0	4	5	4	0	0	0	10	5
	Haemophilus Ducreyi	0	0	0	0	0	0	0	0	0	0	0	0	0	0
	Neisseria Gnorrhoeae	0	0	0	0	0	0	0	0	1	1	2	0	3	1
	Chlamydia Trachomatis	0	0	0	0	0	0	0	0	0	0	0	0	0	0
	Trichonomas Vaginalis	0	0	0	0	0	0	0	0	0	0	0	0	0	0
	Candidat Albicans	0	0	0	0	0	0	0	3	0	0	0	0	0	3
	Gardenerella Vaginalis	0	0	0	0	0	0	0	0	0	0	0	0	0	0
	Autres	0	0	0	0	0	0	0	0	0	0	0	0	0	0

Tableau 03.13: Infection sexuellement transmissibles (IST) dans les CHR/CHU en 2007 (suite)

Centre Hospitalier	Infections	< 1an		1-14 ans		15-19 ans		20-29 ans		30-39 ans		40 et +		Total	
		M	F	M	F	M	F	M	F	M	F	M	F	M	F
CHR KAYA	Téponéma Palidum	0	0	0	0	0	2	2	3	2	0	0	0	4	5
	Haemophilus Ducreyi	0	0	0	0	0	0	0	0	0	0	0	0	0	0
	Neisseria Gnorrhoeae	0	0	0	0	0	0	0	0	0	0	0	0	0	0
	Chlamydia Trachomatis	0	0	0	0	0	0	0	0	0	0	0	0	0	0
	Trichonomas Vaginalis	0	0	0	0	0	0	0	0	0	0	0	0	0	0
	Candidat Albicans	0	0	0	0	0	2	1	2	0	1	0	1	1	6
	Gardenerella Vaginalis	0	0	0	0	0	0	0	0	0	0	0	0	0	0
	Autres	0	0	0	0	0	0	0	0	0	0	0	0	0	0
CHR KOUDOUGOU	Téponéma Palidum	0	0	0	0	0	8	2	14	1	8	0	0	3	30
	Haemophilus Ducreyi	0	0	0	0	0	0	0	0	0	0	0	0	0	0
	Neisseria Gnorrhoeae	0	0	0	0	0	0	0	0	0	0	0	0	0	0
	Chlamydia Trachomatis	0	0	0	0	0	0	0	0	0	0	0	0	0	0
	Trichonomas Vaginalis	0	0	0	0	0	0	0	0	0	0	0	0	0	0
	Candidat Albicans	0	0	0	0	0	0	0	0	0	0	0	0	0	0
	Gardenerella Vaginalis	0	0	0	0	0	0	0	0	0	0	0	0	0	0
	Autres	0	0	0	0	0	0	0	0	0	0	0	0	0	0

Tableau 03.14: Cas de SIDA en fonction de l'âge dans les CHR/CHU en 2007

	< 1an		1-14 ans		15-19 ans		20-29 ans		30-39 ans		40-49 ans		50-59 ans		60 ans et +		TOTAL	
	M	F	M	F	M	F	M	F	M	F	M	F	M	F	M	F	M	F
Centre Hospitalier																		
Chr Banfora	0	0	0	0	0	0	0	0	0	0	0	0	0	0	0	0	0	0
Chu SS Bobo	0	0	0	0	0	0	0	0	0	0	0	0	0	0	0	0	0	0
Chr Dédougou	0	0	1	0	1	1	5	23	12	9	5	19	3	3	1	3	28	58
Chr Dori	0	0	0	0	0	0	0	0	5	9	1	1	1	2	0	0	7	12
Chr Fada	0	0	0	0	0	0	4	13	9	13	4	10	0	2	0	0	17	38
Chr Gaoua	0	0	0	0	0	0	0	0	0	0	0	0	0	0	0	0	0	0
Chr Kaya	0	0	0	0	0	0	0	11	7	13	7	5	4	1	0	0	18	30
Chr Koudougou	0	0	0	0	0	0	0	0	0	0	0	0	0	0	0	0	0	0
Chr Ouahigouya	1	0	0	1	0	0	0	0	24	34	7	6	0	0	0	0	32	41
Chu Yalgado O.	0	0	0	0	0	0	0	0	0	0	0	0	0	0	0	0	0	0
Chr Tenkodogo	4	1	4	6	0	7	9	35	36	59	17	15	8	15	3	0	81	138
ChuP De Gaulles	0	1	5	1	0	2	0	0	0	0	0	0	0	0	0	0	5	4
TOTAL	5	2	10	8	1	10	18	82	93	137	41	56	16	23	4	3	188	321

ACTIVITES CHIRURGICALES

Tableau 03.15: Activités chirurgicales dans les CHR/CHU en 2007

Centre Hospitalier	Interventions pratiquées	Urgence		Programme		Total	
		Cas	Décès	Cas	Décès	Cas	Décès
CHR BANFORA	Traumato	20	0	0	0	20	0
	Chir. viscérale	114	5	505	19	619	24
	Chir. parties molles	136	0	2	0	138	0
	Autres interventions	13	0	40	0	53	0
CHU S.S BOBO	Traumato	972	5	738	4	1710	9
	Chir. viscérale	524	3	553	7	1077	10
	Chir. parties molles	275	2	304	0	579	2
	Autres interventions	1011	1	1165	0	2176	1
CHR DEDOUGOU	Traumato	33	0	5	0	38	0
	Chir. viscérale	204	3	55	0	259	3
	Chir. parties molles	31	0	68	0	99	0
	Autres interventions	296	0	142	0	438	0
CHR DORI	Traumato	20	0	4	0	24	0
	Chir. viscérale	15	0	11	0	26	0
	Chir. parties molles	22	0	44	0	66	0
	Autres interventions	4	0	5	0	9	0
CHR FADA	Traumato	48	0	11	0	59	0
	Chir. viscérale	133	1	29	0	162	1
	Chir. parties molles	175	0	327	0	502	0
	Autres interventions	272	0	66	0	338	0
CHR GAOUA	Traumato	77	1	59	0	136	1
	Chir. viscérale	282	11	149	0	431	11
	Chir. parties molles	96	2	65	0	161	2
	Autres interventions	20	5	41	0	61	5
CHR KAYA	Traumato	24	0	17	0	41	0
	Chir. viscérale	112	1	36	0	148	1
	Chir. parties molles	25	0	3	0	28	0
	Autres interventions	4	0	21	0	25	0
CHR KOUDOUGOU	Traumato	35	0	5	0	40	0
	Chir. viscérale	282	0	185	0	467	0
	Chir. parties molles	27	0	210	0	237	0
	Autres interventions	22	0	127	0	149	0

Tableau 03.15: Activités chirurgicales dans les CHR/CHU en 2007 (suite)

Centre Hospitalier	Interventions pratiquées	Urgence		Programme		Total	
		Cas	Décès	Cas	Décès	Cas	Décès
CHU YALGADO O.*	Traumato			386			0
	Chir. viscérale			333			0
	Chir. parties molles			0			0
	Autres interventions			116			0
CHR OUAHIGOUYA	Traumato	80	0	104	0	184	0
	Chir. viscérale	428	4	215	0	643	4
	Chir. parties molles	162	0	84	0	246	0
	Autres interventions	507	0	427	0	934	0
CHR TENKODOGO	Traumato	37	0	18	0	55	0
	Chir. viscérale	381	4	233	0	614	4
	Chir. parties molles	9	0	84	0	93	0
	Autres interventions	4	0	45	0	49	0
CHU P DE GAULLE	Traumato	205	8	49	5	254	13
	Chir. viscérale	210	9	212	19	422	28
	Chir. parties molles	161	1	114	4	275	5
	Autres interventions	46	4	116	0	162	4
TOTAL		7554	70	7528	58	14247	128

ACTIVITES DE LABORATOIRE

Tableau 03.16: Activités du laboratoire d'analyses médicales chirurgicales dans les CHR/CHU en 2007

Centre Hospitalier	CHR BANFORA				CHU S.S BOBO				CHR DEDOUGOU				CHR DORI				CHR FADA				CHR GAOUA			
	Hospitalisés		Externes		Hospitalisés		Externes		Hospitalisés		Externes		Hospitalisés		Externes		Hospitalisés		Externes		Hospitalisés		Externes	
	Total	Anor.	Total	Anor.	Total	Anor.	Total	Anor.	Total	Anor.	Total	Anor.	Total	Anor.	Total	Anor.	Total	Anor.	Total	Anor.	Total	Anor.	Total	Anor.
1. BACTERIOLOGIE																								
Hémoculture	9	0	3	0	602	71	18	1	19	1	1	0	16	8	23	1	1	1	0	0	0	0	4	0
Coproculture	20	0	138	0	245	14	277	48	23	5	115	18	21	8	47	5	0	0	66	8	1	0	16	2
Uroculture	49	0	135	0	273	17	739	42	53	18	390	91	292	150	426	149	1	0	63	24	0	0	22	8
ECBU	17	0	88	0	192	58	349	70	24	12	186	56	200	112	373	181	93	52	1141	771	3	1	341	40
LCR	90	0	46	0	1669	59	17	1	114	21	102	37	35	9	52	34	262	102	63	40	7	2	19	2
BK	0	0	0	0	444	17	63	3	0	0	0	0	1108	222	511	177	0	0	0	0	0	0	566	55
Prélèvement vaginal	17	0	89	0	5	0	172	65	0	0	40	19	21	11	30	12	1	1	88	72	0	0	47	21
Prélèvement urétral	1	0	0	0	0	0	0	0	0	0	0	0	0	0	1	1	2	2	6	4	0	0	0	0
Pus	6	0	25	0	434	147	158	52	45	33	21	12	10	5	8	7	4	4	3	3	0	0	4	4
Prélèvement de gorge	0	0	0	0	0	0	0	0	0	0	2	1	4	1	0	0	0	0	0	0	0	0	1	1
Liquide d'épanchement	4	0	0	0	94	9	0	0	23	2	0	0	10	1	2	1	10	1	3	1	1	0	9	2
Spermoculture	0	0	9	0	0	0	231	84	0	0	55	3	0	0	0	0	0	0	0	0	0	0	0	0
Prélèvement eaux	0	0	0	0	0	0	0	0	0	0	0	0	0	0	0	0	0	0	0	0	0	0	0	0
Liquide d'aspiration gastrique	0	0	0	0	0	0	0	0	0	0	0	0	0	0	0	0	0	0	0	0	0	0	0	0
Autres examens	0	0	0	0	0	0	3	1	3	0	2	1	0	0	0	0	0	0	1	1	0	0	0	0
2. PARASITOLOGIE-MYCOLOGIE																								
Selles KOP	48	38	875	524	336	34	1151	69	66	29	1350	609	355	94	877	431	132	22	2008	679	58	10	617	132
Sang GE & frottis	600	520	1938	1504	3105	408	794	54	2722	918	2070	642	173	54	221	37	1213	526	1349	460	1479	751	1303	477
Urines	0	0	0	0	0	0	0	0	0	0	0	0	0	0	0	0	0	447	0	0	0	0	0	0
Ponction ganglionnaire	0	0	1	0	0	0	0	0	0	0	0	0	0	0	0	0	0	0	0	0	0	0	0	0
Peau microfilaire	0	0	5	0	0	0	0	0	0	0	0	0	0	0	0	0	0	0	2	0	0	0	34	6
Recherche de microfilarienne W. bancroftii	0	0	9	0	0	0	0	0	0	0	13	0	0	0	0	0	2	1	13	2	2	0	98	24
Autres examens	0	0	1	0	0	0	0	0	0	0	0	0	0	0	0	0	0	0	0	0	0	0	0	0
3. ANAPATH																								
4. CYTOLOGIE																								
Spermogramme	0	0	1	0	0	0	101	43	0	0	3	0	0	0	0	0	0	0	26	19	0	0	6	2
Frotti-cervico-vaginal	0	0	0	0	0	0	84	0	0	0	0	0	0	0	0	0	0	0	0	0	0	0	8	0
Autres	0	0	0	0	0	0	280	0	0	0	0	0	0	0	0	0	0	0	0	0	0	0	2	0

Tableau 03.16: Activités du laboratoire d'analyses médicales chirurgicales dans les CHR/CHU en 2007 (suite)

Centre Hospitalier	CHR BANFORA				CHU S.S BOBO				CHR DEDOUGOU				CHR DORI				CHR FADA				CHR GAOUA							
	Hospitalisés		Externes		Hospitalisés		Externes		Hospitalisés		Externes		Hospitalisés		Externes		Hospitalisés		Externes		Hospitalisés		Externes					
	Total	Anor.	Total	Anor.	Total	Anor.	Total	Anor.	Total	Anor.	Total	Anor.	Total	Anor.	Total	Anor.	Total	Anor.	Total	Anor.	Total	Anor.	Total	Anor.				
5. BIOCHIMIE																												
Ionogramme du sang	0	0	0	0	1540	0	612	0	836	0	1179	0	0	0	0	0	0	0	0	0	0	0	0	0	0	0	0	0
Ionogramme des urines	0	0	0	0	0	0	0	0	0	0	0	0	0	0	0	0	0	0	0	0	0	0	0	0	0	0	0	0
Urée	78	36	346	100	6014	0	1560	0	286	0	231	0	85	21	175	36	167	84	437	109	284	46	1045	123				
Glycémie	173	98	630	261	7519	0	3536	0	2216	0	2124	0	269	47	736	84	206	73	818	196	334	44	1332	195				
Corps cétoniques	23	16	168	69	0	0	0	0	4	0	0	0	0	0	0	0	0	0	0	0	0	0	0	0				
Lactates pyruvates	0	0	0	0	0	0	0	0	0	0	0	0	0	0	0	0	0	0	0	0	0	0	0	0				
Hyperglycémie provoquée	0	0	0	0	0	0	0	0	0	0	0	0	0	0	0	0	0	0	0	0	0	0	0	0				
Créatinine	152	59	440	142	4310	0	2301	0	1182	0	1342	0	101	37	348	71	25	16	239	54	2	0	39	4				
Amylasurie	5	2	107	50	278	0	248	0	0	0	0	0	0	0	0	0	0	0	0	0	0	0	94	32				
Bilirubine	8	4	14	4	979	0	368	0	0	0	0	0	1	1	0	0	0	0	0	0	0	0	58	2				
Calcémie	55	27	152	67	912	0	501	0	13	0	131	0	16	3	108	10	0	0	0	0	0	0	69	11				
Protides totaux	0	0	5	1	503	0	138	0	0	0	0	0	0	0	0	0	0	0	0	0	0	0	49	12				
Fer sérique	0	0	0	0	2	0	0	0	0	0	0	0	0	0	0	0	0	0	0	0	0	0	0	0				
Alpha foeto protéine	0	0	0	0	0	0	36	0	0	0	0	0	0	0	0	0	0	0	0	0	0	0	0	0				
Uricémie	13	6	122	49	992	0	791	0	3	0	97	0	10	2	31	3	5	0	118	28	0	0	67	35				
Electrophorèse protéines	0	0	0	0	0	0	0	0	0	0	0	0	0	0	56	13	0	0	0	0	0	0	0	0				
Electrophorèse de l'HB	37	19	469	174	422	0	1473	0	16	1	307	9	111	18	350	43	70	37	754	249	0	0	32	7				
Lipides totaux	0	0	2	0	0	0	0	0	0	0	0	0	0	0	0	0	0	0	0	0	0	0	0	0				
Cholestérol	2	0	30	7	861	0	519	0	0	0	53	0	1	0	1	1	0	0	0	0	0	0	74	8				
Sel et pigments biliaires	0	0	0	0	0	0	0	0	1	0	0	0	0	0	0	0	0	0	0	0	0	0	0	0				
Triglycérides	1	0	13	3	780	0	406	0	0	0	5	0	1	0	2	0	0	0	0	0	0	0	85	3				
Gaz des sang	0	0	0	0	0	0	0	0	0	0	0	0	0	0	0	0	0	0	0	0	0	0	0	0				
Transaminases	38	19	292	103	2646	0	1231	0	55	0	486	0	27	3	50	5	0	0	0	0	0	0	288	46				
Albumine/Sucre	1	1	11	4	829	0	377	0	55	25	172	44	21	8	25	2	2	0	46	9	0	0	37	6				
Phosphatases-Acides	0	0	0	0	156	0	85	0	0	0	0	0	0	0	0	0	0	0	0	0	0	0	3	0				
Phosphatases Alcalines	4	3	55	13	226	0	86	0	0	0	0	0	0	0	0	0	0	0	0	0	0	0	38	14				
CPK	0	0	0	0	15	0	3	0	0	0	0	0	0	0	0	0	0	0	0	0	0	0	0	0				
Autres examens	0	0	0	0	194	0	39	0	41	3	151	3	75	3	184	18	0	0	0	0	0	0	6	0				

Tableau 03.16: Activités du laboratoire d'analyses médicales chirurgicales dans les CHR/CHU en 2007 (suite)

Centre Hospitalier	CHR BANFORA				CHU S.S BOBO				CHR DEDOUGOU				CHR DORI				CHR FADA				CHR GAOUA			
	Hospitalisés		Externes		Hospitalisés		Externes		Hospitalisés		Externes		Hospitalisés		Externes		Hospitalisés		Externes		Hospitalisés		Externes	
	Total	Anor.	Total	Anor.	Total	Anor.	Total	Anor.	Total	Anor.	Total	Anor.	Total	Anor.	Total	Anor.	Total	Anor.	Total	Anor.	Total	Anor.	Total	Anor.
6. HORMONOLOGIE																								
Prolactinémie	0	0	0	0	20	0	137	0	0	0	0	0	0	0	0	0	0	0	0	0	0	0	0	0
FSH	0	0	0	0	8	0	34	0	0	0	0	0	0	0	0	0	0	0	0	0	0	0	0	0
LH	0	0	0	0	8	0	79	0	0	0	0	0	0	0	0	0	0	0	0	0	0	0	0	0
Oestrogénémie	0	0	0	0	0	0	11	0	0	0	0	0	0	0	0	0	0	0	0	0	0	0	0	0
Progestéronémie	0	0	0	0	0	0	0	0	0	0	0	0	0	0	0	0	0	0	0	0	0	0	0	0
T3T4	0	0	0	0	10	0	130	0	0	0	0	0	0	0	0	0	0	0	0	0	0	0	0	0
Autres	0	0	0	0	5	0	87	0	0	0	0	0	0	0	0	0	0	0	0	0	0	0	0	0
7. HEMATOLOGIE IMMUNOLOGIE																								
Facteur rhésus/ABO	3035	0	742	0	0	0	0	0	2420	0	3556	0	386	0	808	0	2306	0	1344	0	1424	0	1276	0
Test coombs direct & indirect	0	0	0	0	0	0	0	0	0	0	1	0	0	0	0	0	0	0	0	0	0	0	0	0
Hémogramme	512	311	922	447	16669	0	5748	0	2983	0	1335	0	94	33	261	26	342	179	563	112	0	0	45	14
VS	512	311	922	449	1330	0	992	0	552	0	589	0	1	0	7	2	113	92	194	188	0	0	5	3
TS	4	0	13	3	1	0	6	0	27	0	65	0	27	0	52	2	33	0	329	1	0	0	23	0
TC	4	0	13	3	0	0	5	0	20	0	62	0	26	0	52	5	33	2	329	17	0	0	22	0
Numération plaquettes	1196	253	49	18	0	0	0	0	291	0	48	0	162	43	294	33	85	45	47	11	1696	338	875	75
Taux d'hémoglobine	2707	1008	159	33	0	0	3	0	91	0	113	0	510	321	677	171	273	237	18	6	1493	715	955	397
Test d'emmell	293	93	9	1	0	0	0	0	0	0	0	0	0	0	0	0	0	0	0	0	27	15	37	16
Taux de réticulocytes	0	0	0	0	5	0	5	0	0	0	0	0	0	0	0	0	0	0	0	0	5	0	260	13
Adénogramme	0	0	0	0	0	0	6	0	0	0	0	0	0	0	0	0	0	0	0	0	0	0	0	0
Myélogramme	0	0	0	0	2	0	3	0	0	0	0	0	0	0	0	0	0	0	0	0	0	0	0	0
Temps HOWELL	0	0	0	0	445	0	279	0	0	0	0	0	0	0	0	0	0	0	0	0	0	0	0	0
Facteur de coagulation	0	0	0	0	190	0	182	0	0	0	0	0	0	0	0	0	0	0	0	0	0	0	0	0
Hémostase	0	0	0	0	0	0	4	0	0	0	0	0	0	0	0	0	0	0	0	0	0	0	0	0
Fibrinogène	0	0	0	0	5	0	5	0	0	0	0	0	0	0	0	0	0	0	0	0	0	0	0	0
PDF	0	0	0	0	0	0	0	0	0	0	0	0	0	0	0	0	0	0	0	0	0	0	0	0
Temps de quick	0	0	0	0	299	0	157	0	0	0	0	0	0	0	0	0	0	0	0	0	0	0	0	0
Taux de prothrombine	0	0	0	0	337	0	309	0	0	0	0	0	0	0	0	0	0	0	0	0	0	0	0	0
ASLO	19	7	93	13	147	0	323	0	10	4	81	11	0	0	0	0	11	1	102	9	2	0	16	4

Tableau 03.16: Activités du laboratoire d'analyses médicales chirurgicales dans les CHR/CHU en 2007 (suite)

Centre Hospitalier	CHR BANFORA				CHU S.S BOBO				CHR DEDOUGOU				CHR DORI				CHR FADA				CHR GAOUA			
	Hospitalisés		Externes		Hospitalisés		Externes		Hospitalisés		Externes		Hospitalisés		Externes		Hospitalisés		Externes		Hospitalisés		Externes	
	Total	Anor.	Total	Anor.	Total	Anor.	Total	Anor.	Total	Anor.	Total	Anor.	Total	Anor.	Total	Anor.	Total	Anor.	Total	Anor.	Total	Anor.	Total	Anor.
BW	71	0	841	17	69	0	988	0	8	1	3273	15	232	15	822	52	1	0	1790	18	2	0	139	1
TIG	2	1	9	4	2	0	36	0	9	0	52	0	43	17	111	37	1	0	81	35	0	0	49	17
Prolans	0	0	0	0	0	0	37	0	0	0	0	0	0	0	0	0	0	0	0	0	0	0	0	0
Sérodiagnostic Widal	165	32	441	44	264	0	305	0	0	0	0	0	77	33	190	63	36	4	628	42	29	4	673	320
HIV	14	4	127	31	330	0	32	0	0	0	7485	0	98	30	296	58	84	39	2859	198	6	2	1300	133
HIV1	0	4	9	19	137	0	15	0	0	0	1512	0	0	20	0	46	0	47	0	56	0	0	352	39
HIV2	0	0	2	3	10	0	0	0	0	0	0	0	0	2	0	2	0	2	0	0	0	0	1	0
TPHA	25	1	137	5	17	0	22	0	3	0	25	1	10	0	25	1	0	0	0	0	0	0	0	0
Hépatites virales HBSAG	0	0	0	0	0	0	1	0	11	6	1623	88	0	0	0	0	0	0	0	0	0	0	505	0
A	0	0	0	0	0	0	0	0	0	0	0	0	0	0	0	0	0	0	0	0	0	0	0	0
B	3	2	17	4	0	0	0	0	0	0	0	0	28	7	65	9	8	1	1574	260	7	1	1052	83
C	0	0	2	0	0	0	0	0	0	0	6	0	0	0	0	0	0	0	826	31	0	0	681	38
Toxoplasmose	0	0	0	0	3	0	54	0	0	0	0	0	0	0	0	0	0	0	0	0	0	0	0	0
Rubéole	0	0	0	0	4	0	19	0	0	0	1	0	0	0	0	0	0	0	0	0	0	0	0	0
CRP	0	0	0	0	73	0	109	0	0	0	0	0	0	0	0	0	0	0	0	0	0	0	0	0
Autres examens	9	9	329	196	0	0	90	0	292	0	63	0	0	0	0	0	232	0	0	0	0	0	0	0

Tableau 03.16: Activités du laboratoire d'analyses médicales chirurgicales dans les CHR/CHU en 2007 (suite)

Centre Hospitalier	CHR KAYA				CHR KOUDOUGOU				CHR OUAHIGOUYA				CHU-Y.O		CHR TENKODOGO				CHUP De Gaulle				TOTAL			
	Hospitalisés		Externes		Hospitalisés		Externes		Hospitalisés		Externes		Total		Hospitalisés		Externes		Hospitalisés		Externes		Hospitalisés		Externes	
	Total	Anor.	Total	Anor.	Total	Anor.	Total	Anor.	Total	Anor.	Total	Anor.	Hosp.	Ext.	Total	Anor.	Total	Anor.	Total	Anor.	Total	Anor.	Total	Anor.	Total	Anor.
I. BACTERIOLOGIE																										
Hémoculture	44	2	2	1	0	0	0	0	1	0	0	0	844	2	27	0	3	0	46	0	8	0	1609	83	64	3
Coproculture	131	19	75	31	52	21	119	38	28	0	72	0	413	487	68	0	165	0	409	0	322	0	1411	67	1899	150
Uroculture	20	8	106	33	21	11	109	33	16	0	75	0	510	593	120	0	625	0	86	0	131	0	1441	204	3414	380
ECBU	162	86	558	385	46	28	82	42	114	0	225	0	42	0	1	0	3	0	66	0	44	0	960	349	3390	1545
LCR	68	14	50	27	227	31	0	0	16	0	6	0	1401	22	315	54	89	28	383	0	2	0	4587	292	468	169
BK	43	9	309	39	91	12	104	5	0	0	87	0	0	0	137	22	306	50	2	0	0	0	1825	282	1946	329
Prélèvement vaginal	2	1	44	25	1	1	7	4	0	0	13	0	80	135	0	0	26	0	0	0	2	0	127	14	693	218
Prélèvement urétral	0	0	0	0	0	0	0	0	0	0	0	0	0	0	7	0	5	0	0	0	0	0	10	2	12	5
Pus	12	8	64	43	0	0	0	0	2	0	7	0	402	174	3	0	5	0	40	0	17	0	958	197	486	121
Prélèvement de gorge	0	0	0	0	0	0	0	0	0	0	1	0	0	0	0	0	0	0	5	0	5	0	9	1	9	2
Liquide d'épanchement	0	0	0	0	15	3	0	0	1	0	0	0	0	0	47	0	6	0	10	0	0	0	215	16	20	4
Spermoculture	0	0	0	0	0	0	0	0	1	0	0	0	0	0	0	0	0	0	0	0	0	0	1	0	295	87
Prélèvement eaux	0	0	0	0	0	0	0	0	0	0	0	0	0	0	0	0	0	0	0	0	0	0	0	0	0	0
	0	0	0	0	0	0	0	0	0	0	0	0	0	0	0	0	0	0	0	0	0	0	0	0	0	0
Autres examens	0	0	0	0	0	0	0	0	2	0	11	0	128	179	0	0	0	0	18	0	5	0	151	0	201	3
2. PARASITOLOGIE-MYCOLOGIE																										
Selles KOP	478	177	1012	469	69	20	277	95	315	0	602	0	482	613	64	0	925	0	195	0	581	0	2598	424	10888	3008
Sang GE & frottis	2589	693	394	66	1605	392	865	230	1138	0	1983	0	10160	717	5632	0	947	0	1613	0	365	0	32029	4262	12946	3470
Urines	0	0	0	0	0	0	2	1	0	0	0	0	0	0	0	0	0	0	0	0	0	0	0	447	2	1
Ponction ganglionnaire	0	0	0	0	0	0	0	0	0	0	0	0	0	0	0	0	0	0	0	0	0	0	0	0	1	0
Peau microfilare	0	0	0	0	1	0	3	0	0	0	0	0	0	0	0	0	3	0	0	0	0	0	1	0	47	6
Recherche de microfilarienne W. bancroftii	0	0	0	0	1	0	16	2	0	0	0	0	0	0	0	0	2	0	0	0	1	0	5	1	152	28
Autres examens	0	0	1	0	0	0	0	0	0	0	0	0	1	1	0	0	0	0	0	0	0	0	1	0	3	0
3. ANAPATH																										

Tableau 03.16: Activités du laboratoire d'analyses médicales chirurgicales dans les CHR/CHU en 2007 (suite)

Centre Hospitalier	CHR KAYA				CHR KOUDOUGOU				CHR OUAHIGOUYA				CHU-Y.O		CHR TENKODOGO				CHUP De Gaulle				TOTAL			
	Hospitalisés		Externes		Hospitalisés		Externes		Hospitalisés		Externes		Total		Hospitalisés		Externes		Hospitalisés		Externes		Hospitalisés		Externes	
	Total	Anor.	Total	Anor.	Total	Anor.	Total	Anor.	Total	Anor.	Total	Anor.	Hosp.	Ext.	Total	Anor.	Total	Anor.	Total	Anor.	Total	Anor.	Total	Anor.	Total	Anor.
4. CYTOLOGIE																										
Spermogramme	0	0	0	0	0	0	0	0	0	0	5	0	0	0	0	0	40	0	0	0	0	0	0	0	182	64
Frotti-cervico-vaginal	0	0	0	0	0	0	0	0	0	0	4	0	0	0	0	0	0	0	0	0	0	0	0	0	96	0
Autres	0	0	0	0	0	0	0	0	57	0	198	0	0	0	0	0	0	0	0	0	0	0	57	0	480	0
5. BIOCHIMIE																										
Ionogramme du sang	16	0	70	0	14	4	77	45	181	0	450	0	0	0	23	0	64	0	0	0	0	0	2610	4	2452	45
Ionogramme des urines	0	0	0	0	0	0	0	0	210	0	216	0	0	0	0	0	0	0	0	0	0	0	210	0	216	0
Urée	1434	115	697	30	235	97	312	83	321	0	752	0	0	0	2715	0	579	0	336	0	44	0	11955	399	6178	481
Glycémie	2265	196	1649	84	625	350	1420	425	972	0	1860	0	0	0	6463	0	1728	0	1075	0	155	0	22117	808	15988	1245
Corps cétoniques	0	0	0	0	0	0	0	0	133	0	126	0	0	0	0	0	0	0	0	0	0	0	160	16	294	69
Lactates pyruvates	0	0	0	0	0	0	0	0	3	0	27	0	0	0	0	0	0	0	0	0	0	0	3	0	27	0
Hyperglycémie provoquée	0	0	0	0	0	0	0	0	18	0	26	0	0	0	0	0	0	0	0	0	0	0	18	0	26	0
Créatinine	713	7	837	13	434	162	1281	215	474	0	1050	0	0	0	620	0	849	0	1626	0	135	0	9639	281	8861	499
Amylasurie	120	23	447	0	4	2	207	105	23	0	29	0	0	0	2	0	56	0	0	0	10	0	432	27	1198	187
Bilirubine	0	0	0	0	0	0	1	0	38	0	41	0	0	0	1	0	22	0	19	0	3	0	1046	5	507	6
Calcémie	12	0	50	0	12	5	84	27	18	0	66	0	0	0	100	0	290	0	169	0	37	0	1307	35	1488	115
Protides totaux	11	0	9	0	3	2	18	4	13	0	32	0	0	0	49	0	61	0	17	0	16	0	596	2	328	17
Fer sérique	0	0	0	0	0	0	0	0	0	0	0	0	0	0	0	0	0	0	0	0	0	0	2	0	0	0
Alpha foeto protéine	0	0	0	0	2	0	3	0	5	0	91	0	0	0	0	0	0	0	0	0	0	0	7	0	130	0
Uricémie	2	0	4	0	13	2	65	7	27	0	91	0	0	0	54	0	408	0	0	0	7	0	1119	10	1801	122
Electrophorèse protéines	0	0	0	0	0	0	0	0	3	0	16	0	0	0	0	0	0	0	2	0	1	0	5	0	73	13
Electrophorèse de l'HB	42	15	491	163	1	0	126	38	38	0	222	0	0	0	57	0	616	0	4	7	12	17	798	97	4852	700
Lipides totaux	0	0	0	0	0	0	0	0	3	0	17	0	0	0	0	0	0	0	0	0	0	0	3	0	19	0
Cholestérol	7	0	10	0	0	0	13	2	28	0	53	0	0	0	6	0	118	0	5	0	12	4	910	0	883	22
Sel et pigments biliaires	0	0	0	0	0	0	0	0	32	0	69	0	0	0	0	0	1	0	0	0	0	0	33	0	70	0
Triglycérides	1	0	1	0	0	0	7	0	16	0	33	0	0	0	2	0	81	0	0	0	0	0	801	0	633	6
Gaz des sang	0	0	0	0	0	0	0	0	0	0	0	0	0	0	0	0	0	0	0	0	0	0	0	0	0	0
Transaminases	146	0	694	0	61	36	511	176	121	0	221	0	0	0	157	0	240	0	8	0	3	0	3259	58	4016	330

Tableau 03.16: Activités du laboratoire d'analyses médicales chirurgicales dans les CHR/CHU en 2007 (suite)

Centre Hospitalier	CHR KAYA				CHR KOUDOUGOU				CHR OUAHIGOUYA				CHU-Y.O		CHR TENKODOGO				CHUP De Gaulle				TOTAL					
	Hospitalisés		Externes		Hospitalisés		Externes		Hospitalisés		Externes		Total		Hospitalisés		Externes		Hospitalisés		Externes		Hospitalisés		Externes			
	Total	Anor.	Total	Anor.	Total	Anor.	Total	Anor.	Total	Anor.	Total	Anor.	Hosp.	Ext.	Total	Anor.	Total	Anor.	Total	Anor.	Total	Anor.	Total	Anor.	Total	Anor.		
Albumine/Sucre	25	4	46	1	5	1	9	1	0	0	15	0	0	0	12	0	92	0	0	0	0	0	0	0	950	39	830	67
Phosphatases-Acides	0	0	0	0	0	0	0	0	0	0	0	0	0	0	0	0	26	0	0	0	0	0	0	156	0	114	0	
Phosphatases Alcalines	0	0	0	0	1	1	0	0	0	0	0	0	0	0	2	0	37	0	0	0	0	0	0	233	4	216	27	
CPK	8	0	8	0	0	0	0	0	0	0	0	0	0	0	0	0	0	0	0	0	237	0	23	0	248	0		
Autres examens	42	0	60	0	4	1	24	10	25	0	12	0	0	0	127	0	290	0	4859	0	690	0	5367	7	1456	31		
6. HORMONOLOGIE																												
Prolactinémie	0	0	0	0	0	0	0	0	0	0	0	0	0	0	0	0	0	0	0	0	0	0	0	20	0	137	0	
FSH	0	0	0	0	0	0	0	0	0	0	0	0	0	0	0	0	0	0	0	0	0	0	0	8	0	34	0	
LH	0	0	0	0	0	0	0	0	0	0	0	0	0	0	0	0	0	0	0	0	0	0	0	8	0	79	0	
Oestrogénémie	0	0	0	0	0	0	0	0	0	0	10	0	0	0	0	0	0	0	0	0	0	0	0	0	0	21	0	
Progestéronémie	0	0	0	0	0	0	0	0	0	0	0	0	0	0	0	0	0	0	0	0	0	0	0	0	0	0	0	
T3T4	0	0	0	0	0	0	0	0	165	0	62	0	0	0	0	0	0	0	0	0	0	0	0	175	0	192	0	
Autres	3	0	2	0	0	0	0	0	4	0	2	0	0	0	12	0	13	0	0	0	0	0	0	24	0	104	0	
7. HEMATOLOGIE IMMUNOLOGIE																												
Facteur rhésus/ABO	1826	0	520	0	3788	0	2374	0	1098	0	2578	0	0	0	4685	0	4035	0	1342	0	109	0	22310	0	17342	0		
Test coombs direct & indirect	0	0	0	0	0	0	0	0	0	0	0	0	0	0	0	0	0	0	0	0	0	0	0	0	0	1	0	
Hémogramme	872	0	794	0	222	152	990	306	1602	0	2594	0	0	0	1501	0	942	0	1720	0	517	0	26517	675	14711	905		
VS	91	11	97	10	30	22	46	32	0	0	0	0	1028	698	50	0	96	0	3	0	40	0	3710	436	3686	684		
TS	2	0	1	0	2	2	1	1	0	0	0	0	416	209	5	0	48	0	0	0	0	0	517	2	747	7		
TC	2	0	1	0	2	2	1	1	0	0	0	0	406	206	5	0	48	0	0	0	0	0	498	4	739	26		
Numération plaquettes	2532	67	141	3	347	80	53	10	10	0	0	0	15922	432	4263	0	130	0	0	0	0	0	26504	826	2069	150		
Taux d'hémoglobine	1894	371	99	8	4625	2837	230	110	60	0	200	0	0	0	5384	0	160	0	638	0	11	0	17675	5489	2625	725		
Test d'emmél	0	0	0	0	0	0	0	0	0	0	0	0	0	0	0	0	13	0	0	0	0	0	320	108	59	17		
Taux de réticulocytes	0	0	0	0	0	0	0	0	0	0	0	0	0	0	0	0	0	0	1	0	1	0	11	0	266	13		

Tableau 03.16: Activités du laboratoire d'analyses médicales chirurgicales dans les CHR/CHU en 2007 (suite)

Centre Hospitalier	CHR KAYA				CHR KOUDOUGOU				CHR OUAHIGOUYA				CHU-Y.O		CHR TENKODOGO				CHUP De Gaulle				TOTAL				
	Hospitalisés		Externes		Hospitalisés		Externes		Hospitalisés		Externes		Total		Hospitalisés		Externes		Hospitalisés		Externes		Hospitalisés		Externes		
	Total	Anor.	Total	Anor.	Total	Anor.	Total	Anor.	Total	Anor.	Total	Anor.	Hosp.	Ext.	Total	Anor.	Total	Anor.	Total	Anor.	Total	Anor.	Total	Anor.	Total	Anor.	
Adénogramme	0	0	0	0	0	0	0	0	0	0	0	0	0	0	0	0	0	0	0	0	0	0	0	0	0	6	0
Myélogramme	0	0	0	0	0	0	0	0	0	0	0	0	0	0	0	0	0	0	0	0	0	0	0	2	0	3	0
Temps HOWELL	0	0	0	0	0	0	0	0	0	0	0	0	0	0	0	0	0	0	0	0	0	0	445	0	279	0	
Facteur de coagulation	0	0	0	0	0	0	0	0	0	0	0	0	0	0	0	0	0	0	0	0	0	0	190	0	182	0	
Hémotase	0	0	0	0	0	0	0	0	0	0	64	0	0	0	0	0	0	0	0	0	0	0	0	0	0	68	0
Fibrinogène	0	0	0	0	0	0	0	0	16	0	0	0	0	0	0	0	0	0	0	0	0	0	21	0	5	0	
PDF	155	0	394	0	0	0	0	0	8	0	69	0	0	0	0	0	0	0	0	0	0	0	163	0	463	0	
Temps de quick	0	0	0	0	0	0	0	0	7	0	7	0	0	0	0	0	0	0	0	0	0	0	306	0	164	0	
Taux de prothrombine	0	0	0	0	0	0	0	0	0	0	0	0	0	0	0	0	0	3	0	14	0	340	0	323	0		
ASLO	9	1	35	3	1	0	21	3	82	45	29	0	0	0	11	0	29	0	18	0	27	0	310	58	756	43	
BW	21	0	362	21	24	2	1979	32	35	11	89	0	0	0	8	0	2168	10	0	0	0	0	471	29	12451	166	
TIG	1	1	23	6	0	0	3	0	14	0	33	0	0	0	17	0	111	0	0	0	0	0	89	19	508	99	
Prolans	0	0	0	0	0	0	0	0	0	0	0	0	0	0	0	0	0	0	0	0	0	0	0	0	37	0	
Sérodiagnostic Widal	3	0	5	0	35	17	73	38	124	0	194	0	57	158	39	0	302	0	11	0	8	0	840	90	2977	507	
HIV	81	21	167	7	15	6	955	84	387	0	132	86	1292	338	0	0	0	0	6	0	22	0	2313	102	13713	597	
HIV1	0	38	0	32	73	37	1265	126	21	0	60	0	81	265	311	109	4322	195	24	0	102	0	647	255	7902	513	
HIV2	0	1	0	5	0	0	0	0	1	0	10	0	30	106	0	0	0	0	10	0	26	0	51	5	145	10	
TPHA	15	0	165	8	18	1	48	2	1	0	5	0	164	359	0	0	93	0	0	0	42	0	253	2	921	17	
Hépatites virales HBSAG	6	1	23	3	11	2	886	100	0	0	0	0	11	57	38	8	4202	527	10	0	15	0	87	17	7312	718	
A	0	0	0	0	0	0	0	0	0	0	0	0	14	48	0	0	0	0	0	0	0	0	14	0	48	0	
B	10	2	13	1	0	0	0	0	67	2	92	0	7	32	0	0	0	0	0	0	0	0	130	15	2845	357	
C	0	0	0	0	1	1	1208	105	1469	122	1484	0	64	105	0	0	247	3	1	0	21	0	1535	123	4580	177	
Toxoplasmose	0	0	0	0	0	0	0	0	0	0	0	0	0	1	0	0	360	0	0	0	0	0	3	0	415	0	
Rubéole	0	0	0	0	0	0	0	0	4516	0	0	0	0	0	0	0	0	0	0	0	0	0	4520	0	20	0	
CRP	0	0	0	0	5	0	3	2	22	0	2	0	0	0	1	0	1	0	28	0	20	0	129	0	135	2	
Autres examens	96	0	128	0	0	0	0	0	285	1	0	0	0	0	0	0	210	0	9161	0	3407	0	10075	10	4227	196	

Tableau 03.17 : Examen bactériologique du LCR dans les CHR/CHU en 2007

Centre Hospitalier	LCR	Total	Anormal
		138	56
CHR BANFORA	Dont: - Méningocoque		20
	- Pneumocoque		0
	- Hémophilus		0
	- W 135		11
CHU S.S BOBO			
	LCR	Total	Anormal
		674	0
	Dont: - Méningocoque		101
	- Pneumocoque		46
	- Hémophilus		4
	- W 135		3
CHR DEDOUGOU			
	LCR	Total	Anormal
		206	54
	Dont: - Méningocoque		0
	- Pneumocoque		0
	- Hémophilus		0
	- W 135		0
CHR DORI			
	LCR	Total	Anormal
		81	42
	Dont: - Méningocoque		0
	- Pneumocoque		2
	- Hémophilus		0
	- W 135		0
CHR FADA			
	LCR	Total	Anormal
		321	142
	Dont: - Méningocoque		119
	- Pneumocoque		10
	- Hémophilus		10
	- W 135		0
CHR GAOUA			
	LCR	Total	Anormal
		71	20
	Dont: - Méningocoque		19
	- Pneumocoque		2
	- Hémophilus		0
	- W 135		0

Tableau 03.17 : Examen bactériologique du LCR dans les CHR/CHU en 2007 (suite)

Centre Hospitalier	LCR	Total	Anormal
		304	151
CHR KAYA	Dont: - Méningocoque		105
	- Pneumocoque		37
	- Hémophilus		4
	- W 135		4
CHR KOUDOUGOU			
CHR KOUDOUGOU	LCR	Total	Anormal
		0	0
CHR KOUDOUGOU	Dont: - Méningocoque		0
	- Pneumocoque		0
	- Hémophilus		0
	- W 135		0
CHU YALGADO O.*			
CHU YALGADO O.*	LCR	Total	Anormal
		0	0
CHU YALGADO O.*	Dont: - Méningocoque		0
	- Pneumocoque		0
	- Hémophilus		0
	- W 135		0
CHR OUAHIGOUYA			
CHR OUAHIGOUYA	LCR	Total	Anormal
		23	0
CHR OUAHIGOUYA	Dont: - Méningocoque		2
	- Pneumocoque		0
	- Hémophilus		0
	- W 135		0
CHR TENKODOGO			
CHR TENKODOGO	LCR	Total	Anormal
		348	76
CHR TENKODOGO	Dont: - Méningocoque		34
	- Pneumocoque		39
	- Hémophilus		0
	- W 135		3
CHUP DE GAULLE			
CHUP DE GAULLE	LCR	Total	Anormal
		1419	0
CHUP DE GAULLE	Dont: - Méningocoque		64
	- Pneumocoque		38
	- Hémophilus		8
	- W 135		3
TOTAL		3585	541

ACTIVITES D'IMAGERIE MEDICALE

Tableau 03.18 : Activités d'imagerie médicale dans les CHR/CHU en 2007

Centre Hospitalier	Nature des activités	Nombre d'examens			Nombre de clichés utilisés		
		Hospitalisés	Externes	Total	Hospitalisés	Externes	Total
CHR BANFORA	Radio des os	8	505	513	640	0	640
	Radio pulmonaire	61	105	166	165	0	165
	TOGD	0	0	0	0	0	0
	Lavement Baryté	0	0	0	0	0	0
	UIV	0	0	0	0	0	0
	HSG	0	0	0	0	0	0
	Scanner simple	0	0	0	0	0	0
	Scanner avec injection	0	0	0	0	0	0
	ASP	1	8	9	8	0	8
	AUTRES	9	23	32	49	0	49
CHU S.S BOBO	Radio des os	1395	7622	9017	2790	15244	18034
	Radio pulmonaire	2582	7147	9729	2582	7147	9729
	TOGD	10	26	36	100	260	360
	Lavement Baryté	5	45	50	48	428	476
	UIV	21	124	145	196	1158	1354
	HSG	0	492	492	0	2592	2592
	Scanner simple	0	0	0	0	0	0
	Scanner avec injection	0	0	0	0	0	0
	ASP	286	680	966	286	680	966
	AUTRES	16	54	70	24	146	170
CHR DEDOUGOU	Radio des os	87	612	699	131	797	928
	Radio pulmonaire	45	206	251	64	253	317
	TOGD	0	0	0	0	0	0
	Lavement Baryté	0	0	0	0	0	0
	UIV	0	7	7	0	48	48
	HSG	0	49	49	0	298	298
	Scanner simple	0	14	14	0	0	0
	Scanner avec injection	0	0	0	0	0	0
	ASP	22	33	55	31	48	79
	AUTRES	0	26	26	0	0	0
CHR DORI	Radio des os	149	345	494	234	564	798
	Radio pulmonaire	86	214	300	94	234	328
	TOGD	0	0	0	0	0	0
	Lavement Baryté	0	0	0	0	0	0
	UIV	1	1	2	9	10	19
	HSG	0	14	14	0	75	75
	Scanner simple	0	0	0	0	15	15
	Scanner avec injection	0	0	0	0	0	0
	ASP	13	8	21	19	10	29
	AUTRES	6	51	57	8	55	63

Tableau 03.18 : Activités d'imagerie médicale dans les CHR/CHU en 2007 (suite)

Centre Hospitalier	Nature des activités	Nombre d'examens			Nombre de clichés utilisés		
		Hospitalisés	Externes	Total	Hospitalisés	Externes	Total
CHR FADA	Radio des os	138	2055	2193	174	2838	3012
	Radio pulmonaire	403	556	959	428	596	1024
	TOGD	0	0	0	0	0	0
	Lavement Baryté	0	0	0	0	0	0
	UIV	1	3	4	6	18	24
	HSG	0	48	48	0	295	295
	Scanner simple	0	0	0	0	0	0
	Scanner avec injection	0	0	0	0	0	0
	ASP	44	357	401	50	383	433
	AUTRES	0	0	0	0	0	0
CHR GAOUA	Radio des os	371	688	1059	578	993	1571
	Radio pulmonaire	170	506	676	187	559	746
	TOGD	0	0	0	0	0	0
	Lavement Baryté	0	0	0	0	0	0
	UIV	0	1	1	0	11	11
	HSG	4	15	19	0	130	130
	Scanner simple	0	0	0	0	0	0
	Scanner avec injection	0	0	0	0	0	0
	ASP	60	52	112	73	66	139
	AUTRES	0	95	95	0	131	131
CHR KAYA	Radio des os	219	628	847	440	1161	1601
	Radio pulmonaire	36	164	200	54	210	264
	TOGD	0	0	0	0	0	0
	Lavement Baryté	0	0	0	0	0	0
	UIV	1	6	7	7	47	54
	HSG	0	29	29	0	287	287
	Scanner simple	0	0	0	0	0	0
	Scanner avec injection	0	0	0	0	0	0
	ASP	26	32	58	40	48	88
	AUTRES	4	4	8	6	4	10
CHR KOUDOUGOU	Radio des os	37	1636	1673	74	2732	2806
	Radio pulmonaire	174	779	953	179	780	959
	TOGD	0	0	0	0	0	0
	Lavement Baryté	0	0	0	0	0	0
	UIV	1	12	13	11	140	151
	HSG	0	40	40	0	398	398
	Scanner simple	0	0	0	0	0	0
	Scanner avec injection	0	0	0	0	0	0
	ASP	38	117	155	38	123	161
	AUTRES	12	200	212	13	230	243

Tableau 03.18 : Activités d'imagerie médicale dans les CHR/CHU en 2007 (suite)

Centre Hospitalier	Nature des activités	Nombre d'examens			Nombre de clichés utilisés		
		Hospitalisés	Externes	Total	Hospitalisés	Externes	Total
CHU YALGADO	Radio des os	8491	5345	13836	37	189	226
	Radio pulmonaire	3231	1969	5200	19	45	64
	TOGD	0	4	4	0	0	0
	Lavement Baryté	0	2	2	0	0	0
	UIV	85	71	156	0	14	14
	HSG	0	21	21	0	114	114
	Scanner simple	417	283	700	0	0	0
	Scanner avec injection	319	767	1086	0	0	0
	ASP	981	601	1582	4	7	11
	AUTRES	756	517	1273	0	0	0
CHR OUAHIGOUYA	Radio des os	373	937	1310	657	1395	2052
	Radio pulmonaire	346	537	883	439	607	1046
	TOGD	0	0	0	0	0	0
	Lavement Baryté	0	0	0	0	0	0
	UIV	0	1	1	0	0	0
	HSG	0	23	23	29	157	186
	Scanner simple	0	0	0	0	0	0
	Scanner avec injection	0	0	0	0	0	0
	ASP	141	98	239	252	153	405
	AUTRES	24	638	662	109	819	928
CHR TENKODOGO	Radio des os	261	662	923	416	913	1329
	Radio pulmonaire	218	293	511	217	321	538
	TOGD	0	0	0	0	0	0
	Lavement Baryté	0	0	0	0	0	0
	UIV	0	0	0	0	0	0
	HSG	0	5	5	0	37	37
	Scanner simple	0	0	0	0	0	0
	Scanner avec injection	0	0	0	0	0	0
	ASP	47	19	66	48	27	75
	AUTRES	0	1	1	0	2	2
CHU PCDG	Radio des os	865	1341	2206	0	0	0
	Radio pulmonaire	1230	453	1683	0	0	0
	TOGD	0	0	0	0	0	0
	Lavement Baryté	0	0	0	0	0	0
	UIV	0	0	0	0	0	0
	HSG	0	0	0	0	0	0
	Scanner simple	0	0	0	0	0	0
	Scanner avec injection	0	0	0	0	0	0
	ASP	412	125	537	0	0	0
	AUTRES	3	4	7	0	0	0
TOTAL		24742	41151	65893	12063	47042	59105

Tableau 03.19 : Echographie dans les CHR/CHU en 2007

Centre Hospitalier	Nature des activités	Nombre d'actes		
		Hospitalisés	Externes	Total
Chr Banfora	Abdominale	106	676	782
	Cardiaque	0	0	0
	Pelvienne	198	1344	0
	Transfrontaleaire	0	0	1542
	Foie	0	0	0
	Autres	2	8	0
Chu S.S Bobo	Abdominale	373	551	924
	Cardiaque	0	0	0
	Pelvienne	81	633	0
	Transfrontaleaire	25	12	714
	Foie	0	31	37
	Autres	59	224	31
Chr Dédougou	Abdominale	62	218	280
	Cardiaque	0	0	0
	Pelvienne	77	617	0
	Transfrontaleaire	0	0	694
	Foie	0	0	0
	Autres	0	5	0
Chr Dori	Abdominale	31	49	80
	Cardiaque	0	0	0
	Pelvienne	46	198	0
	Transfrontaleaire	0	0	244
	Foie	0	0	0
	Autres	29	117	0
Chr Fada	Abdominale	0	0	0
	Cardiaque	0	0	0
	Pelvienne	113	12	0
	Transfrontaleaire	0	0	125
	Foie	0	0	0
	Autres	0	0	0
Chr Gaoua	Abdominale	0	0	0
	Cardiaque	0	0	0
	Pelvienne	0	0	0
	Transfrontaleaire	0	0	0
	Foie	0	0	0
	Autres	0	0	0

Tableau 03.19 : Echographie dans les CHR/CHU en 2007 (suite)

Centre Hospitalier	Nature des activités	Nombre d'actes		
		Hospitalisés	Externes	Total
CHR Kaya	Abdominale	37	202	239
	Cardiaque	0	0	0
	Pelvienne	199	489	0
	Transfrontaleiraire	0	0	688
	Foie	0	0	0
	Autres	66	167	0
CHR Koudougou	Abdominale	109	266	375
	Cardiaque	0	0	0
	Pelvienne	56	347	0
	Transfrontaleiraire	1	0	403
	Foie	3	10	1
	Autres	17	82	13
CHR Ouahigouya	Abdominale	52	134	186
	Cardiaque	12	44	56
	Pelvienne	62	148	56
	Transfrontaleiraire	2	1	210
	Foie	0	0	3
	Autres	1	3	0
CHU Yalgado O. *	Abdominale	0	0	0
	Cardiaque	0	0	0
	Pelvienne	0	0	0
	Transfrontaleiraire	0	0	0
	Foie	0	0	0
	Autres	0	0	0
CHR Tenkodogo	Abdominale	169	241	410
	Cardiaque	2	3	5
	Pelvienne	125	348	5
	Transfrontaleiraire	0	0	473
	Foie	0	0	0
	Autres	33	64	0
CHUP De Gaulle	Abdominale	201	168	369
	Cardiaque	10	8	18
	Pelvienne	26	24	18
	Transfrontaleiraire	0	0	50
	Foie	0	0	0
	Autres	44	52	0
Total		2115	7180	8103

Tableau 03.20 : Fibroscopie dans CHR/CHU en 2007

Centre Hospitalier	Nature des activités	Nombre d'examens		
		Hospitalisés	Externes	Total
Chr Banfora	Voie digest.haute	0	0	0
	Voie digest.basse	0	0	0
	Bronchoscopie	0	0	0
Chu S.S Bobo	Voie digest.haute	0	0	0
	Voie digest.basse	0	0	0
	Bronchoscopie	0	0	0
Chr Dédougou	Voie digest.haute	0	0	0
	Voie digest.basse	0	0	0
	Bronchoscopie	0	0	0
Chr Dori	Voie digest.haute	0	0	0
	Voie digest.basse	0	0	0
	Bronchoscopie	0	0	0
Chr Fada	Voie digest.haute	0	0	0
	Voie digest.basse	0	0	0
	Bronchoscopie	0	0	0
Chr Gaoua	Voie digest.haute	0	0	0
	Voie digest.basse	0	0	0
	Bronchoscopie	0	0	0
Chr Kaya	Voie digest.haute	2	30	32
	Voie digest.basse	0	3	3
	Bronchoscopie	0	0	3
Chr Koudougou	Voie digest.haute	23	101	124
	Voie digest.basse	4	23	27
	Bronchoscopie	0	0	27
Chu Yalgado O*	Voie digest.haute	0	0	0
	Voie digest.basse	0	0	0
	Bronchoscopie	0	0	0
Chr Ouahigouya	Voie digest.haute	0	0	0
	Voie digest.basse	0	0	0
	Bronchoscopie	0	0	0
Chr Tenkodogo	Voie digest.haute	0	0	0
	Voie digest.basse	0	0	0
	Bronchoscopie	0	0	0
Total		29	157	216

Tableau 03.21 : Autres actes réalisés dans CHR/CHU en 2007

Centre Hospitalier	Nature des activités	Nombre d'actes		
		Hospitalisés	Externes	Total
Chr Banfora	Certificats médicaux	0	0	0
	Expertises médicaux-légales	0	0	0
	Audiométrie	0	0	0
	Tympanométrie	0	0	0
	ECG	0	0	0
	EEG	0	0	0
	Autres	0	0	0
Chu S.S Bobo	Certificats médicaux	0	0	0
	Expertises médicaux-légales	0	0	0
	Audiométrie	0	0	0
	Tympanométrie	0	0	0
	ECG	0	0	0
	EEG	0	0	0
	Autres	0	0	0
Chr Dédougou	Certificats médicaux	0	0	0
	Expertises médicaux-légales	0	0	0
	Audiométrie	0	0	0
	Tympanométrie	0	0	0
	ECG	2	8	10
	EEG	0	0	0
	Autres	0	0	0
Chr Dori	Certificats médicaux	8	8	16
	Expertises médicaux-légales	3	1	4
	Audiométrie	0	0	0
	Tympanométrie	0	0	0
	ECG	0	0	0
	EEG	0	0	0
	Autres	1	25	26
Chr Fada	Certificats médicaux	0	70	70
	Expertises médicaux-légales	0	4	4
	Audiométrie	0	0	0
	Tympanométrie	0	0	0
	ECG	0	0	0
	EEG	0	0	0
	Autres	0	31	31
Chr Gaoua	Certificats médicaux	0	0	0
	Expertises médicaux-légales	0	0	0
	Audiométrie	0	0	0
	Tympanométrie	0	0	0
	ECG	0	0	0
	EEG	0	0	0
	Autres	0	0	0

Tableau 03.21 : Autres actes réalisés dans CHR/CHU en 2007 (suite)

Centre Hospitalier	Nature des activités	Nombre d'actes		
		Hospitalisés	Externes	Total
CHR Kaya	Certificats médicaux	2	0	2
	Expertises médicaux-légales	0	5	5
	Audiométrie	0	0	0
	Tympanométrie	0	0	0
	ECG	0	53	53
	EEG	0	0	0
	Autres	0	0	0
CHR Koudougou	Certificats médicaux	0	0	0
	Expertises médicaux-légales	0	0	0
	Audiométrie	0	0	0
	Tympanométrie	0	0	0
	ECG	13	64	77
	EEG	0	0	0
	Autres	0	0	0
CHR Ouahigouya	Certificats médicaux	2	1	3
	Expertises médicaux-légales	0	3	3
	Audiométrie	0	0	0
	Tympanométrie	0	0	0
	ECG	3	18	21
	EEG	0	0	0
	Autres	0	0	0
CHU Yalgado O. *	Certificats médicaux	0	0	0
	Expertises médicaux-légales	0	0	0
	Audiométrie	0	0	0
	Tympanométrie	0	0	0
	ECG	0	0	0
	EEG	0	0	0
	Autres	0	0	0
CHRr Tenkodogo	Certificats médicaux	9	7	16
	Expertises médicaux-légales	0	4	4
	Audiométrie	0	0	0
	Tympanométrie	0	0	0
	ECG	0	0	0
	EEG	5	5	10
	Autres	0	0	0
CHUP De Gaulle	Certificats médicaux	0	0	0
	Expertises médicaux-légales	0	0	0
	Audiométrie	0	0	0
	Tympanométrie	0	0	0
	ECG	0	0	0
	EEG	0	0	0
	Autres	0	0	0
Total		48	307	355

Tableau 03.22 : Consultations externes dans CHR/CHU en 2007

MALADIES	0-11 Mois		1-4 Ans		5-14 Ans		Adultes		TOTAL
	M	F	M	F	M	F	M	F	
I. MALADIES INFECT, & PARASITAIRES									
I, Maladies infectueuses intestinales									
Schistosomiase intestinale	56	48	39	27	4	3	7	6	190
Syndromes dysentériques	34	24	82	66	31	17	399	358	1 011
Syndromes typiques	9	8	57	55	89	89	377	315	999
Intox, alimentaires bactériennes	3	0	8	9	4	2	23	33	82
Choléra	0	0	1	0	0	0	0	0	1
Shigelloses	4	8	7	7	2	2	14	11	55
2, Tuberculoses									
Tuberculoses (suspicion)	1	0	1	1	1	4	303	148	459
3, Autres maladies infectieuses									
Charbon	0	0	0	0	0	0	1	1	2
Rage	0	0	0	0	0	0	3	4	7
Diphthérie	0	0	0	0	0	0	0	0	0
Coqueluche	0	0	0	0	0	0	0	0	0
Tétanos	0	0	0	0	3	5	17	2	27
Tétanos néonatal	2	0	0	0	0	0	1	1	4
Paralysies flasques aiguës (PFA)	0	0	0	0	3	0	7	3	13
Zona	0	0	0	1	0	2	39	46	88
Varicelles	2	5	11	13	29	27	31	17	135
Rougeole	0	0	0	0	0	0	1	0	1
Méningite	61	27	56	42	100	53	165	96	600
Ictères fébriles	1	0	3	6	6	2	39	36	93
Paludisme simple	1069	769	1923	1468	971	768	4045	5135	16 148
Paludisme grave	913	815	1871	1343	392	280	1367	2141	9 122
Hématurie terminale	1	0	1	1	3	3	78	22	109
Parasitoses intestinales	152	120	419	361	264	218	1745	1641	4 920
Filarioses	2	0	2	4	6	2	9	10	35
Noma	0	0	1	0	2	1	0	1	5
Lèpre	0	0	0	0	0	0	1	2	3
Dracunculose	0	0	0	0	0	1	0	0	1
Eléphantiasis	0	0	0	0	0	0	7	2	9
Trypanosomiase	0	0	0	0	1	0	1	0	2
Schistosomiase urinaire	0	1	1	1	6	0	72	28	109
Syphilis (toutes formes)	1	1	0	0	0	0	20	9	31
Urétrites	0	0	0	0	0	1	54	32	87
SIDA (suspicion)	4	9	22	14	14	20	1093	2428	3 604
Ulcérations génitales	0	0	0	0	0	0	38	88	126
Végétations vénériennes	0	0	0	0	0	0	3	43	46
Autres IST	5	3	0	0	0	0	320	1168	1 496
II, TUMEURS (suspicion)									
1, T.M. lèvres, cav, bucc, & pharynx	2	1	2	1	16	10	73	44	149
2, T.M. app, digest, & péritoine	0	1	0	0	4	3	36	24	68
3, T.M. app. respiratoire	0	0	0	0	0	1	2	0	3
4, T.M. du sein	0	0	0	0	0	0	2	72	74
5, T.M. du foie	0	0	0	0	0	2	96	67	165

Tableau 03.22 : Consultations externes dans CHR/CHU en 2007 (suite)

MALADIES	0-11 Mois		1-4 Ans		5-14 Ans		Adultes		TOTAL
	M	F	M	F	M	F	M	F	
6, T.M. du col	0	0	0	0	0	0	0	55	55
7, T.M. os tissu conj. Peau	0	0	1	0	1	2	14	12	30
8, Autres T.M. org. Génito-urinaire	0	0	3	0	1	1	49	47	101
9, T.M. d'autres sièges	1	0	2	0	1	2	18	17	41
10, T.M. tissu lymphoïde & hématop.	4	2	5	1	3	1	0	0	16
11, T.bénignes	2	0	3	2	10	1	167	72	257
12, T. de nature non précisée	4	3	2	4	5	8	79	73	178
III. MAL. ENDOC. TROUBLES METAB. MALNUT.									
1, Troubles des glandes thyroïdes	0	1	1	0	1	1	5	15	24
2, Diabète (suspicion)	0	0	0	0	0	3	557	938	1 498
3, Autres mal. glandes endocriniennes	0	0	0	0	0	0	0	2	2
4, Kwashiorkor	5	9	71	43	8	3	0	0	139
5, Marasme	134	109	306	207	7	2	0	1	766
6, Goutte	7	2	9	11	1	0	19	14	63
7, Autres troubles méta, & nutrition (nutrition)	4	4	12	8	4	4	86	89	211
IV, MAL. SANG & ORG. HEMATOPOIET.									
1, Anémies	413	415	937	788	97	61	129	464	3 304
dont Drépanocytose	2	1	32	27	62	36	119	140	419
2, Autres	0	2	3	1	4	4	46	24	84
V. TROUBLES MENTAUX									
1, Psychoses	0	0	1	0	10	3	695	530	1 239
2, Névroses	0	0	0	1	3	3	139	178	324
3, Retard mental	1	0	1	0	4	1	3	3	13
4, Abus de drogue	0	0	0	0	0	0	30	0	30
VI. MAL. SYST. NERVEUX									
1, Hémiplegie	1	0	3	6	4	4	114	65	197
2, Epilepsie	2	1	15	14	32	37	147	107	355
3, Aut, mal, syst, nerv, central	10	7	22	14	10	18	149	109	339
4, Mal, syst, nerv, périphérique	2	0	6	4	12	10	173	147	354
VII, MAL. OEIL & ANNEXES									
1, Glaucome	2	1	3	1	6	4	474	273	764
2, Cataracte	6	4	14	3	32	11	2113	1498	3 681
3, Affection de la cornée	10	6	59	34	123	104	1346	928	2 610
4, Trachome	0	0	0	0	5	8	71	111	195
5, Troubles de la vision	0	1	10	11	72	91	1408	1088	2 681
6, Xérophtalmie/Héméralopie	3	0	4	2	2	6	10	16	43
7, Autres affections de l'oeil	366	269	596	447	1085	892	6641	6430	16 726
VIII. MALADIES ORL									
1, Mastoïtides	0	1	2	1	3	10	34	41	92
2, Otites	337	295	567	457	522	472	1604	1837	6 091
3, Troubles de l'audition	38	24	89	39	120	84	453	460	1 307
4, Troubles labyrinthiques	1	2	4	4	4	5	32	44	96
5, Paralysie faciale	0	0	0	1	1	3	28	22	55

Tableau 03.22 : Consultations externes dans CHR/CHU en 2007 (suite)

MALADIES	0-11 Mois		1-4 Ans		5-14 Ans		Adultes		TOTAL
	M	F	M	F	M	F	M	F	
6, Rhinite allergique	154	157	176	127	167	121	348	370	1 620
7, Rhinite chronique	38	35	92	72	70	63	270	326	966
8, Sinusites chroniques	0	0	0	2	34	45	704	1195	1 980
9, Corps étrangers	27	28	220	164	163	108	220	164	1 094
10, Autres	176	113	331	266	436	336	1557	1864	5 079
IX. MAL. APP. CIRCULATOIRE									
1, Cardiopathies congénitales	15	15	27	16	44	44	124	180	465
2, Cardiopathies rhumatismales	0	0	0	3	10	11	100	83	207
3, Autres cardiopathies	7	6	7	9	34	36	574	611	1 284
4, H.T.A.	5	7	10	9	6	3	1181	1342	2 563
5, Mal, vasc, cérébrales	1	0	1	0	3	2	92	57	156
6, Mal, des artères & veines	0	0	2	2	9	3	143	109	268
X. MAL. APP. RESPIRATOIRE									
1, Aff.aigues voies resp,	897	743	1173	963	426	359	1271	1321	7 153
2, Aff, chroniques des voies respiratoires	68	48	129	88	40	35	646	429	1 483
3, Pneumonies	41	26	42	31	24	23	395	324	906
4, Asthme	5	2	40	20	42	30	289	295	723
5, Aut, mal, pulm, obstrunq, chronique	31	32	71	49	22	13	88	90	396
6, Pleuresie	50	35	73	53	32	9	40	22	314
7, Aut, mal, app, respiratoire	93	73	96	77	28	24	134	131	656
XI. MALADIES APP. DIGESTIF									
1, Mal, cav, bucc, gland, saliv, max,	25	12	25	12	8	23	34	41	180
2, Mal, oesoph, estomac & duodénum	6	5	6	4	3	7	996	1411	2 438
3, Appendicite	0	0	2	2	31	11	437	238	721
4, Hernie abdominale	45	18	80	22	61	12	1129	185	1 552
5, Entérites & colites non infect,	182	154	215	154	34	24	238	207	1 208
6, Occlusion intestinale	6	4	7	6	48	33	296	141	541
7, Péritonite	0	1	9	8	75	65	225	109	492
8, Aut, mal, de l'intestin	12	11	6	2	9	5	204	193	442
9, Cirrhose	3	0	3	3	2	1	81	61	154
10, Aut, mal, foie & voies biliaires	13	11	14	15	14	9	192	126	394
11, Aut, mal, app, digestif	247	167	205	138	124	80	825	683	2 469
XII. MALADIE DE LA CAVITE BUCCALE									
1.Carie dentaire	1	0	23	18	846	883	6158	8276	16 205
2. Paradontopathie	2	1	18	10	165	106	1698	1645	3 645
3. Autres maladies de la cavité buccale	39	39	69	71	485	433	2138	2273	5 547
XIII. MAL, ORG, GENITO-URINAIRES									
1, Néphrite synd, néphro, & néphrose	2	1	24	18	39	26	353	145	608
2, Mal, app, urinaire	46	26	42	25	58	20	1022	811	2 050
3, Hydrocèle	5	2	10	1	3	1	653	7	682
4, Aut, mal, org, genit, homme	12	1	15	4	30	5	745	1	813
5, Mal, du sein	1	6	0	0	0	3	7	255	272
6, Aff, inflam, org, pelv, femme	0	1	0	5	0	4	32	1276	1 318

Tableau 03.22 : Consultations externes dans CHR/CHU en 2007 (suite)

MALADIES	0-11 Mois		1-4 Ans		5-14 Ans		Adultes		TOTAL
	M	F	M	F	M	F	M	F	
7, Prolapsus	4	0	5	1	2	0	14	207	233
8, Fistules vésico-vaginales	0	1	0	0	0	1	0	88	90
9, Aut, aff, org, genit, femme	2	5	3	6	0	6	7	1141	1 170
XIV. MALADIES DE LA PEAU									
1, Infect, peau & tissus cellul, s/cut,	119	65	114	99	61	47	264	209	978
2, Aff, inflammatoires	15	24	18	10	26	18	216	147	474
3, Aut, mal, de la peau	61	44	89	57	44	43	247	214	799
XV. MAL. SYST. OSTEO-ARTIC. MUSCLES & DU TISSU CONJONCTIF									
1, R.A.A.	1	0	0	0	12	8	53	51	125
2, Arthrite	19	2	19	18	17	5	110	79	269
3, Arthrose	0	1	2	0	4	6	197	192	402
4, Arthropathie	2	2	8	7	12	8	158	98	295
5, Ostéite/ostéomyélite	0	0	4	2	21	23	73	45	168
6, Myosite	0	0	1	3	2	6	68	43	123
7, Autres	6	5	18	15	18	26	152	144	384
XVI. ANOMALIES CONGENITALES									
1, Spina bifida	5	5	0	0	0	0	0	0	10
2, Hydrocéphalie/microcéphalie	2	3	2	0	0	0	0	0	7
3, Cardiopathie congénitale	0	0	0	0	0	1	0	0	1
4, Bec de lièvre (fente palatine)	3	3	2	3	0	0	0	0	11
5, Omphalocèle	1	0	0	0	0	0	0	0	1
6, Anomalie congénitale de l'oeil	2	1	0	0	1	1	5	1	11
7, Autres	77	49	18	4	12	10	36	25	231
XVII. AFFECTIONS PERINATALES									
1, Trauma, obstét, nouveau-né	4	3	0	0	0	0	0	0	7
2, Ictère néonatal	13	5	0	0	0	0	0	0	18
3, Autres	619	390	2	1	2	0	8	7	1 029
XVIII. 1. LESIONS & TRAUMATISME par Accident voie publique									
1, Fractures	0	1	8	10	54	52	553	167	845
2, Luxations	1	5	2	3	1	9	77	33	131
3, Trauma, internes	6	1	3	0	26	16	382	106	540
4, Trauma, craniens	68	62	12	13	61	24	674	158	1 072
5, Plaies	11	5	46	38	186	87	1982	603	2 958
6, Brûlures	2	1	2	2	4	1	36	20	68
7, Autres trauma,	6	6	18	12	68	45	860	325	1 340
XVIII. 2. LESIONS & TRAUMATISME pour autres causes									
1, Fractures	1	1	11	9	82	35	267	81	487
2, Luxations	2	2	3	1	10	4	52	30	104
3, Trauma, internes	0	0	5	0	25	9	288	165	492
4, Trauma, craniens	3	4	13	8	86	38	303	99	554

Tableau 03.22 : Consultations externes dans CHR/CHU en 2007 (suite)

MALADIES	0-11 Mois		1-4 Ans		5-14 Ans		Adultes		TOTAL
	M	F	M	F	M	F	M	F	
5, Plaies	14	10	65	39	204	83	1168	548	2 131
6, Brûlures	14	9	49	36	26	17	81	57	289
7, Autres trauma,	7	9	35	16	115	67	749	398	1 396
XIX. INTOXICATION & EMPOISONNEMENT									
1, Intox, medic./prod, biolog,	6	3	15	10	13	4	47	56	154
2, Intox, subt, non médicinales	0	1	4	2	0	1	36	28	72
3, Morsures de serpents	4	1	8	7	63	16	147	119	365
4, Morsures de chien	0	0	6	2	27	17	45	30	127
5, Intoxication alimentaire	0	0	5	5	6	3	92	71	182
6, Autres	4	0	4	3	5	4	39	34	93
XX. SYMPT. SIGN. ETAT MORBIDE MAL DEFINIS									
1, Symptômes	0	0	0	0	0	0	0	0	0
1,1 Symptômes généraux	79	63	63	31	48	32	243	332	891
1,2 Symp, syst, nerv, & ostéo-musc,	2	1	3	1	6	0	170	204	387
1,3 Symp peau et , téguments	0	2	0	0	2	1	41	47	93
1,4 Symp, nut,métab, & dévelop,	1	4	3	0	0	1	11	4	24
1,5 Symp, tête & région cervicale	1	0	2	0	1	3	12	24	43
1,6 Symp, app, cardio-vasculaire	11	11	14	9	6	5	187	263	506
1,7 Symp, app, resp, & thorax	13	13	20	9	6	16	161	245	483
1,8 Symp, app, digestif	10	9	4	12	21	9	163	246	474
1,9 Symp, app, urinaire	27	22	21	8	7	1	225	244	555
1,10 Aut, symp, abdomen & bassin	22	17	23	17	28	18	238	249	612
2, Mort subite de cause inconnue	6	3	4	1	5	6	204	429	658
3, Aut, causes mal définies ou inconnues de morbidité & mortalité	128	103	124	109	126	121	645	1950	3 306
TOTAL	7 336	5 756	11 453	8 659	9 383	7 381	64 866	66 937	181 771

Tableau 03.23: Hospitalisation dans CHR/CHU en 2007

MALADIES	0-11 Mois				1-4 Ans				5-14 Ans				Adultes				TOTAL	
	M		F		M		F		M		F		M		F			
	C	D	C	D	C	D	C	D	C	D	C	D	C	D	C	D	C	D
I. MALADIES INFECT, & PARASITAIRES																		
1, Maladies infectieuses intestinales																		
Choléra	1	0	0	0	0	0	1	0	0	0	0	0	0	0	0	0	2	0
Fièvres typhoides & paratyphoides	4	0	5	0	63	0	66	0	159	0	151	2	121	9	123	0	692	11
Dysenterie amibienne	6	0	1	0	7	0	9	0	1	0	1	0	48	0	61	0	134	0
Schigellose	1	0	0	0	0	0	1	0	1	0	1	0	13	0	24	0	41	0
Chistosomiase digestive	0	0	0	0	0	0	1	0	0	0	0	0	0	0	1	0	2	0
Autres diarrhées infectieuses	445	14	387	7	404	12	325	6	93	7	65	3	82	10	121	9	1922	68
Abcès amibiens du foie	0	0	0	0	0	0	0	0	0	0	0	0	53	3	24	1	77	4
Intox, alimentaires bactériennes	2	0	1	0	6	0	8	0	4	0	8	0	27	0	35	0	91	0
2, Tuberculoses																		
Primo-infections tuberculeuses	0	0	0	0	0	0	0	0	1	0	0	0	9	0	2	1	12	1
Tuberculose pulmonaire	2	1	0	0	1	0	2	1	7	0	7	0	171	24	82	3	272	29
Pleurésie tuberculeuse	0	0	0	0	0	0	0	0	0	0	0	0	12	1	10	1	22	2
Tuberculose des méning.& syst.nerv.central	0	0	0	0	0	0	0	0	0	0	0	0	1	0	0	0	1	0
T. péritoine, intest.& ganglion	0	0	0	0	0	0	0	0	2	0	0	0	7	1	4	0	13	1
T.os & articulations	0	0	0	0	0	0	0	0	0	0	0	0	7	0	0	0	7	0
Autres formes de tuberculose	1	0	0	0	1	1	1	0	0	0	3	1	3	0	9	0	18	2
3, Autres maladies infectieuses																		
Charbon	0	0	0	0	0	0	0	0	2	0	0	0	0	0	0	0	2	0
Rage	0	0	0	0	0	0	0	0	2	2	0	0	1	1	6	4	9	7

Tableau 03.23: Hospitalisation dans CHR/CHU en 2007 (suite)

MALADIES	0-11 Mois				1-4 Ans				5-14 Ans				Adultes				TOTAL		
	M		F		M		F		M		F		M		F				
	C	D	C	D	C	D	C	D	C	D	C	D	C	D	C	D	C	D	
Diphtérie	0	0	0	0	0	0	0	0	0	0	0	0	0	0	0	0	0	0	0
Coqueluche	0	0	0	0	0	0	0	0	0	0	0	0	0	0	0	0	0	0	0
Trypanosomiase	0	0	0	0	0	0	0	0	0	0	0	0	0	0	0	0	0	0	0
Tétanos	1	0	0	0	6	0	2	0	19	3	7	1	22	8	6	3	63	15	
Paralysie flasque aiguë (PFA)	0	0	0	0	2	0	0	0	1	0	0	0	0	0	0	0	3	0	
Zona	0	0	0	0	0	0	0	0	0	0	0	0	4	0	6	0	10	0	
Varicelles	0	0	0	0	3	0	3	0	3	0	2	0	0	0	3	0	14	0	
Rougeole	0	0	0	0	0	0	0	0	0	0	0	0	0	0	0	0	0	0	
Fièvre jaune	0	0	0	0	0	0	0	0	0	0	0	0	0	0	0	0	0	0	
Hépatite virale	0	0	0	0	1	0	2	1	6	1	2	2	52	10	22	4	85	18	
Méningites	10	1	0	0	0	0	1	1	3	1	1	0	8	2	10	1	33	6	
à méningocoque	24	4	17	4	50	8	35	6	78	16	42	7	150	24	101	25	497	94	
à liquide clair non tuberc.	2	1	0	0	1	0	0	0	0	0	0	0	4	0	4	0	11	1	
autres méningites	71	11	36	4	66	8	52	5	91	9	56	5	42	12	37	15	451	69	
Ictères fébriles	5	0	1	0	12	0	14	2	8	0	5	0	14	5	13	5	72	12	
Paludisme grave	2174	181	1852	187	4176	292	3257	285	1319	67	1072	64	1431	37	3136	43	18417	1156	
Paludisme simple	107	1	107	0	77	4	46	4	19	2	26	1	0	0	0	0	382	12	
Hématurie terminale	3	0	1	0	6	0	4	0	4	0	2	0	5	0	5	0	30	0	
Parasitoses intestinales	70	0	46	0	138	0	64	0	101	9	62	6	141	1	218	0	840	16	
Filarioses	0	0	0	0	0	0	0	0	0	0	0	0	8	0	1	0	9	0	
Syphilis (toutes formes)	2	0	1	0	0	0	0	0	0	0	8	1	1	0	1	0	13	1	
Uretrites	4	0	3	0	7	0	1	0	1	0	3	0	4	0	8	0	31	0	
Ulcérations génitales	0	0	0	0	0	0	0	0	0	0	0	0	1	0	14	0	15	0	
Végétations vénériennes	0	0	0	0	0	0	0	0	0	0	0	0	24	10	34	10	58	20	

Les cas de palu simple en hospitalisation concernent uniquement l'hôpital pédiatrique CDG

Tableau 03.23: Hospitalisation dans CHR/CHU en 2007 (suite)

MALADIES	0-11 Mois				1-4 Ans				5-14 Ans				Adultes				TOTAL	
	M		F		M		F		M		F		M		F			
	C	D	C	D	C	D	C	D	C	D	C	D	C	D	C	D	C	D
Autres IST	0	0	0	0	0	0	0	0	1	0	2	0	8	0	169	2	180	2
SIDA	1	1	2	1	8	1	5	1	11	2	9	2	447	99	586	109	1069	216
Noma	0	0	0	0	0	0	1	0	0	0	0	0	0	0	0	0	1	0
II, TUMEURS (suspicion)																		
1. T.M. lèvres, cav, bucc, & pharynx	0	0	0	0	0	0	0	0	2	0	1	0	1	1	1	0	5	1
dont Burkitt	0	0	0	0	0	0	0	0	1	0	2	0	5	2	1	0	9	2
2. T.M. app, digest, & péritoine	1	1	0	0	3	1	2	0	7	1	3	0	53	9	26	0	95	12
3. T.M. app. Respir. & thorax	0	0	0	0	0	0	1	0	0	0	4	0	4	0	4	0	13	0
4. T.M. os, tissu conj. peau & sein	0	0	1	0	0	0	0	0	1	0	1	0	19	2	18	0	40	2
5. T.M. os & cartilage	0	0	0	0	0	0	0	0	0	0	3	1	6	0	2	0	11	1
6. T.M. du sein	0	0	0	0	0	0	0	0	0	0	0	0	4	0	20	1	24	1
7. T.M. du foie	0	0	0	0	0	0	0	0	0	0	1	0	82	10	30	4	113	14
8. T.M. du col	0	0	0	0	0	0	0	0	0	0	0	0	1	1	25	5	26	6
9. Autres T.M. org Génito-urinaires	0	0	0	0	0	0	0	0	0	0	0	0	87	8	10	0	97	8
10. T.M. organes génit. Masc.	0	0	0	0	0	0	0	0	0	0	0	0	40	3	0	0	40	3
11. T.M. de l'utérus & annexes	0	0	0	0	0	0	0	0	0	0	2	0	0	0	87	2	89	2
12. T.M. tissu lymphatiq, & hématop,	1	0	0	0	0	0	0	0	2	0	2	1	4	0	2	0	11	1
13. T.bénignes	2	0	0	0	2	0	1	0	3	0	3	0	21	2	23	0	55	2
14. T. de nature non précisée	1	0	1	1	2	0	2	0	6	0	3	0	60	8	52	6	127	15

Tableau 03.23: Hospitalisation dans CHR/CHU en 2007 (suite)

MALADIES	0-11 Mois				1-4 Ans				5-14 Ans				Adultes				TOTAL		
	M		F		M		F		M		F		M		F		C	D	
	C	D	C	D	C	D	C	D	C	D	C	D	C	D					
III. MAL. ENDOC. TROUBLES METAB. MALNUT.																			
1. Troubles des glandes thyroïdes	0	0	0	0	0	0	0	0	0	0	0	0	0	0	0	2	0	2	0
-Hyperthyroïdie	0	0	0	0	0	0	0	0	0	0	0	0	0	0	0	2	1	2	1
-Hypothyroïdie	0	0	0	0	0	0	0	0	0	0	0	0	0	4	2	2	1	6	3
2. Diabète	0	0	0	0	0	0	0	0	1	1	0	0	130	18	88	5	219	24	
3. Autres mal. glandes endocriniennes	0	0	0	0	0	0	0	0	0	0	2	0	5	1	2	1	9	2	
4. Kwashiorkor	15	1	22	0	146	21	116	19	8	1	4	1	0	0	0	0	311	43	
5. Marasme	167	4	113	10	377	27	276	37	18	2	3	0	0	0	0	0	954	80	
6. Goutte	0	0	0	0	16	2	26	4	2	0	0	0	1	0	1	0	46	6	
7. Autres troubles méta, & nutrition	17	1	5	1	7	1	7	0	2	0	4	0	15	1	14	0	71	4	
IV, MAL. SANG & ORG. HEMATOPOIET.																			
1. Anémies	613	47	581	40	1118	38	916	35	110	4	93	4	249	31	1991	134	5671	333	
2. Drépanocytose	1	0	4	1	9	0	9	0	22	2	19	0	57	6	57	1	178	10	
3. Hémoglobines C	0	0	0	0	0	0	0	0	1	0	0	0	1	0	6	0	8	0	
4. Autres hémoglobinopathies	0	0	0	0	1	0	0	0	0	0	0	0	9	0	8	0	18	0	
5. Autres maladies du sang	5	0	9	2	8	0	1	1	1	0	4	2	20	2	15	0	63	7	
	0	0	0	0	0	0	0	0	0	0	0	0	0	0	0	0			
V. TROUBLES MENTAUX																			
1. Psychose schizophrénique	0	0	0	0	0	0	0	0	2	0	3	0	97	1	58	1	160	2	
2. Psychose affective	0	0	0	0	0	0	0	0	1	0	4	0	18	0	32	1	55	1	
3. Syndrome délirant	0	0	0	0	0	0	0	0	0	0	0	0	19	0	11	0	30	0	
4. Autres psychoses non organiques	0	0	0	0	0	0	0	0	0	0	0	0	27	1	19	0	46	1	

Tableau 03.23: Hospitalisation dans CHR/CHU en 2007 (suite)

MALADIES	0-11 Mois				1-4 Ans				5-14 Ans				Adultes				TOTAL		
	M		F		M		F		M		F		M		F				
	C	D	C	D	C	D	C	D	C	D	C	D	C	D	C	D	C	D	
5. Psychoses spécifiques de l'enfance	0	0	0	0	1	0	0	0	0	0	0	0	0	0	0	5	0	6	0
6. Etat psychotique organique	0	0	0	0	0	0	0	0	0	0	0	0	0	6	1	5	0	11	1
7. Névroses	0	0	0	0	0	0	0	0	1	0	0	0	13	0	13	0	27	0	
8. Retard mental	0	0	1	0	0	0	0	0	0	0	1	0	2	0	1	0	5	0	
9. Abus de drogue	0	0	0	0	0	0	0	0	0	0	0	0	8	0	7	0	15	0	
10. Trouble pschotiques	0	0	0	0	0	0	0	0	0	0	0	0	17	0	13	0	30	0	
	0	0	0	0	0	0	0	0	0	0	0	0	0	0	0	0			
VI. MAL. SYST. NERVEUX																			
1. Hémiplégie	0	0	0	0	1	0	0	0	4	0	3	0	21	0	7	5	36	5	
2. Epilepsie	3	0	0	0	5	0	5	0	9	1	8	0	23	3	19	0	72	4	
3. Polynévrites	0	0	0	0	0	0	0	0	1	0	0	0	2	0	2	0	5	0	
4. Aut. mal. syst. nerv. central	3	1	2	0	2	1	2	0	4	1	1	1	40	11	22	5	76	20	
5. Mal. syst. nerv. périphérique	1	0	0	0	1	0	0	0	1	1	2	0	13	1	24	0	42	2	
	0	0	0	0	0	0	0	0	0	0	0	0	0	0	0	0			
VII, MAL. OEIL & ANNEXES																			
1. Glaucome	0	0	0	0	0	0	0	0	0	0	1	0	1	0	1	0	3	0	
2. Cataracte (complication)	0	0	0	0	0	0	0	0	2	0	1	0	228	0	139	0	370	0	
3. Trachome (complication)	0	0	0	0	0	0	0	0	0	0	0	0	0	0	0	0	0	0	
4. Xérophtalmie	0	0	0	0	0	0	0	0	0	0	0	0	0	0	0	0	0	0	
5. Troubles de la vision	0	0	0	0	0	0	0	0	0	0	0	0	0	0	0	0	0	0	
6. Lésions ophtalmiques (traumatisme)	0	0	0	0	4	0	1	0	5	0	1	0	16	0	3	0	30	0	
7. Affections de la cornée	0	0	0	0	0	0	0	0	1	0	1	0	1	0	1	0	4	0	

Tableau 03.23: Hospitalisation dans CHR/CHU en 2007 (suite)

MALADIES	0-11 Mois				1-4 Ans				5-14 Ans				Adultes				TOTAL	
	M		F		M		F		M		F		M		F			
	C	D	C	D	C	D	C	D	C	D	C	D	C	D	C	D	C	D
8. Autres affections de l'œil	0	0	0	0	1	0	1	0	2	0	0	0	77	0	65	0	146	0
9. Autres affections des annexes	0	0	0	0	0	0	0	0	0	0	0	0	4	0	0	0	4	0
VIII. MALADIES DE L'OREILLE																		
1. Mastoïdites	0	0	0	0	0	0	0	0	0	0	0	0	0	0	0	0	0	0
2. Otites	6	0	8	0	4	0	5	0	2	0	1	0	1	0	1	0	28	0
3. Troubles labyrinthiques	0	0	1	0	0	0	2	0	0	0	0	0	0	0	1	0	4	0
4. Autres	7	0	2	1	1	0	0	0	0	0	2	0	1	0	2	0	15	1
IX. MAL. APP. CIRCULATOIRE																		
1. Cardiopathies congénitales	1	0	1	0	2	0	0	0	6	0	1	0	0	0	0	0	11	0
2. Cardiopathies rhumatismales	0	0	0	0	0	0	6	0	8	2	6	0	48	0	8	1	76	3
3. Cardiopathies ischémiques	1	0	1	0	1	1	0	0	0	0	5	1	8	1	3	0	19	3
4. Insuffisances cardiaques	1	0	0	0	1	0	1	0	17	3	14	2	351	34	296	20	681	59
5. Autres cardiopathies	4	1	2	0	3	1	4	0	20	3	8	0	180	19	164	21	385	45
6. H.T.A.	1	0	1	1	0	0	1	1	1	0	2	0	438	22	505	19	949	43
7. Mal. Vasc. cérébrales	0	0	0	0	1	0	0	0	4	1	4	2	172	47	70	14	251	64
8. Phlébites	0	0	0	0	0	0	0	0	2	0	0	0	4	0	3	0	9	0
9. Artérites	0	0	0	0	0	0	0	0	0	0	0	0	3	0	2	0	5	0
10. Thrombophlébites	0	0	1	0	0	0	0	0	1	0	0	0	0	0	5	1	7	1
11. Autres mal. App. Circulatoire	0	0	1	0	0	0	0	0	1	0	0	0	38	6	31	2	71	8

Tableau 03.23: Hospitalisation dans CHR/CHU en 2007 (suite)

MALADIES	0-11 Mois				1-4 Ans				5-14 Ans				Adultes				TOTAL		
	M		F		M		F		M		F		M		F		C	D	
	C	D	C	D	C	D	C	D	C	D	C	D	C	D					
X. MAL. APP. RESPIRATOIRE																			
1. Sinusites	0	0	1	0	0	0	0	0	0	0	0	0	6	0	15	0	22	0	
2. Bronchites, bronchiolites aiguës	424	12	331	15	467	7	338	5	104	1	98	1	154	5	175	10	2091	56	
3. Angine	23	1	16	0	33	0	23	1	13	0	12	0	3	0	3	0	126	2	
4. Pneumonie	430	13	327	16	496	10	340	2	137	4	75	1	271	13	186	6	2262	65	
5. Asthme	2	0	4	0	29	0	23	0	23	0	10	0	63	7	86	2	240	9	
6. Aut. aff. aiguës voies resp.	110	4	101	12	88	1	63	0	38	1	15	1	276	48	193	29	884	96	
7. Pleurésies	0	0	1	0	3	0	2	0	1	0	1	0	34	3	23	2	65	5	
- purulentes	0	0	0	0	0	0	0	0	0	0	3	0	15	0	4	0	22	0	
- liquid. Clair non tuberculeux	0	0	0	0	0	0	0	0	0	0	0	0	11	3	6	0	17	3	
8. Aff. chroniques des voies respiratoires	1	0	0	0	2	0	4	0	1	0	1	0	87	16	51	7	147	23	
9. Aut. Mal. App. respiratoire	33	1	24	1	22	0	15	2	4	0	10	0	47	10	60	1	215	15	
	0	0	0	0	0	0	0	0	0	0	0	0	0	0	0	0			
XI. MALADIES APP. DIGESTIF																			
1. Parandontopathie	0	0	0	0	0	0	0	0	1	0	1	0	0	0	0	0	2	0	
2. Autres maladies de la cav. Bucc.	1	0	4	0	0	0	0	0	1	0	3	0	3	0	3	0	15	0	
3. Oesophagites	0	0	0	0	0	0	1	0	1	0	1	0	7	0	9	0	19	0	
4. Gastrites & entérites	228	6	253	14	234	12	203	10	29	0	17	0	149	22	226	9	1339	73	
5. Ulcères de l'estomac	0	0	0	0	0	0	1	0	0	0	0	0	112	3	200	0	313	3	
6. Ulcères de duodénum	0	0	0	0	0	0	0	0	8	0	1	0	78	0	97	1	184	1	
7. Appendicite	0	0	1	0	3	0	2	0	53	1	39	0	437	4	195	0	730	5	
8. Hernies abdominales	10	1	3	0	23	0	15	0	20	0	12	0	228	0	140	0	451	1	
9. Hernies inguino-scrotale	16	2	2	0	48	0	1	0	56	0	1	0	1554	18	31	0	1709	20	

Tableau 03.23: Hospitalisation dans CHR/CHU en 2007 (suite)

MALADIES	0-11 Mois				1-4 Ans				5-14 Ans				Adultes				TOTAL	
	M		F		M		F		M		F		M		F			
	C	D	C	D	C	D	C	D	C	D	C	D	C	D	C	D	C	D
10. Entérites & colites non infect.	0	0	4	0	3	0	4	0	0	0	0	0	48	3	18	0	77	3
11. Recto-colites	0	0	0	0	0	0	0	0	0	0	0	0	1	0	0	0	1	0
12. Oclusion intestinale	14	7	3	1	7	0	4	0	59	8	31	3	296	42	163	18	577	79
13. Péritonite	3	1	5	1	13	2	14	4	156	12	100	11	348	49	162	24	801	104
14. Hémorroïdes	0	0	0	0	0	0	0	0	0	0	0	0	11	1	8	0	19	1
15. Cirrhose hépatique	0	0	0	0	0	0	0	0	1	0	1	0	135	31	88	12	225	43
16. Abscess non amibiens du foie	0	0	0	0	0	0	1	0	0	0	1	1	39	1	23	0	64	2
17. Cholécystite	0	0	1	0	3	0	1	0	1	0	2	0	12	0	6	0	26	0
18. Pancréatite aiguë	0	0	2	0	0	0	0	0	0	0	0	0	1	0	1	0	4	0
19. Pancréatite chronique	0	0	0	0	0	0	0	0	0	0	0	0	2	0	4	0	6	0
20. Aut. mal. de l'intestin	12	2	6	2	4	0	5	2	9	0	5	0	54	4	27	0	122	10
21. Aut. maladies du pancréas	0	0	1	0	0	0	0	0	0	0	2	0	0	0	0	0	3	0
22. Aut. Mal. du foie	1	0	4	1	0	0	2	0	1	0	2	0	55	3	53	5	118	9
23. Aut. Mal. Voies biliaires	0	0	0	0	0	0	0	0	0	0	1	0	32	7	20	10	53	17
24. Aut. mal. app. digestif	15	2	11	0	8	0	12	0	64	1	32	1	237	16	159	5	538	25
	0	0	0	0	0	0	0	0	0	0	0	0	0	0	0	0		
XII. MAL, ORG, GENITO-URINAIRES																		
1. Glomérulorulonéphrite aiguë	0	0	0	0	2	0	4	0	2	0	1	1	4	0	3	0	16	1
2. Glomérulonéphrite chronique	0	0	0	0	0	0	1	0	2	0	0	0	4	4	2	1	9	5
3. Néphrite & Néphrose	0	0	2	0	6	0	0	0	9	0	2	0	52	2	30	3	101	5
4. Syndrome néphrotique	1	0	0	0	9	0	13	0	34	0	21	4	60	10	29	5	167	19
5. Insuffisance rénale aiguë	0	0	2	0	3	1	0	0	2	0	5	1	145	39	69	18	226	59

Tableau 03.23: Hospitalisation dans CHR/CHU en 2007 (suite)

MALADIES	0-11 Mois				1-4 Ans				5-14 Ans				Adultes				TOTAL	
	M		F		M		F		M		F		M		F		C	D
	C	D	C	D	C	D	C	D	C	D	C	D	C	D				
6. Insuffisance rénale chronique	0	0	0	0	0	0	0	0	1	0	1	0	106	31	48	12	156	43
7. Hydronéphrose	1	0	0	0	0	0	0	0	1	0	0	0	13	1	1	0	16	1
8. Lithiases voies urinaires	1	0	0	0	12	0	6	0	18	0	9	0	98	2	17	0	161	2
9. Aut. aff. urètre & voies urinaires	22	0	11	0	11	0	11	1	19	0	6	0	100	2	83	1	263	4
10. Hydrocèle	2	0	0	0	12	0	0	0	4	0	0	0	536	1	0	0	554	1
11. Aut. mal. org. génit. homme	2	1	0	0	5	0	0	0	13	0	0	0	396	8	0	0	416	9
12. Mal. du sein	0	0	0	0	0	0	0	0	0	0	0	0	15	0	39	0	54	0
13. Prolapsus génital	0	0	0	0	0	0	0	0	0	0	0	0	4	0	100	0	104	0
14. Fistules vésico-vaginales	1	0	1	0	1	0	0	0	0	0	0	0	0	0	115	1	118	1
15. Aff. Inflam. org. pelv. femme	0	0	0	0	0	0	0	0	0	0	1	0	0	0	221	2	222	2
16. Aut. aff. org. génit. femme	0	0	1	0	0	0	1	0	0	0	2	0	6	0	244	2	254	2
XIII, GROSS, ACCOUC, SUITES COUCH,																		
1. Avortements	0	0	0	0	0	0	0	0	0	0	0	0	0	0	1248	11	1248	11
2. Môle hydatiforme	0	0	0	0	0	0	0	0	0	0	0	0	0	0	42	0	42	0
3. Grossesses extra-utérine	0	0	0	0	0	0	0	0	0	0	0	0	0	0	154	4	154	4
4. Rétention du fœtus mort in utéro	0	0	0	0	0	0	0	0	0	0	0	0	0	0	268	1	268	1
5. Vomissements gravidiques	0	0	0	0	0	0	0	0	0	0	0	0	0	0	197	0	197	0
6. Hém. Antépart. & placenta praevia	0	0	0	0	0	0	0	0	0	0	0	0	0	0	267	4	267	4
7. Toxémie gravidique	0	0	0	0	0	0	0	0	0	0	0	0	0	0	189	0	189	0
8. Eclampsie	0	0	0	0	0	0	0	0	0	0	0	0	0	0	315	20	315	20
9. Accouchement normal	0	0	0	0	0	0	0	0	0	0	0	0	0	0	7305	1	7305	1
10. Disproportion foeto-pelvienne	0	0	0	0	0	0	0	0	0	0	0	0	0	0	1052	11	1052	11

Tableau 03.23: Hospitalisation dans CHR/CHU en 2007 (suite)

MALADIES	0-11 Mois				1-4 Ans				5-14 Ans				Adultes				TOTAL		
	M		F		M		F		M		F		M		F				
	C	D	C	D	C	D	C	D	C	D	C	D	C	D	C	D	C	D	
11. Présentation vicieuse	0	0	0	0	0	0	0	0	0	0	0	0	0	0	0	762	6	762	6
12. Hémorragie de la délivrance	0	0	0	0	0	0	0	0	0	0	0	0	0	0	0	272	11	272	11
13. Infection puerpérale	0	0	0	0	0	0	0	0	0	0	0	0	0	0	0	246	18	246	18
14. Psychose gravito-puerpérale	0	0	0	0	0	0	0	0	0	0	0	0	0	0	0	37	3	37	3
15. Autres complicat. de la grossesse	0	0	0	0	0	0	0	0	0	0	0	0	0	0	0	722	25	722	25
16. Menaces d'avortement	0	0	0	0	0	0	0	0	0	0	0	0	0	0	0	315	0	315	0
17. Menaces d'accouchement prématuré	0	0	0	0	0	0	0	0	0	0	0	0	0	0	0	278	0	278	0
Autres	0	0	0	0	0	0	0	0	0	0	0	0	0	0	0	132	2	132	2
XIV. MALADIES DE LA PEAU																			
1. Infect. peau & tissus cellul. s/cut.	16	0	11	0	15	0	10	0	15	0	9	1	89	2	212	3	377	6	
2. Aff. Inflammatoires	0	0	0	0	2	0	0	0	1	1	1	0	22	0	246	1	272	2	
3. Aut. mal. de la peau	13	1	3	0	9	0	4	0	4	0	4	0	11	0	726	4	774	5	
XV. MAL. SYST. OSTEO-ARTIC. MUSCLES & DU TISSU CONJONCTIF																			
1. R.A.A.	5	0	2	0	0	0	5	0	7	0	8	1	6	0	10	0	43	1	
2. Arthrite	1	0	0	0	10	0	2	0	4	0	3	0	13	0	6	0	39	0	
3. Arthrose	0	0	0	0	1	0	1	0	7	1	1	0	19	1	13	1	42	3	
4. Ostéite/ostéomyélite	0	0	0	0	2	0	2	0	20	0	11	0	56	4	24	1	115	5	
5. Myosite	0	0	0	0	1	0	2	0	6	0	3	0	38	1	20	0	70	1	
6. Autres mal. syst. ostéo-articulaire et muscu.	1	1	0	0	7	0	2	0	12	1	11	0	44	5	17	0	94	7	

Tableau 03.23: Hospitalisation dans CHR/CHU en 2007 (suite)

MALADIES	0-11 Mois				1-4 Ans				5-14 Ans				Adultes				TOTAL		
	M		F		M		F		M		F		M		F		C	D	
	C	D	C	D	C	D	C	D	C	D	C	D	C	D					
XVI. ANOMALIES CONGENITALES																			
1. Spina bifida	10	0	11	0	1	0	0	0	0	0	0	0	4	0	0	0	26	0	
2. Hydrocéphalie/microcéphalie	6	1	5	0	4	1	1	1	2	0	1	0	0	0	3	0	22	3	
3. Cardiopathie congénitale	1	0	4	0	2	0	0	0	2	1	2	0	0	0	1	0	12	1	
4. Bec de lièvre (fente palatine)	2	0	4	0	0	0	0	0	2	2	3	1	2	0	2	1	15	4	
5. Omphalocèle	8	2	8	0	4	0	2	0	42	9	22	6	0	0	0	0	86	17	
6. Anomalie congénitale de l'oeil	0	0	0	0	0	0	0	0	0	0	0	0	0	0	0	0	0	0	
7. Autres	67	11	57	19	6	1	4	0	6	0	5	0	1	0	1	0	147	31	
XVII, AFFECTIONS PERINATALES																			
1. Trauma obstét. nouveau-né	18	4	28	9	0	0	0	0	0	0	0	0	0	0	0	0	46	13	
2. Ictère néonatal	22	5	29	8	0	0	0	0	0	0	0	0	0	0	0	0	51	13	
3. Autres	630	118	452	79	7	0	5	0	4	0	15	0	0	0	0	0	1113	197	
	0	0	0	0	0	0	0	0	0	0	0	0	0	0	0	0			
XVIII. 1. LESIONS & TRAUMATISMES par accid. De la voie pub.																			
1. Fractures	1	0	1	0	12	0	10	1	100	1	56	0	923	25	206	3	1309	30	
2. Luxations	5	0	1	0	4	0	3	0	65	0	27	0	919	0	331	0	1355	0	
3. Trauma internes	1	1	0	0	2	0	7	0	47	3	24	1	150	17	45	3	276	25	
4. Trauma craniens	6	0	4	0	10	1	11	2	61	7	34	2	388	34	80	6	594	52	
5. Plaies	4	0	3	0	9	1	9	0	52	1	24	2	208	4	36	1	345	9	
6. Brûlures	4	2	8	1	24	3	30	2	11	0	9	1	20	3	19	2	125	14	
7. Autres trauma	2	0	1	0	2	0	1	0	184	2	58	0	886	43	458	28	1592	73	

Tableau 03.23: Hospitalisation dans CHR/CHU en 2007 (suite)

MALADIES	0-11 Mois				1-4 Ans				5-14 Ans				Adultes				TOTAL		
	M		F		M		F		M		F		M		F		C	D	
	C	D	C	D	C	D	C	D	C	D	C	D	C	D					
XVIII. 2. LESIONS & TRAUMATISMES pour autres causes																			
1. Fractures	0	0	0	0	4	0	5	0	40	0	13	0	122	4	44	1	228	5	
2. Luxations	0	0	0	0	0	0	1	0	2	0	1	0	12	0	5	0	21	0	
3. Trauma internes	0	0	0	0	1	1	5	0	23	1	12	1	53	9	21	2	115	14	
4. Trauma craniens	3	0	1	0	11	1	10	2	61	3	17	1	150	7	31	0	284	14	
5. Plaies	1	0	0	0	2	1	1	0	19	0	10	0	147	4	65	3	245	8	
6. Brûlures	10	1	5	2	38	4	17	4	17	2	12	1	23	2	22	1	144	17	
7. Autres trauma	1	0	0	0	1	0	3	0	29	1	17	1	187	7	43	1	281	10	
XIX, INTOXICATION & EMPOISONNEMENT																			
1. Intox. médic./prod. biolog.	7	2	10	4	22	0	22	1	30	2	12	4	19	3	40	1	162	17	
- à la chloroquine	0	0	0	0	3	0	0	0	0	0	0	0	4	2	6	3	13	5	
2. Intox. subst. non médicinales	11	0	1	0	36	1	27	3	24	0	15	0	29	6	14	0	157	10	
- essence/pétrole	1	0	5	1	6	0	5	0	1	0	3	0	1	0	2	0	24	1	
3. Morsures de serpents	1	0	2	0	16	7	10	1	83	11	25	3	194	24	157	19	488	65	
4. Morsures de chien	29	1	33	1	124	0	100	0	18	0	12	3	0	0	1	0	317	5	
5. Autres	19	1	7	1	22	2	20	7	18	4	19	4	263	24	824	25	1192	68	

Tableau 03.23: Hospitalisation dans CHR/CHU en 2007 (suite)

MALADIES	0-11 Mois				1-4 Ans				5-14 Ans				Adultes				TOTAL		
	M		F		M		F		M		F		M		F		C	D	
	C	D	C	D	C	D	C	D	C	D	C	D	C	D					
XX. SYMPT. SIGN. ETAT MORBIDE MAL DEFINIS																			
1. Symptômes																			
1.1 Symptômes généraux	3	0	2	0	4	0	1	1	6	0	4	0	76	13	82	14	178	28	
1.2 Symp. syst. Nerv. & ostéo-musc.	1	0	0	0	2	0	1	0	7	1	1	0	47	11	31	2	90	14	
1.3 Symp. Peau et téguments	0	0	0	0	0	0	0	0	3	0	0	0	1	0	1	0	5	0	
1.4 Symp. app. cardio-vasculaire & thorax	1	1	0	0	0	0	0	0	1	1	2	0	46	3	20	2	70	7	
1.5 Symp. app. Digestif & abdomen	1	0	0	0	3	0	6	0	14	1	3	0	78	4	90	3	195	8	
1.6 Symp. app. Urinaire	0	0	0	0	0	0	0	0	7	0	3	0	30	3	113	1	153	4	
	0	0	0	0	0	0	0	0	0	0	0	0	0	0	0	0			
2. Mort subite de cause inconnue	1	1	0	0	1	1	1	1	0	0	0	0	30	22	31	23	64	48	
3. Aut. causes mal définies ou inconnues de morbidité & mortalité	129	13	79	9	97	14	62	7	101	4	85	8	398	77	932	52	1883	184	
TOTAL	7809	627	6689	598	11132	677	8396	622	5279	291	3706	242	21097	1514	39698	1156	103806	5727	

Tableau 03.24: Situation des lits par service dans l'ensemble des CHR/CHU en 2007 (suite)

Service	Nombre delits
Acupuncture	9
Chirurgie	324
CREN	11
Gynéco-obstétrique	255
Kinésithérapie	3
Médecine	446
O.R.L.	9
Odonto-stomatologie	5
Ophtalmologie	29
Pédiatrie	305
Pneumo-phtysiologie	21
Psychiatrie	53
Réanimation	25
Urgence-tris	70
Total	1565

Tableau 03.25: Taux d'occupation des lits dans les CHR/CHU en 2007

Hôpital	Nombre de lits	Total journées d'hospitalisation	Taux d'occupation deslits
Chr Fada	152	21156	38.13
Chr Koudougou	201	21268	28.99
Chr Banfora	104	21650	57.03
Chr Dédougou	149	19845	36.49
Chr Dori	163	11361	19.10
Chr Gaoua	149	17047	31.35
Chr Kaya	146	24515	46.00
Chr Ouahigouya	197	36184	50.32
Chr Tenkodogo	168	26959	43.96
De Gaulle	136	42880	86.38
Souro Sanon	nd	114498	-
Yalgado Ouéd.	nd	155331	-
Total	1565	512694	

Tableau 03.26: Situation du personnel dans les CHR/CHU en 2007

Type de personnel	CHU Souro Sanon	CHR Banfora	CHR Fada	CHR Gaoua	CHR Koudougou	CHR Dédougou	CHR Dori	CHR Kaya	CHR Ouahigouya	CHRTenkodogo	CHU CDe Gaulle	CHU Yalgado Ouéd.*	Total
Médecins Généralistes	12	6	7	4	6	4	6	3	4	6	9	20	87
Médecins Spécialistes	44	2	3	4	8	3	2	6	7	5	7	101	192
Pharmacien	2	2	4	3	3	2	2	2	1	2	2	11	36
Professeur agrégé		0	0	0	0	0	0	0	0	0	3	nd	3
SF/Mauticioen	24	9	10	12	13	8	8	11	9	8	0	40	152
Chirurgien dentiste	0	2	2	2	1	1	0	0	2	1	0	nd	11
I.B	82	28	26	22	34	27	9	20	12	26	36	95	417
I.D.E	93	27	26	38	36	23	18	37	31	35	48	136	548
Manipulateurs radiologues	nd	3	4	5	7	4	3	4	3	4	8	4	49
Techniciens supérieur de radio	14	nd	nd	nd	nd	nd	nd	nd	nd	nd	nd	nd	14
Techniciens de laboratoire	15	9	6	5	10	6	5	9	11	6	23	26	131
A.A	5	1	6	0	0	4	2	2	2	3	0	6	31
A.I.S	1	2	0	0	0	1	0	0	1	4	0	nd	9
Adjoint administratif	0	0	0	0	1	0	0	1	0	0	0	0	2
Adjoint des cadres hospitaliers	3	5	3	3	7	0	2	6	0	4	3	4	40
Adjoint des servives financiers	2	0	0	0	0	0	0	0	0	0	0	0	2
Administrateur des hôpitaux	2	2	4	5	5	5	4	4	4	0	3	5	43
Administrateur des servives financiers	1	1	1	1	1	0	1	0	1	1	0	25	33
Agent d'accueil		0	0	0		0	1	0	0	0	0	0	1
Agent de bureau	8	0	1	2	1	1	2	0	1	0	10	nd	26
Agent de Comptabilité	0	1	1	0	1	0	1	0	0	1	0	nd	5
Agent de liaison	nd	nd	nd	nd	1	nd	nd	nd	nd	nd	nd	nd	1
Aide Comptable	0	0	0	0	1	0	0	0	0	0	0	0	1
Aide Mécanicien		0	0	0	0	0	0	0	0	0	4	0	4
Ambulancier	nd	nd	nd	nd	nd	nd	nd	nd	nd	nd	5	nd	5
Assistant	9	6	3	6	9	7	4	6	6	6	14	0	76
Attachés de santé en Anesthésie	34	10	9	9	12	6	9	8	5	7	12	87	208

Tableau 03.26: Situation du personnel dans les CHR/CHU en 2007 (suite)

Type de personnel	CHU Sourou Sanon	CHR Banfora	CHR Fada	CHR Gaoua	CHR Koudougou	CHR Dédougou	CHR Dori	CHR Kaya	CHR Ouahigouya	CHRTenkodogo	CHU CDe Gaulle	Yalgado Ouéd.*	Total
Attachés de santé en Chirurgie	34	10	9	9	12	6	9	8	5	7	12	87	208
Attachés de santé en Epidémiologie/ Statistiques	2	1	1	1	1	0	1	1	1	0	0	3	12
Attachés de santé en kinési	14	nd	nd	nd	nd	nd	nd	nd	nd	nd	Nd	nd	14
Attachés de santé en Laboratoire	4	0	0	0	1	0	0	0	0	0	0	nd	5
Attachés de santé en Odonto-stomato.	10	6	4	4	6	4	3	4	5	5	0	19	70
Attachés de santé en ophtalmologie	13	4	4	4	5	0	3	4	5	4	0	16	62
Attachés de santé en ORL	8	3	1	3	3	0	1	3	5	2	0	24	53
Attachés de santé en Pédiatrie	3	2	2	1	1	0	1	0	5	1	1	3	20
Attachés de santé en Psychiatrie	13	4	2	1	4	0	2	2	2	2	0	20	52
Attachés de santé en SESSIO	4	0	2	0	2	1	1	2	1	2	1	8	24
Attachés de santé SST	1		00	0	0	0	0	0	0	0	0	0	1
Attachés des affaires sociales	2	0	0	0	3	0	0	0	0	0	0	nd	5
Auxiliaire de pharmacie	0	4	0	0		0	0	0	0	3	0	0	7
Blanchisseurs	1	0	1	1		0	1	1	0	2	1	0	8
Brancardier	23	0	0	0	0	0	0	0	0	0	nd	nd	23
Brancardiers/Mancœuvre	Nd	nd	nd	nd	nd	nd	nd	7	nd	nd	nd	26	33
Caissier		7	4	4	5	0	5	2	4	10	0	3	44
Chauffeurs	8	6	3	5	5	4	3	3	4	5	1		47
Comptable	3	0	1	1		0	0	1	0	0	1	nd	7
Contrôleur des services financiers	0	1	1	0	0	0	1	1	0	0	1	nd	5

Tableau 03.26: Situation du personnel dans les CHR/CHU en 2007 (suite)

Type de personnel	CHU Sourou Sanon	CHR Banfora	CHR Fada	CHR Gaoua	CHR Koudougou	CHR Dédougou	CHR Dori	CHR Kaya	CHR Ouahigouya	CHR Tenkodogo	CHU CDe Gaulle	CHU Yalgado Ouéd.*	Total
Cuisiniers/ères	0	0	0	0	3	0	0	2	2	1	0	nd	8
Educateur social	0	0	1	0	0	0	1	0	1	1	0	0	4
Garçon/Fille de salle	33	20	11	16	10	17	6	15	21	11	36	211	407
Gestionnaire des hôpitaux	2	3	2	2	2	1	4	1	5	4	4	4	34
Informaticiens	2	0	0	0		0	0	1	0	0	1	1	5
Inspecteur du trésor	0	0	0	0	1	0	0	1	1	0	0	0	3
Maintenancier		1	2	6	1	0	1	1	0	0	0	0	12
Manœuvre	nd	8	9	0	6	0	1		7	5	1	26	63
Matrone	0	7	0	0		0	2	4	3	2	1	0	19
Préparateurs en pharmacie	8	1	2	4	2	1	2	3	1	1	4	10	39
Techniciens assainissement	1	1	1	1	2	0	1	0	1	0	0	0	8
Techniciens de santé	4	0	0	0	3	0	0	0	0	0	0	0	7
Techniciens en économie	1	0	0	0	0	0	0	0	0	0	0	0	1
Techniciens supérieur de santé	1	0	0	0	0	0	0	0	0	0	0	nd	1
Reprographe	0	0	0	0	0	1	0	6	1				8
Secrétaires			0	0	0	0	0	0	0	0	6	nd	6
Secrétaires de dactylo.	14	1	1	0	4	1	0	1	1	1	nd	26	50
Secrétaires de direction	1	0	1	1	0	1	0	1	1	0	nd	1	7
Standardiste	6	1	1	0	1	0	0	0		1	3	0	13
Vendeuse MEG	23	0	4	0	1	0	4	4	4	0	0	0	40
Gardiens		0	1	1	1	0	0	1	0	0		0	4
Gérants		4	0	4		0	0	0		0	0	0	8
Autres	54	201	0	0	0	32	3	1	15	11	21	154	492
Total	610	402	178	181	231	164	126	186	196	193	273	1115	3861

CONCLUSION

Le système statistique national est à un tournant où il est de plus en plus question de la qualité des productions statistiques. Pour rester dans cette dynamique, la Direction des Etudes et de la Planification à appliquer à l'annuaire statistique 2007, l'approche qualité qui a abouti à l'organisation de l'atelier de validation avec les différents acteurs de terrain, responsables de la production des données.

Si cette année, la complétude des rapports du secteur privé est de 91%, force est de constater que certaines structures telles que les polycliniques et cliniques n'ont pas transmis de rapports d'activité. Pour l'année 2008, nous les invitons à plus d'effort pour la transmission de leurs rapports.

La direction des Etudes et de la Planification reste à la disposition de tous, pour les observations allant dans le sens de l'amélioration de ce document.

ANNEXES

Définitions de quelques concepts et indicateurs

Part du budget du Ministère de la santé : Part du budget alloué au Ministère de la santé selon la loi des finances

Accouchement assisté par du personnel : accouchement conduit par une personne qualifiée : Au Burkina le personnel devrait avoir au moins le niveau d'accoucheuse auxiliaire.

Accouchement dystocique: accouchement qui entraîne une souffrance pour la mère et le fœtus.

Journée d'hospitalisation : Séjour que le malade effectue dans un établissement sanitaire. Les hospitalisations sont comptées en jours (le premier jour et le dernier jour étant comptés un seul jour).

Consultation prénatale : Ensemble des soins et de surveillance médicale apportés à la femme enceinte pendant la période allant de la conception jusqu'au travail.

Consultation postnatale : Ensemble des soins offerts à l'accouchée et à l'enfant de la 1^{ère} semaine jusqu'à 6 à 8 semaines après l'accouchement

Nouvelles utilisatrices en planning familial : personnes qui se présentent pour la première fois dans une séance de planning familial.

Anciennes utilisatrices en planning familial : personnes qui utilisent au moins 2 fois un service de planning familial même si elles changent de méthodes contraceptives et de service.

Rayon moyen d'action théorique : Le rayon moyen d'action mesure la distance moyenne théorique parcourue par la population d'une localité pour accéder à une formation sanitaire (Centre de santé et de promotion sociale, dispensaire et maternité isolés)

Proportion des Centre de santé et de promotion sociale respectant les normes en personnel :

Proportion de Centre de santé et de promotion sociale remplissant ces normes en personnel :

La norme minimale requise est de trois agents : un Infirmier diplômé d'état / Infirmier breveté ; accoucheuse auxiliaire ; agent itinérant de santé /manœuvre

Nombre moyen d'habitants par Centre de santé et de promotion sociale : Nombre moyen d'habitants par Centre de santé et de promotion sociale

Ratio habitant par Centre médical avec antenne chirurgicale Nombre moyen d'habitants par Centre médical avec antenne chirurgicale

Pourcentage du budget de l'Etat alloué à la santé : Proportion du budget de l'Etat alloué à la santé

Nombre moyen de visite par consultant : Nombre moyen de contact qu'un malade effectue dans une FS pour des soins, au cours d'une période donnée

Couverture en CPN 1 : Proportion des femmes enceintes vues pour la première fois en CPN au cours d'une période

Proportion des femmes vues au premier trimestre de la grossesse en CPN1 : Proportion des femmes enceintes reçues en CPN1 au premier trimestre de la grossesse

Couverture en CPN 2 : Pourcentage des femmes enceintes ayant suivi 2 consultations prénatales au cours de la grossesse

Pourcentage des faibles poids à la naissance : Proportion des enfants avec un poids inférieurs à 2,5Kg à la naissance au cours d'une période donnée

Proportion d'accouchement dystocique : Proportion des accouchements dystocique réalisés dans les FS

Pourcentage des accouchements assistés par un personnel qualifié dans la formation sanitaire : Pourcentage des accouchements assistés par un personnel qualifié dans une formation sanitaire

Couverture en BCG : Pourcentage d'enfants de 0 à 11 mois ayant reçu le BCG au cours d'une période donnée

Couverture en Pentavalent 3 : Pourcentage d'enfants de 0 à 11 mois ayant reçu trois doses du vaccin pentavalent au cours d'une période donnée

Couverture en VPO 3 : Pourcentage d'enfants de 0 à 11 mois ayant reçu le VPO3 au cours d'une période donnée

Couverture en VAR : Pourcentage d'enfants de 9 à 11 mois ayant reçu une dose de vaccin anti rougeoleuse au cours d'une période donnée

Prévalence contraceptive : Proportion des femmes âgées de 15 à 49 ans qui utilisent une méthode contraceptive

Taux de couverture en consultation postnatale : Proportion des femmes vues dans les 42 jours suivant leur accouchement pour un suivi

Nouveaux contacts par personne et par an en consultation curative : Nombre de fois qu'une personne se présente en moyenne dans une formation sanitaire pour une ou plusieurs consultations nouvelles

Complétude des rapports : Proportion des rapports reçus parmi les rapports attendus au cours d'une période.