

## CENTRE DES OPERATIONS DE REPONSE AUX URGENCES SANITAIRES

### Situation sanitaire dans les zones à sécurité précaire

<b>Date/heure de rédaction</b>	Situation au 15 Juillet 2021 à 18 heures 00 minutes <b>Période</b> : 12 Juillet au 15 Juillet 2021
<b>Intitulé ou nom de l'incident</b>	<b>Réponse sanitaire à la crise humanitaire et sécuritaire dans les zones à sécurité précaire</b>
<b>Description de l'intervention</b>	Statut : <b>Activation du CORUS pour la réponse sanitaire niveau 2</b> Date d'activation pour la réponse : <b>09 janvier 2020</b> Lieux de l'intervention : <b>Régions de la Boucle du Mouhoun, Nord, Sahel, Centre-Nord, Est, Centre-Est</b> Agence assignée à l'intervention : <b>CORUS</b> Incident Manager: <b>Dr Simon SANOU, Tel: +226 70 75 80 99, mail : <a href="mailto:simonsanou@yahoo.fr">simonsanou@yahoo.fr</a></b>
<b>Source d'information</b>	- Rapports des Directions régionales de la santé sur la fonctionnalité des formations sanitaires - CONASUR
<b>SitRep N°</b>	<b>2021- 26</b>

#### Faits saillants

- ❖ La situation des formations sanitaires reste inchangée (S27).
- ❖ 3 attaques à Pourzanga, Pensa et Pissila ont été répertoriés dans la région du Centre Nord. (S27).

**Situation épidémiologique** : 1004 cas d'hépatite E avec 17 décès ont été enregistrés du 21 juillet 2020 au 04 juillet 2021 dans la région du Centre Nord. 01 cas d'ictère fébrile notifié à Barsalgho. Un cumul de 120 cas de COVID 19 avec 7 décès dans le Centre Est et de 33 cas dans le Sahel avec 00 décès. Un cumul de 4494 personnes vaccinées contre la COVID-19 dans la Boucle du Mouhoun, 850 dans le Sahel, 2122 personnes dans l'Est, 3120 dans le Centre-Est, 2367 personnes dans le Nord et 2346 dans le Centre-Nord soit 55,2% des personnes vaccinées (S1 à S27).

**Tableau I:** Situation des populations déplacées (Source : CONASUR)

Zones	Total de PDI	Enfants de moins de 5 ans	Femmes
Total général	1253416	223138	284762
Centre-Nord	469442	72918	109792
Sahel	428171	83066	92252
Nord	105536	16244	24032
Est	98627	17620	21427
Boucle du Mouhoun	44942	9247	10028
Centre-Est	31741	6790	9072
Hauts Bassins	22205	5088	5327
Plateau Central	16820	4258	3834
Centre-Ouest	11126	3124	2353
Cascades	9980	1570	3076
Sud-Ouest	9751	2053	2257
Centre-Sud	4024	1002	900
Centre	1051	158	412

**Tableau II:** Répartition des formations sanitaires fermées ou fonctionnant à minima et les personnes privées de soins de santé selon les régions, à la date du 15 Juillet 2021 (Source : CORUS-DRS)

Région sanitaire	Nbre total de FS de la région	FS Fermées		FS Fonctionnant à minima*		Aires sanitaires abritant des PDI		Populations privées de soins	% population non couvertes	Ambulances retirées/détruites
		Nombre	%	Nombre	%	Nombre	%			
Boucle du Mouhoun	288	7	2,43	30	10,42	54	19	42 393	4,75	0
Centre-Est	205	3	1,46	8	3,90	0	0	32 079	3,59	0
Centre-Nord	189	15	7,94	36	19,05	45	24	119 634	13,40	1
Est	189	7	3,70	80	42,33	67	35	55 268	6,19	1
Nord	265	7	2,64	25	9,43	34	13	70 223	7,86	0
Sahel	133	48	36,09	91	68,42	30	23	573 355	64,21	05 retirées, 2 brûlées
<b>TOTAL</b>	<b>1269</b>	<b>87</b>	<b>6,86</b>	<b>270</b>	<b>21,28</b>	<b>230</b>	<b>18</b>	<b>892 952</b>	<b>100%</b>	<b>07 retirées, 2 brûlées</b>

Situation sanitaire, humanitaire et sécuritaire à la date du 15 Juillet 2021

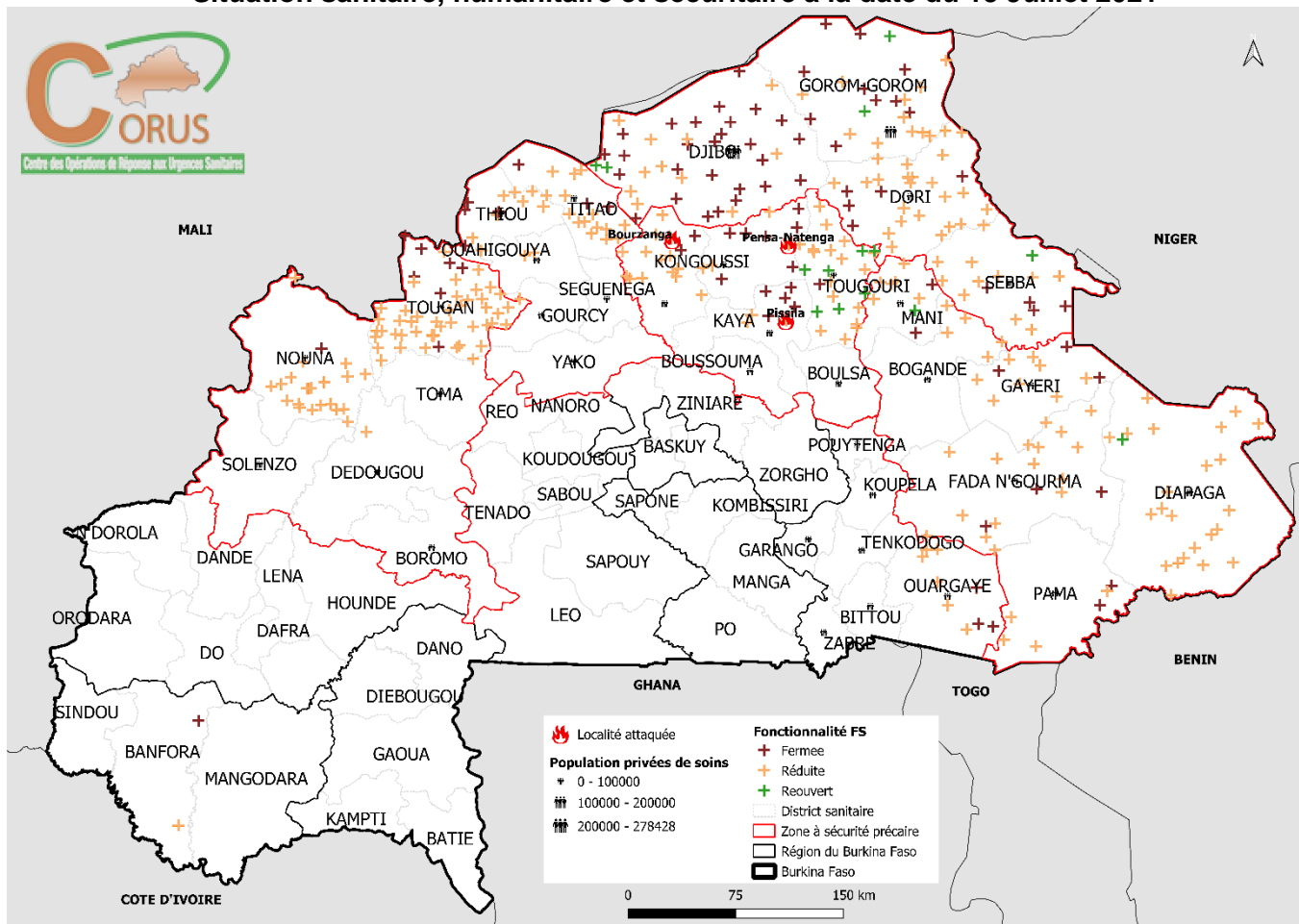

Sources : CORUS, DRS, CONASUR

Figure 1 : Fonctionnalité des Formations sanitaires et situation humanitaire et sécuritaire

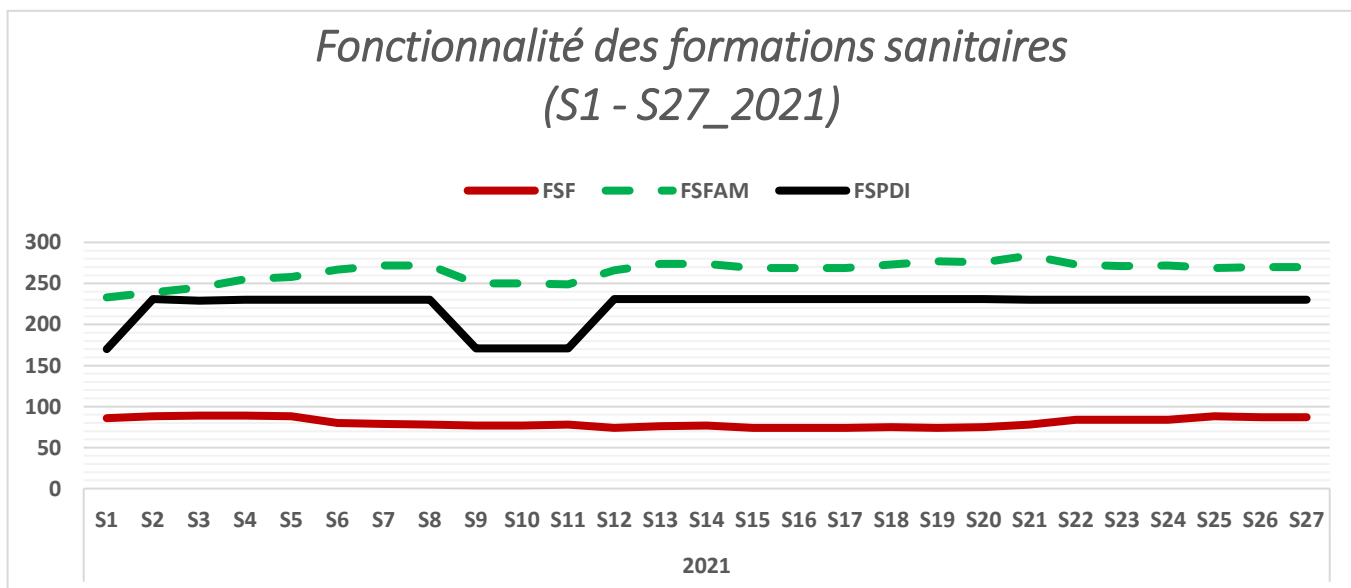

Figure 2 : Courbe évolutive de la fonctionnalité des formations sanitaires S1-S27

<b>Actions</b>	
<ul style="list-style-type: none"> <li>- Suivi du déplacement des populations dans la région du Centre Nord</li> <li>- Élaboration des micro plans en cours en lien avec les déplacements des populations dans la région du Centre Nord</li> <li>- Poursuite de la prise en charge de blessés issus des attaques terroristes au CMA de Sebba et au CHR de Dori</li> <li>- Regroupement des agents du CSPS de SOLHAN à Sebba dans l'attente de leur redéploiement</li> <li>- Évaluation des besoins des déplacés du village de SOLHAN résident à Sebba et encouragement</li> <li>- Renforcement des stocks d'intrants et de MEG au CSPS de Mansila et les autres CSPS à accès difficile en prélude de la saison hivernale</li> <li>- Soutien psychologique et encouragement des agents de santé des zones difficiles;</li> <li>- Renforcement de la communication avec les leaders communautaires;</li> <li>- Renforcement des stocks d'intrants et de MEG au CSPS de Mansila et les autres CSPS à accès difficile en prélude de la saison hivernale</li> <li>- Soutien psychologique et encouragement des agents de santé des zones difficiles</li> </ul>	
<b>Contrôle de l'information</b>	Ministre de la santé ; Secrétaire général du ministère de la santé ; Directeur général Institut national de santé publique ; Directions générales ; DG ANRP ; DRS
<b>Date publication</b>	<b>15 Juillet 2021</b>
<b>Point de contact pour le rapport</b>	<ul style="list-style-type: none"> <li>- <b>Dr SANFO/TOE Fatimata</b>, Chef de section planning Tel : +22670707346, mail : sanfofaty@gmail.com</li> <li>- <b>Dr SANOU Simon, Responsable système d'information et de communication</b> Tel : +226 70 75 80 99, Email : simonsanou@yahoo.fr/simon.sanou@sante.gov.bf</li> </ul>